दैनिक सच्चाई की जंग

लोकमित्र

वर्ष : 30 | अंक :140
प्रतापगढ़ | शनिवार , 23 मार्च-2024
पृष्ठ : 8 | मूल्य : 3 रुपये

प्रतापगढ़,लखनऊ, कौशाम्बी, एवं प्रयागराज से एक साथ प्रकाशित

R.N.I. No. : 71870/94

संस्थापक : श्रद्धेय स्व. रामनिरंजन भगवन

प्रतिदिन की खबरों के लिए देखें www.dailylokmitra.com

उत्तर प्रदेश मदरसा बोर्ड एक्ट 2004 असंवैधानिक करार

इलाहाबाद हाईकोर्ट धर्मनिरपेक्षता के खिलाफ बताया

लखनऊ,एजेंसियॉ। इलाहाबाद उच्च न्यायालय ने शुक्रवार को उत्तर प्रदेश मदरसा शिक्षा बोर्ड अधिनियम, 2004 को ÷असंवैधानिक÷ और धर्मनिरपेक्षता के सिद्धांत का उल्लंघन घोषित कर दिया। न्यायमूर्ति विवेक चौधरी और न्यायमूर्ति सुभाष विद्यार्थी की पीठ ने उत्तर प्रदेश सरकार को वर्तमान में मदरसों में पढ़ रहे छात्रों को औपचारिक शिक्षा प्रणाली में समायोजित करने के लिए एक योजना बनाने का भी निर्देश दिया। अदालत की लखनऊ शाखा ने अंशुमान सिंह राठौड़ नामक व्यक्ति द्वारा दायर रिट याचिका पर कानून को अधिकारातीत घोषित कर दिया।यह फैसला राज्य सरकार द्वारा राज्य में इस्लामी शिक्षा संस्थानों का सर्वेक्षण करने के निर्णय के महीनों बाद आया है। इसने मदरसों को विदेशों से मिलने वाले फंड की जांच के लिए अक्टूबर 2023 में एक विशेष जांच दल (एसआईटी) का भी गठन किया था। राठौड़ ने यूपी मदरसा बोर्ड की संवैधानिकता को चुनौती दी थी और साथ ही भारत सरकार और राज्य सरकार दोनों द्वारा अल्पसंख्यक कल्याण विभाग द्वारा मदरसों के प्रबंधन पर आपत्ति जताई थी।इलाहाबाद हाई कोर्ट की डबल बेंच के फैसले के बाद अनुदान प्राप्त मदरसों को सरकार से मिलने वाली सभी अनुदान यानी आर्थिक मदद बंद हो जाएगी और ऐसे मदरसों को खत्म कर दिया जाएगा।

अरविंद केजरीवाल को 6 दिनों की ईडी रिमांड में भेजा

आबकारी घोटाले मामलें में गुरूवार रात दिल्ली के मुख्यमंत्री को किया था गिरफ्तार

नई दिल्ली,(हि.स.)। दिल्ली के राऊज एवेन्यू कोर्ट की स्पेशल जज कावेरी बावेजा ने दिल्ली आबकारी घोटाला मामले में गिरफ्तार दिल्ली के मुख्यमंत्री अरविंद केजरीवाल को 6 दिनों की ईडी हिरासत में भेज दिया है। ईडी ने केजरीवाल को 10 दिनों के लिए हिरासत में भेजने की मांग की थी।ईडी की ओर से पेश एएसजी एसवी राजू ने कहा कि अरविंद केजरीवाल शराब नीति घोटाले के मुख्य साजिशकर्ता हैं। ईडी को केजरीवाल के घर पर छापेमारी में कई अहम दस्तावेज मिले हैं। इन दस्तावेज से पता चला है कि केजरीवाल ईडी अधिकारियों की जासूसी कर रहे थे। राजू ने कहा कि विजय नायर केजरीवाल के पास दिल्ली सरकार के मंत्री कैलाश गहलोत को दिए गए घर में रह रहे थे। नायर ने साउथ ग्रुप और आम आदमी पार्टी के बीच मध्यस्थ की भूमिका निभाई। अरविंद केजरीवाल ने साउथ ग्रुप से रिश्वत मांगी थी। इस बात की पुष्टि बयानों से होती है। केजरीवाल ने के. कविता से भी मुलाकात की थी।राजू ने कहा कि अरविंद केजरीवाल आम आदमी पार्टी की प्रमुख गतिविधियों को संचालित करते हैं। वे पार्टी के राष्ट्रीय संयोजक हैं।

उन्होंने कहा कि आबकारी नीति को आम आदमी पार्टी के गोवा चुनाव में फंडिंग के लिए बदला गया। राजू ने कहा कि पैसे के लेन-देन की पूरी पड़ताल के लिए अरविंद केजरीवाल को दूसरे आरोपितों के सामने बैठाकर पूछताछ करनी है।उन्होंने कहा कि आबकारी घोटाला मामले में इलेक्ट्रॉनिक साक्ष्यों को मिटाया गया है। कई फोन नष्ट किए गए या फॉर्मेट किए गए ताकि जांच में परेशानी हो। राजू ने कहा कि अरविंद केजरीवाल समन के पहले गिरफ्तार नहीं किए गए हैं। उन्होंने कहा कि कब किसको गिरफ्तार करना है, ये जांच अधिकारी के दायरे में आता है।

ऐसा कुछ भी नहीं है कि अरविंद केजरीवाल की गिरफ्तारी मनी लांड्रिंग एक्ट की धारा 19 के प्रावधानों का उल्लंघन करके की गई है।केजरीवाल की ओर से पेश वरिष्ठ वकील अभिषेक मनु सिंघवी ने कहा कि हिरासत स्वत- नहीं होती। हिरासत के लिए मनी लांड्रिंग एक्ट की धारा 19 को संतुष्ट करना होता है। सिंघवी ने कहा कि हिरासत में लेने के लिए जरूरत बतानी होती है।

उन्होंने कहा कि ईडी को गिरफ्तार करने का अधिकार है लेकिन इसका मतलब ये नहीं कि उसे पूछताछ के लिए भी गिरफ्तारी करनी चाहिए। उन्होंने कहा कि हिरासत में लेने की पूरी अर्जी में कुछ पैरा को छोड़कर गिरफ्तार करने की वजह को ही कॉपी-पेस्ट किया गया है।दरअसल, 21 मार्च को दिल्ली हाई कोर्ट से अरविंद केजरीवाल को गिरफ्तारी से संरक्षण नहीं मिलने के बाद ईडी ने 21 मार्च को ही देर शाम अरविंद केजरीवाल को पूछताछ के बाद गिरफ्तार कर लिया था।

भाजपा लोकतंत्र को तानाशाही में बदलना चाहती है- भगवंत मान

नई दिल्ली,(हि.स.)। पंजाब के मुख्यमंत्री भगवंत मान ने प्रधानमंत्री नरेन्द्र मोदी की तुलना शुक्रवार को रूस के राष्ट्रपति व्लादिमीर पुतिन से की और कहा कि प्रधानमंत्री नरेन्द्र मोदी के नेतृत्व में भारतीय जनता पार्टी लोकतंत्र को तानाशाही में बदलना चाहती है।पंजाब के मुख्यमंत्री भगवंत मान दिल्ली के मुख्यमंत्री अरविंद केजरीवाल की गिरफ्तारी के बाद आज दिल्ली स्थित उनके आवास पर पहुंचे। यहां पत्रकारों से बातचीत में भगवंत मान ने भारतीय जनता पार्टी पर दिल्ली और पंजाब के साथ बेरुखी करने के आरोप लगाए। साथ ही उन्होंने मुख्यमंत्री केजरीवाल की गिरफ्तारी को लेकर भाजपा पर तानाशाही करने का आरोप लगाया। उन्होंने कहा कि उनकी पार्टी काम की राजनीति करना चाहती है लेकिन भाजपा ऐसा नहीं करने दे रही है।मान ने दावा किया कि प्रधानमंत्री मोदी को केवल आप संयोजक अरविंद केजरीवाल ही चुनौती दे सकते हैं। इसलिए उन्हें गिरफ्तार किया गया है। उन्होंने कहा कि भाजपा देश में सबसे ज्यादा नफरत फैलाने वाली भाषणबाजी करती है। पार्टी चाहती है कि कोई भी विपक्षी नेता आगामी चुनावों के लिए प्रचार न कर सकें। वह व्लादिमीर पुतिन के नक्शेकदम पर चल रहे हैं।

सांप के जहर का मामला

5 दिन जेल में रहने के बाद एल्विश यादव को मिली जमानत

नई दिल्ली, एजेंसियॉ। यूट्यूबर और बिग बॉस ओटीटी 2 विजेता एल्विश यादव को पांच दिन की गिरफ्तारी के बाद सांप के जहर सप्लाई मामले में जमानत दे दी गई है। गिरफ्तारी के दिन एल्विश को 14 दिन की न्यायिक हिरासत में भेज दिया गया था। उन्हें वन्यजीव संरक्षण अधिनियम के तहत हिरासत में ले लिया गया। गुरुवार को उनकी जमानत पर सुनवाई के लिए उन्हें नोएडा की एक स्थानीय अदालत में लाया गया, लेकिन सुनवाई टल गई।इस खबर की पुष्टि करते हुए, बिग बॉस 17 के प्रतियोगी अनुराग डोभाल (द यूके07 राइडर) ने ट्विटर पर लिखा, ऊपर वाला कभी गलत नहीं करेगा जमानत मिल जाएगी।गुरुवार को नोएडा पुलिस ने एल्विश यादव पर लगा एनडीपीएस (नारकोटिक ड्रग्स एंड साइकोट्रोपिक सब्सटेंस एक्ट, 1985) एक्ट हटा दिया। पुलिस ने कहा कि यह उनकी ओर से गलती थी। उन्होंने कहा, हमने गलती से एनडीपीएस एक्ट लगा दिया था, ये एक लिपिकीय गलती थी।%% मालूम हो कि एनडीपीएस एक्ट के तहत जमानत मिलना बहुत मुश्किल है।एल्विश यादव को गुरुग्राम में रेव पार्टियों में सांप के जहर की आपूर्ति करने के आरोप में पुलिस ने न्यायिक हिरासत में रखा था। उसके दोस्त विनय को भी हिरासत में ले लिया गया। अब एल्विश यादव को जमानत मिल गई है. कोर्ट के बाहर उनके प्रशंसक जमा हो गए थे।

उन्होंने संकट के इस समय में उनका समर्थन करने वाले सभी लोगों का हाथ हिलाया।एल्विश यादव के प्रशंसक सोशल मीडिया पर इस खबर की सराहना कर रहे हैं। बिग बॉस ओटीटी 2 विजेता का समर्थन करने के लिए कई लोग आगे आए थे। विजेता के समर्थन में ईशा मालवीय और अभिषेक कुमार आगे आये थे। हमें देखना होगा कि पुलिस इस मामले को कैसे आगे बढ़ाती है। मैक्सटर्न उर्फ सागर ठाकुर के साथ मारपीट का मामला अभी भी कायम है।

केजरीवाल का जेल से सरकार चलाना, दिल्ली के लोगों, कानून और लोकतंत्र का अपमान- अनुराग ठाकुर

नई दिल्ली, (हि.स.)। केन्द्रीय मंत्री अनुराग ठाकुर ने कहा कि प्रवर्तन निदेशालय(ईडी) द्वारा दिल्ली के मुख्यमंत्री अरविंद केजरीवाल को गिरफ्तार करने के बाद उन्हें नैतिक आधार पर इस्तीफा दे देना चाहिए। लेकिन अरविंद केजरीवाल जेल से सरकार चलाने की बात कह रहे हैं, वह दिल्ली के लोगों, कानून और लोकतंत्र का अपमान है। उन्होंने कहा कि यह दुर्भाग्यपूर्ण है कि एक राजनीतिक दल जो कांग्रेस के भ्रष्टाचार के बारे में बोलता था और सोनिया गांधी की गिरफ्तारी की मांग करता था, उसने 9 समन के बाद भी ईडी के सामने पेश होने से इनकार कर दिया ।

अंदर रहूं या बाहर, मेरा जीवन देश के लिए समर्पित है

गिरफ्तारी के बाद अरविंद केजरीवाल का पहला रिएक्शन

नई दिल्ली, एजेंसियॉ। दिल्ली के मुख्यमंत्री अरविंद केजरीवाल ने शुक्रवार को कहा कि उनका जीवन देश के लिए समर्पित है, चाहे वह जेल में हों या बाहर। राउज़ एवेन्यू कोर्ट में लाए जाने के दौरान केजरीवाल ने कहा कि मेरा जीवन देश के लिए समर्पित है, चाहे वह जेल के अंदर हो या बाहर। उत्पाद शुल्क नीति से जुड़े मनी लॉन्ड्रिंग मामले में गुरुवार रात प्रवर्तन निदेशालय द्वारा गिरफ्तार किए जाने के बाद अरविंद केजरीवाल की यह पहली प्रतिक्रिया थी। संघीय जांच एजेंसी ने आम आदमी पार्टी (आप) प्रमुख पर अब खत्म हो चुके दिल्ली शराब नीति मामले का ÷प्रमुख साजिशकर्ता÷ होने का आरोप लगाते हुए उनकी 10 दिन की रिमांड मांगी है। उच्च न्यायालय द्वारा गिरफ्तारी से अंतरिम संरक्षण की उनकी याचिका खारिज करने के तुरंत बाद केजरीवाल को गिरफ्तार कर लिया गया। प्रवर्तन निदेशालय के अनुसार, केजरीवाल को दिल्ली उत्पाद शुल्क नीति 2021-22 तैयार करने और लागू करने के लिए %साउथ ग्रुप% से रिश्वत के रूप में कई करोड़ रुपये मिले।

एजेंसी की ओर से पेश अतिरिक्त सॉलिसिटर जनरल (एएसजी) एसवी राजू ने राउज एवेन्यू कोर्ट को बताया कि केजरीवाल ने पंजाब चुनाव लड़ने के लिए %साउथ ग्रुप% के कुछ आरोपियों से 100 करोड़ रुपये की मांग की थी। प्रवर्तन निदेशालय द्वारा गिरफ्तारी के खिलाफ सुप्रीम कोर्ट से अपनी याचिका वापस लेने के तुरंत बाद, आप प्रमुख को कड़ी सुरक्षा के बीच दोपहर 2 बजे के आसपास ट्रायल कोर्ट में पेश किया गया।

इसरो के पुष्पक की लॉन्चिंग सफल

पृथ्वी पर वापस लाकर दोबारा किया जा सकता है इस विमान का प्रयोग

नई दिल्ली, (हि.स.)। भारतीय अंतरिक्ष अनुसंधान संगठन (इसरो) ने शुक्रवार सुबह कर्नाटक के चित्रदुर्ग में पुष्पकविमान को सफलतापूर्वक लैंड करवाया। इसरो ने एक्स हैंडल पोस्ट में यह जानकारी दी। पुष्पक एसयूवी के साइज का पंखों वाला रॉकेट है। इसे स्वदेशी स्पेश शटल% भी कहा जा रहा है। ये रि-यूजेबल विमान है । इसे पृथ्वी पर वापस लाकर दोबारा इस्तेमाल किया जा सकता है।इसरो ने एक्स पर कहा कि रि-यूजेबल लॉन्च व्हीकल (आरएलवी) टेक्नोलॉजी के क्षेत्र में आरएलवीएलईएक्स-02 लैंडिंग एक्सपेरिमेंट के जरिए मील का पत्थर साबित हुआ। यह टेस्ट चित्रदुर्ग के एयरोनॉटिकल टेस्ट रेंज (एटीआर) में सुबह 7:10 बजे किया गया। %पुष्पक% को वायुसेना के हेलिकॉप्टर चुनूक से 4.5 किलोमीटर की ऊंचाई से छोड़ा गया।इस मिशन को विक्रम साराभाई अंतरिक्ष केंद्र (वीएसएससी) ने तरल प्रणोदन प्रणाली केंद्र (एलपीएससी) और इसरो जड़त्व प्रणाली इकाई (आईआईएसयू) के साथ पूरा किया था। इसरो प्रमुख एस सोमनाथ ने इस जटिल मिशन के सफलतापूर्वक पूरा होने के लिए टीम को बधाई दी। वीएसएससी के निदेशक डॉ. एस उन्नीकृष्णन नायर ने यह सफलता भविष्य के ऑर्बिटल रि- प्रवेश मिशन की दिशा में एक महत्वपूर्ण कदम है। पुष्पक विमान मिशन की टीम का मार्गदर्शन सुनील पी, कार्यक्रम निदेशक, उन्नत प्रौद्योगिकी और सिस्टम कार्यक्रम, वीएसएससी ने किया।

ममता ने की केजरीवाल की गिरफ्तारी की निंदा

कोलकाता, (हि.स.)। पश्चिम बंगाल की मुख्यमंत्री ममता बनर्जी ने दिल्ली के मुख्यमंत्री अरविंद केजरीवाल की आबकारी नीति भ्रष्टाचार के मामले में गिरफ्तारी की निंदा की है। उन्होंने इस कदम को भाजपा की हताशा करार देते हुए आरोप लगाया कि जनता के चुने हुए मुख्यमंत्री से डर कर उन्हें गिरफ्तार किया गया है।शुक्रवार को ममता ने माइक्रो ब्लॉगिंग साइट एक्स पर लिखा कि मैं जनता द्वारा चुने गए दिल्ली के मौजूदा मुख्यमंत्री अरविंद केजरीवाल की गिरफ्तारी की कड़ी निंदा करती हूं। मैंने अपना अटूट समर्थन और एकजुटता बढ़ाने के लिए व्यक्तिगत रूप से सुनीता केजरीवाल (अरविंद केजरीवाल की पत्नी) से संपर्क किया है।

देश के सबसे लंबे निर्माणाधीन पुल का हिस्सा गिरा, 1 की मौत, नौ घायल

पटना/सुपौल, (हि.स.)। बिहार में सुपौल जिले के बकौर में भारत माला परियोजना के तहत बन रहे देश के सबसे लंबे पुल के तीन गार्टर गिरने से एक मजदूर की मौत हो गई और नौ अन्य घायल हो गए। सुपौल के डीएम ने बताया कि घटना सुबह साढ़े 7 बजे की है। इस हादसे में 9 लोग घायल हुए हैं और एक की मौत हुई है। मृतक के परिवार को 10 लाख का मुआवजा दिया जाएगा। घायलों की भी मदद की जाएगी। मामले की जांच के आदेश दिए गए है। रेस्क्यू ऑपरेशन जारी है। एनडीआरएफ और स्थानीय पुलिस की टीम लगी हुई है।स्थानीय लोगों के अनुसार, पिलर नंबर 50, 51 और 52 का गार्टर गिरने से यह हादसा हुआ। घायलों को अस्पताल पहुंचाया जा रहा है। यह हादसा गोपालपुर सिरे पंचायत के मेरचा गांव के पास का बताया जा रहा है। यहां पिलर नंबर 154 गिरने से कई लोगों का दबे होने का आशंका है। 10 से 15 लोगों को उपचार के लिए सदर अस्पताल सुपौल भेजा गया है। इनमें कई की स्थिति गंभीर बताई जा रही है। स्थानीय लोगों का कहना है कि करीब 40 लोगों के दबे होने की आशंका है।इस पुल का निर्माण केंद्रीय परिवहन एवं राजमार्ग मंत्रालय 12 सौ करोड़ रुपये की लागत से बनवा रहा है। इसकी लंबाई 10.2 किलोमीटर से ज्यादा है। एप्रोच रोड मिलाकर पुल की कुल लंबाई 13.3 किलोमीटर होगी।इसका निर्माण दो एजेंसियां मिलकर कर रही हैं। इसमें गैमन इंडिया एवं ट्रांस रेल लाइटिंग प्राइवेट लिमिटेड शामिल हैं। यह पुल निर्माण दोनों एजेंसी का जॉइंट वेंचर है।पुल का निर्माण 2023 तक पूरा होना था, लेकिन कोरोना एवं बाढ़ के कारण अब यह पुल 2024 में पूरा होगा। बकौर और मधुबनी जिले के भेजा के बीच बन रहा ये पुल देश का सबसे लंबा सड़क पुल है। उल्लेखनीय है कि बिहार में इससे पहले चार जून, 2023 को भागलपुर में एक निर्माणाधीन पुल गिर गया था।मुख्यमंत्री नीतीश कुमार ने घटना की जांच के आदेश दिए थे और जिम्मेदार लोगों की पहचान करने के लिए कहा था। यह पुल खगड़िया -अगुवानी- सुल्तानगंज के बीच बन रहा था।

सीएम केजरीवाल की गिरफ्तारी अन्ना हजारे बोले- यह उनके कर्मों का नतीजा

राकांपा अध्यक्ष शरद पवार ने किया दिल्ली के मुख्यमंत्री की गिरफ्तारी का विरोध

केजरीवाल की गिरफ्तारी के विरोध में प्रदर्शन, भाजपा मुख्यालय के पास सुरक्षा बढ़ी

मुंबई, (हि.स.)। सामाजिक कार्यकर्ता अन्ना हजारे ने दिल्ली के मुख्यमंत्री अरविंद केजरीवाल की गिरफ्तारी पर कहा है कि यह उनके कर्मों का नतीजा है, जो उन्हें भुगतना ही पड़ेगा। राकांपा अध्यक्ष शरद पवार ने कहा कि चुनाव से पहले इस तरह किसी नेता की गिरफ्तारी इससे पहले कभी नहीं हुई थी। भाजपा को इसका खामियाजा भुगतना पड़ेगा। मुंबई सहित राज्य में आप पार्टी सहित विपक्ष ने कई जिलों में अरविंद केजरीवाल की गिरफ्तारी के विरोध में प्रदर्शन किया है। दक्षिण मुंबई में स्थित भाजपा मुख्यालय के आस-पास पुलिस सुरक्षा बढ़ा दी गई है।सामाजिक कार्यकर्ता अन्ना हजारे ने 2010 की शुरुआत में अरविंद केजरीवाल के साथ दिल्ली में लोकपाल के समर्थन में आंदोलन किया था। इसके बाद अरविंद केजरीवाल ने अन्ना हजारे से अलग होकर आप पार्टी गठित की और राजनीति में आ गए। गुरुवार को प्रवर्तन निदेशालय (ईडी) ने शराब घोटाला मामले में दिल्ली के मुख्यमंत्री अरविंद केजरीवाल को गिरफ्तार कर लिया है।

इसके बाद शुक्रवार को अन्ना हजारे ने कहा कि केजरीवाल की गिरफ्तारी उनके कर्मों का प्रतिफल है। यह तो होना ही था। अन्ना हजारे ने कहा, ÷मैं इस बात से बहुत परेशान हूं कि जो अरविंद केजरीवाल मेरे साथ काम करते थे, शराब के खिलाफ आवाज उठाते थे, वे अब शराब नीतियां बना रहे हैं। उनकी गिरफ्तारी इसलिए हुई है।केजरीवाल की गिरफ्तारी के बाद विपक्ष ने मोदी सरकार पर निशाना साधा है। शरद पवार ने कहा है कि किसी राज्य के मुख्यमंत्री को गिरफ्तार करना बहुत गलत है। केंद्र सरकार की आलोचना करते हुए उन्होंने कहा कि इससे साफ है कि लोकतंत्र का गला घोंटने का काम चल रहा है। हम पूरी ताकत के साथ अरविंद केजरीवाल के पीछे खड़े रहेंगे। शरद पवार ने यह भी कहा कि बीजेपी और केंद्र सरकार को इसकी कीमत चुकानी पड़ेगी।उन्होंने कहा कि अब तक देश में कुछ अपवादों को छोड़कर बहुत ही स्वतंत्र माहौल में चुनाव होते रहे हैं लेकिन इस बार चुनाव कैसे होगा इस पर संशय बना हुआ है। वर्तमान में केन्द्रीय व्यवस्थाओं का दुरुपयोग हो रहा है। विपक्ष की आवाज को दबाने की कोशिश की जा रही है। शरद पवार ने कहा कि बैंक खाते फ्रीज होने से कांग्रेस का प्रचार तंत्र बंद हो गया है।उन्होंने अरविंद केजरीवाल की गिरफ्तारी पर कहा कि हर राज्य की एक शराब नीति होती है, जिसे तय करने का अधिकार राज्य की कैबिनेट को है। शरद पवार ने कहा कि यह लोकतंत्र का संकट है। इस समय लोकतंत्र का गला घोंटने का काम चल रहा है। शरद पवार ने यह भी कहा कि अरविंद केजरीवाल में प्रधानमंत्री मोदी के रुख का विरोध करने की ताकत है। शिवसेना (यूबीटी) और कांग्रेस पार्टी ने भी सीएम केजरीवाल की गिरफ्तारी का जोरदार विरोध दिया है।

कांग्रेस ने 57 उम्मीदवारों की तीसरी सूची जारी की

अधीर रंजन चौधरी को बहरामपुर और खरगे के दामाद को गुलबर्गा से टिकट

नई दिल्ली, एजेंसियॉ।कांग्रेस ने लोकसभा चुनाव के लिए बृहस्पतिवार को 57 उम्मीदवारों की तीसरी सूची जारी कर दी जिसमें अधीर रंजन चौधरी समेत कई प्रमुख नेताओं के नाम शामिल हैं। चौधरी को उनके वर्तमान संसदीय क्षेत्र बहरामपुर (पश्चिम बंगाल) से एक बार फिर उम्मीदवार बनाया गया है। कांग्रेस अध्यक्ष मल्लिकार्जुन खरगे के दामाद राधाकृष्ण को कर्नाटक के गुलबर्गा से टिकट दिया गया है। यहां से खरगे भी सांसद रह चुके हैं। कांग्रेस लोकसभा चुनाव के लिए अब तक 138 उम्मीदवारों की घोषणा कर चुकी है। उसने पहली सूची में 39 और दूसरी सूची में 43 उम्मीदवार घोषित किए थे। कांग्रेस की ओर से जारी उम्मीदवारों की तीसरी सूची के अनुसार, अरणाचल प्रदेश की दो सीट, गुजरात की 11, कर्नाटक की 17, महाराष्ट्र की सात, राजस्थान की पांच, तेलंगाना की पांच, पश्चिम बंगाल की आठ और पुडुचेरी की एकमात्र सीट के लिए प्रत्याशी घोषित किए गए हैं। अरुणाचल प्रदेश कांग्रेस कमेटी के प्रमुख नबाम तुकी को अरुणाचल पश्चिम से उम्मीदवार बनाया गया है। गुजरात प्रदेश कांग्रेस कमेटी के पूर्व अध्यक्ष अमित चावणा को आणंद और वरिष्ठ नेता सुखराम राठवा को छोटा उदयपुर से उम्मीदवार घोषित किया गया है। कांग्रेस ने राजस्थान में गंगानगर से कुलदीप इंदौरा, पाली से संगीता बेनीवाल, झालावाड़ बारन से उर्मिला जैन भाया और जयपुर से सुनील शर्मा को उम्मीदवार बनाया है। राजस्थान की सीकर सीट माकपा के लिए छोड़ी गई है। तेलंगाना की सिकंदराबाद सीट से डी नागेंद्र और चेवेल्ला से रंजीत रेड्डी को टिकट दिया गया है। रंजीत रेड्डी पिछले दिनों भारत राष्ट्र समिति छोड़कर कांग्रेस में शामिल हुए थे। पूर्व गृह मंत्री सुशील कुमार शिंदे की पुत्री प्रणीति शिंदे को सोलापुर से उम्मीदवार बनाया गया है। पश्चिम बंगाल की मालदा दक्षिण सीट से वर्तमान सांसद अबू हासिम खान चौधरी के स्थान पर उनके पुत्र ईसा खान चौधरी को टिकट दिया गया है। कर्नाटक के बेंगलुरू मध्य संसदीय क्षेत्र से मंसूर खान को टिकट दिया गया है जो पूर्व केंद्रीय मंत्री रहमान खान के पुत्र हैं। देश में 18वीं लोकसभा के लिए चुनाव 19 अप्रैल से शुरू होंगे। इसके बाद छह और चरणों में 26 अप्रैल, सात मई, 13 मई, 20 मई, 25 मई और एक जून को मतदान होगा।

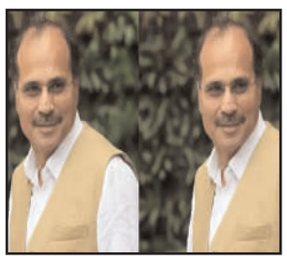

शारीरिक एवं मानसिक विकारों का मुख्य कारण मादक द्रव्यों का सेवन- प्रो. शंखवार

लोकमित्र ब्यूरो

प्रयागराज। उत्तर प्रदेश राजर्षि टण्डन मुक्त विश्वविद्यालय, प्रयागराज के समाज विज्ञान विद्याशाखा के तत्वावधान में नार्का कोऑर्डिनेशन (मादक पदार्थ) से संबंधित विषय में जनमानस में जागरूकता लाने हेतु नशा मुक्ति पर युवाओं में बढ़ती मादक द्रव्य व्यसन की प्रवृत्तिः समस्याएं एवं समाधान विषय पर एक दिवसीय ऑनलाइन राष्ट्रीय वेबिनार का आयोजन शुक्रवार को आयोजित किया गया। वेबिनार के मुख्य वक्ता प्रोफेसर एस. एन शंखवार, निदेशक, चिकित्सा विज्ञान संस्थान आइ.एम.एस. काशी हिंदू विश्वविद्यालय, वाराणसी ने कहा कि आज युवाओं में मादक द्रव्यों के सेवन की प्रवृत्ति में दिन प्रतिदिन बढ़ोतरी हो रही है। इसके विभिन्न कारणों पर उन्होंने अत्यंत सरल सहज तथा सारगर्भित तरीके से बताया कि कैसे लोग नशे के आदी हो रहे हैं तथा वह कैसे लोगों के शारीरिक मानसिक स्तर को प्रभावित

कर रहा है। उन्होंने इसके बचाव के विभिन्न आयामों पर प्रकाश डाला। उन्होंने कहा कि आज युवाओं में मादक द्रव्यों की लत एक गंभीर तथा संवेदनशील समस्या है, जिससे युवाओं में अनेक प्रकार की बीमारियां फैल रही है । उन्होंने कहा कि हम सभी का यह परम कर्तव्य है कि विशेष रूप से शैक्षणिक संस्थाओं में नशा मुक्ति के लिए जागरूकता लायी जाय और युवाओं को इन बुराइयों से बचाने के लिए स्वस्थ समाज विकसित किया जाए।

उन्होंने युवाओं से नशे से दूर रहने का आह्वान किया। उन्होंने कहा कि युवा इसके सेवन से विभिन्न प्रकार के शारीरिक एवं मानसिक विकारों से ग्रसित हो रहा है।

अध्यक्षीय उद्बोधन में विश्वविद्यालय के कुलसचिव कर्नल विनय कुमार ने कहा कि आज युवाओं में मादक द्रव्यों के सेवन की प्रवृत्ति में इजाफा हुआ है जो की बहुत चिंताजनक है। उन्होंने इसके विभिन्न कारणों पर प्रकाश डाला। उन्होंने इसके सामाजिक तथा मनोवैज्ञानिक कारणों को रेखांकित किया। उन्होंने अंत में कहा कि हम सभी का कर्तव्य है कि युवाओं में बढ़ते नशे के प्रयोग और प्रभावों के प्रति जागरूक एवं सचेत करने की आवश्यकता है।

प्रारम्भ में समाज विज्ञान विद्याशाखा के निदेशक एवं कार्यक्रम निदेशक प्रोफेसर एस कुमार ने विशिष्टजनों का वाचिक स्वागत किया। कार्यक्रम का संचालन आयोजन सचिव डॉ0 मनोज कुमार ने किया तथा धन्यवाद ज्ञापन समाज विज्ञान विद्याशाखा के प्रोफेसर संजय कुमार सिंह ने किया।

वेबिनार की सफलता पर कुलपति प्रोफेसर सीमा सिंह ने आयोजक मंडल को साधुवाद दिया। इस अवसर पर विश्वविद्यालय के समस्त निदेशक, प्रभारी निदेशक, शिक्षक, क्षेत्रीय केन्द्रों के समन्वयक, परामर्शदाता, शोध छात्र आदि ने प्रतिभाग किया।

शुआट्स के प्रोफेसर को पाकिस्तान के नंबर से मिली धमकी

प्रयागराज। शुआट्स की प्रोफेसर और एसोसिएट डीन डॉ. रीतु दुबे को गुरुवार को पाकिस्तान के एक नंबर से व्हाट्सएप कॉल कर धमकी दी गई। जिसके बाद डरी व सहमी प्रोफेसर ने मामले की शिकायत नैनी कोतवाली और मुख्यमंत्री पोर्टल पर की है। डॉ. रीतु प्रकाश दुबे शुआट्स के होम साइंस विभाग में एसोसिएट डीन के पद पर कार्यरत हैं। गुरुवार को उनके मोबाइल पर +92 3080000426 से एक व्हाट्सएप कॉल किया गया। फोन उठाने पर दूसरी ओर से व्यक्ति ने खुद को बिहार का इंसपेक्टर बताया। डॉ. रीतु से उनके बेटे व पति के बारे में पूरी जानकरी जुटाने लगा। इसके बाद जब रीतू दुबे ने बताने से मना किया यह फोन करने वाला व्यक्ति डॉ. रीतु को धमकी देने लगा कि तुम्हारा बेटा बचेगा नहीं। उन्होंने जब उस नंबर कोड गूगल पर सर्च किया तो +92 वह नंबर पाकिस्तान का बताया जा रहा था। वह काफी डरी हुयी है। उन्होंने तत्काल इसकी लिखित शिकायत नैनी थाने में और मुख्यमंत्री पोर्टल पर दिया है। मामले में नैनी इंस्पेक्टर यशपाल सिंह का कहना है कि जांच कराई जा रही है। नंबर को ट्रेस कर पता लगाया जा रह है।

थाने के अंदर शिक्षक ने खाया जहर

पुलिसकर्मियों के फूले हाथ-पांव, एसआरएन में कराया भर्ती, हालत गंभीर

लोकमित्र ब्यूरो

प्रयागराज। दरोगा की धमकी, लेखपाल और कानूनगो के दबाव के बाद इन्साफ न मिलने से परेशान एक शिक्षक ने थाने पहुंचकर जहरीला पदार्थ निगल लिया। जिसके बाद थाने में तैनात पुलिसकर्मियों के हांथ पांव फूल गये। घटना के बाद तत्काल शिक्षक को स्वरूप रानी अस्पताल में भर्ती कराया गया है। जहां उसकी हालत गंभीर बनी हैं।

बताया जा रहा है कि पीड़ित शिक्षक अपनी समस्या को लेकर लगातार थाने पर जा रहा था। जहां दरोगा उसे बार-बार धमकी दे रहे थे। जिससे परेशान होकर उसने यह कदम उठाया है। जानकारी के मुताबिक कर्नलगंज के छोटा बघाड़ा निवासी सुनील सिंह पेशे से शिक्षक है। उनका कहना है कि वह मकान में लगे गेट को चौड़ा करना चाहते थे लेकिन उनका पड़ोसी इसका विरोध कर रहा था और छोटा बागड़ा के चौकी इंचार्ज, लेखपाल और कानूनगो की मिली भगत से काम नहीं होने दे रहा था।

इसकी शिकायत उन्होंने कर्नलगंज थाने के थाना प्रभारी से मिलकर शिकायत भी की थी। लेकिन कोई सुनवाई नहीं हुई। सुनील सिंह का आरोप है की छोटा बागड़ा के चौकी इंचार्ज विनीत यादव उसे बार-बार फोन करके परेशान कर रहे हैं। मामले में दबाव बना रहे हैं। उसे चौकी बुलाते हैं और न जाने पर जेल भेजने की धमकी भी देते हैं। उधर शिक्षक की सुनवाई न होने के से शिक्षक साथियों में भी काफी आक्रोश व्याप्त है। इसकी शिकायत उच्च अधिकारियों से भी की गई है। हालांकि इस समय वह अस्पताल में भर्ती हैं। सुनील सिंह की पत्नी शिवानी ने बताया कि इस मामले की शिकायत योगी आदित्यनाथ से भी की गई थी।

प्रयागराज पुलिस ने चलाया बृहद चेकिंग अभियान

लोकमित्र ब्यूरो

प्रयागराज। लोकसभा चुनाव, होली एवं अपराध नियंत्रण को लेकर प्रयागराज पुलिस ने सिविल लाइन्स में वाहन जांच अभियान चलाया। चेकिंग अभियान के दौरान रास्ते से गुजरने वाले सभी दो पहिया और चार पहिया वाहनों की डिक्की एवं बैग की गहनता से जांच की गई। बिना हेलमेट के चलने वाले दर्जनों वाहन चालकों को हिदायत देकर और फटकार लगाकर

छोड़ा गया। वाहनों में बैठे लोगों के पास कितने रुपए है है तो उसका पूरा ब्यौरा लिया गया कि ये पैसे किस काम के लिए ले जाए जा रहे हैं।

राष्ट्रीय चित्रकार शिविर रामोत्सव का भव्य समापन

देश के 51 राष्ट्रीय कलाकार हुए सम्मानित

प्रयागराज। संस्कार भारती उत्तर प्रदेश एवं राज्य ललित कला अकादमी, उत्तर प्रदेश के संयुक्त तत्वावधान में 'सात दिवसीय राष्ट्रीय चित्रकार शिविर-रामोत्सव', दिनांक 16 से 22 मार्च तक आयोजित किया गया। जिसका समापन समारोह आज सम्पन्न हुआ।

आयोजन में बतौर मुख्य अतिथि संजीव किशोर गौतम, महानिदेशक, राष्ट्रीय आधुनिक कला संग्रहालय, नयी दिल्ली तथा विशिष्ट अतिथि प्रोफेसर अभय कुमार सिंह, प्राचार्य, का. सु. साकेत स्नातकोत्तर महाविद्यालय, अयोध्या, उपस्थित रहे द्व कार्यक्रम का आरंभ श्रीराम जी तथा स्व. बाबा योगेन्द्र के चित्र पर माल्यार्पण एवं दीप प्रज्वलंकर किया गया। कार्यक्रम के आरंभ में गिरीश चंद ने मुख्य अतिथि तथा विशिष्ट अतिथि का अभिनंदन किया और कार्यक्रम के परिकल्पना में संयोजक श्री अमित के प्रयासों की सराहना की।

कार्यक्रम में अपने उद्बोधन में मुख्य अतिथि श्री गौतम ने कहा कि मेरा सत्कर्म कलाकारों के साथ बना रहे। एक बड़ा कार्य कलाकारों के प्रति करने की जिम्मेदारी का जो अवसर मिला है वह श्रीराम जी की कृपा से है। विशिष्ट अतिथि प्रो. सिंह ने संबोधित करते हुए कहा की हर व्यक्ति में एक प्रतिभा होती है आवश्यकता है उसे निखारने की।हर कलाकार की कलाकृति अत्यधिक भावपूर्ण है। उन्होंने सभी कलाकारों को महाविद्यालय में आयोजित अंतरराष्ट्रीय चित्रकला प्रदर्शनी में आमंत्रित किया। राष्ट्रीय चित्रकला शिविर रामोत्सव के उपलक्ष्य में रामायण विषय पर आधारित प्रत्येक कलाकार को इस शिविर में दो -दो पेंटिंग सृजित करना था कल 102 कलाकृतियों की प्रदर्शनी लगाई गई अब सही है।

ये चित्र कृतियां राज्य ललित कला अकादमी उत्तर प्रदेश के संकलन में रहेंगी। कार्यक्रम समन्वयक अमित कुमार ने बताया कि सभी कलाकारों ने अयोध्या के दर्शनीय स्थलों का भ्रमण किया और इनका प्रभाव भी उनके चित्रों में झलक रहा है। कलाकारों ने तन्मयतापूर्वक श्री राम कथा के विभिन्न आयामों को चित्रित किया।

कार्यक्रम में मुख्य अतिथि एवं विशिष्ट अतिथि के द्वारा सभी कलाकारों को स्मृति चिन्ह तथा सम्मान पत्र प्रदान कर सम्मानित भी किया गया। अंत में धन्यवाद ज्ञापन कार्यक्रम समन्वयक अमित कुमार के द्वारा किया गया।

डरी हुई भाजपा कांग्रेस का खाता फीज कर उसे चुनाव से रोकना चाहती है

प्रयागराज। कांग्रेस पार्टी ने उसके सभी खातों को फ्रिज करने को नरेंद्र मोदी सरकार के डर की परिणति बताया है। कांग्रेस महानगर अध्यक्ष प्रदीप मिश्र अंशुमन ने कहा कि इसके खिलाफ पार्टी पूरे देश मे अभियान चलाएगी। उन्होंने इलेक्टोरल बांड को आजाद भारत का सबसे बड़ा घोटाला बताते हुए कहा कि इसे %धमकी दो चंदा लो और चंदा दो, धंधा लो% के उद्देश्य से मोदी सरकार लायी थी। उन्होंने इसे डर - भय दिखा कर कंपनियों से वसूली का जरिया बताते हुए कहा कि इसका दूसरा तरीका कंपनियों को काम देने के एवज में घुस के रूप में सामने आया है।कांग्रेस अध्यक्ष में कहा कि कांग्रेस के खातों को सीज करने के पीछे सालों पुराने एक मामले को आधार बनाया गया है। जब कोई राजनैतिक पार्टी इनकमटैक्स के दायरे में नहीं आती तो इस आधार पर कांग्रेस की खातों को

रोकना और कुछ नहीं नरेंद्र मोदी की हताशा है । उन्होंने आगे कहा कि भाजपा सरकार नहीं चाहती कि कांग्रेस उसके सामने डट कर चुनाव लड़े इसलिए उसे आर्थिक रूप से पंगु करने और चुनाव प्रचार नहीं करने देने की उसकी ओछी सोच का परिचायक है।

कांग्रेस अध्यक्ष ने कहा कि लोकतंत्र की खुलेआम हत्या कर रही मोदी सरकार इन कारगुजारियों को देश की जनता बखूबी समझ रही है और चुनाव में इसका उन्हें जवाब जरूर दिया जाएगा।ज्ञात हो कि इनकम टैक्स विभाग ने 2017-18 में पार्टी द्वारा प्रस्तुत रिटर्न एक महीने देर से दाखिल करने के बहाने से कांग्रेस का खाता सीज किया है जिसमे 199.25 करोड़ रुपये सांसदों के एक माह के वेतन का डोनेशन है जिसकी निकासी पर रोक लगा दी गयी है। कांग्रेस का आरोप है कि भाजपा ने लूट के जरिये इन दस सालों में हजारों - हजार करोड़ रुपये की धनउगाही की है जबकि 70 साल से सत्ता में रही कांग्रेस की ईमानदार आर्थिक स्रोतों को रोक कर उसे चुनाव लड़ने से वंचित करने पर आमादा है। पार्टी अध्यक्ष ने कहा कि जनता को तय करना होगा कौन भ्रष्ट है। जिसने मात्र 10 साल की सत्ता में फाइव स्टार कार्यालय बना डाले वो या जिसने 70 साल में ईमानदारी से देश की अपने किराए के कार्यालयों से देश की सेवा की है वो जवाब जनता स्वयं देगी।

संशोधित कैलेंडर जारी करे यूपीपीएससी

युवा मंच ने सीएम योगी आदित्यनाथ को भेजा पत्र

प्रयागराज। युवा मंच ने सीएम योगी आदित्यनाथ को पत्र लिखकर यूपीपीएससी में सभी भर्तियों के लिए संशोधित कैलेंडर जारी करने और पीसीएस व आरओ और एआरओ एवं लोवर सबआर्डिनेट में सीट बढ़ोत्तरी का मुद्दा उठाया है।

युवा मंच अध्यक्ष अनिल सिंह की ओर से प्रेषित पत्र में कहा गया है कि पीसीएस प्रारंभिक परीक्षा -2024 समेत अन्य कई परीक्षाएं चुनाव आचार संहिता, पेपर लीक व धांधली की वजह से रद्द या स्थगित की गई हैं। लेकिन लोक सेवा आयोग द्वारा रद्द या स्थगित परीक्षाओं को आयोजित कराने के लिए संशोधित परीक्षा कैलेंडर जारी न करने से छात्रों में परीक्षा तिथियों को लेकर असमंजस बरकरार है जिससे उन्हें अनावश्यक रूप से मानसिक तनाव से गुजरना पड़ रहा है। पत्र में आरओ और एआरओ पेपर लीक व धांधली प्रकरण में शासन द्वारा परीक्षा को रद्द करने के आदेश के अनुक्रम में लोक सेवा आयोग द्वारा परीक्षा को रद्द करने की नोटिस जारी नहीं करने का भी मुद्दा उठाया गया है। पत्र के माध्यम से यह भी संज्ञान में लाया गया कि प्रदेश में प्रशासनिक अधिकारियों के भारी संख्या में पद रिक्त हैं। ऐसे में पीसीएस व आरओ व एआरओ एवं लोवर सबआर्डिनेट में सीटें बढ़ाई जाएं जिससे प्रशासनिक अधिकारियों की कमी दूर की जा सके। इसके अलावा लोवर सबआर्डिनेट को पुनः यूपीपीएससी से आयोजित कराने की मांग की गई है।

सीएमपी कॉलेज में विश्व जल दिवस समारोह आयोजित

लोकमित्र ब्यूरो

प्रयागराज। चौधरी महादेव प्रसाद डिग्री कॉलेज के जंतु विज्ञान विभाग में आज विश्व जल दिवस मनाया गया। इसका उद्देश्य सभी में स्वच्छ एवं सुरक्षित जल की उपलब्धता सुनिश्चित करवाना है साथ ही जल संरक्षण के महत्व पर भी ध्यान केंद्रित करना था। उक्त समारोह में डॉ हेमलता पंत, असिस्टेंट प्रोफेसर, जंतु विज्ञान विभाग ने जल के अनगिनत महत्वों पर प्रकाश डाला। उन्होंने बच्चों से जल संरक्षण के महत्व भी जाने। तत्पश्चात डॉ ज्योति वर्मा, असिस्टेंट प्रोफेसर, जंतु विज्ञान विभाग ने वर्ष 2024 के लिए विश्व जल दिवस का थीम से उपस्थित सभी को अवगत करवाया जो की ÷शांति के लिए जल का उपयोग÷ है।

समारोह में छात्र छात्राओं को जंतु विज्ञान द्वारा आयोजित आर्द्रभूमि पर पोस्टर प्रतियोगिता तथा एन. बी. एफ. जी. आर. (राष्ट्रीय मत्स्य आनुवंशिक संसाधन ब्यूरों) के ऊपर रिपोर्ट लेखन हेतु प्रमाण पत्र वितरित किए गए। डॉ हेमलता पंत एवं डॉ ज्योति वर्मा के साथ-साथ पी एच डी स्कॉलर आदित्य शर्मा, अर्पिता श्रीवास्तव, सिमोनी सिंघल, निधि गुप्ता तथा गरिमा, शिवानी, शिवम, श्रेया और दीपांजना उपस्थित थे।

लोकनृत्य नाटिका मोरे रामा अवध घर आए से झूम उठा मंच

प्रयागराज। विगत 20 वर्षों से अधिक समय से भारतीय कला एवं संस्कृति के उत्थान हेतु तत्पर लखनऊ की सुप्रसिद्ध नाट्य संस्था संस्कृति कारवां की नृत्य नाटिका प्रस्तुति से अयोध्या का तुलसी उद्यान मंच झूम उठा। जनजाति एवं लोक कला संस्कृति संस्थान उत्तर प्रदेश के सहयोग से ÷रामोत्सव÷ अयोध्या में तुलसी उद्यान मंच पर संस्था के कलाकारों ने श्री राम के जीवन पर आधारित लोक नृत्य नाटिका का सजीव मंचन किया। प्रस्तुति की शुरुआत बसंत गीत आवा बसंती महीना से हुई। प्रस्तुति उपरांत जनजाति एवं लोक संस्कृति संस्थान उत्तर प्रदेश के निदेशक अतुल द्विवेदी ने संस्था के कलाकारों को स्मृति चिन्ह भेंट किया। मंच पर सारिका वर्मा, अनिता सिंह, निहारिका कश्यप, मंगेशलता, शालिनी अंशिका, वाद्ययंत्रों पर राजेश, राजू एवं सुशील रहे। नृत्य नाटिका प्रस्तुति का निर्देशन अविनाश कुमार ने किकरेंगे।रंग-व्यंग्य 2024 के अंतर्गत अखिल भारतीय हास्य कवि सम्मेलन आज

प्रयागराज। रंग-व्यंग्य 2024 के

अंतर्गत अखिल भारतीय हास्य कवि सम्मेलन 23 मार्च को सायं काल 6ः00 बजे से जागृति चौराहा, कालिंदीपुरम मैं आयोजित है। जिसमें 11 विभूतियों को सम्मानित किया जाएगा।

प्रयाग की धरोहर अमित मिश्रा को संस्कृति गौरव सम्मान, दो आरिज कादरी, डॉ नेजाम सिद्दीकी को चिकित्सा गौरव सम्मान, डॉक्टर स्मिता ऋतुराज एवं सुरभि केसरवानी को नारी शक्ति सम्मान से सम्मानित किया जाएगा।

कवि सम्मेलन में सिवान बिहार से प्रतिष्ठित अंतरराष्ट्रीय हास्य व्यंग के कवि सुनील कुमार तंग, रायबरेली से नर कंकाल जी, सहित अन्य रचनाकार कवि सम्मेलन में भाग लेने के लिए उपस्थित हो रहे हैं। इनके साथ-साथ प्रज्ञा के नामचीन रचनाकार भी अपने कविताओं से श्रोताओं को आह्लादित करेंगे।

105 दिन में 3952 किलो मीटर की यात्रा कर वॉटर वुमन शिप्रा पाठक पहुँची प्रयागराज

राम वन गमन की अयोध्या से रामेश्वरम तक 3952 किमी की पद यात्रा हनुमान जी के आशीर्वाद से ही संभव-महंत बलवीर गिरि

लोकमित्र ब्यूरो

प्रयागराज। वाटर वूमन शिप्रा पाठक ने 105 दिनों में अयोध्या से रामेश्वरम तक राम जानकी वन गमन पद यात्रा कर इतिहास बना दिया है। अपनी पद यात्रा पूर्ण करने के उपरांत आज शिप्रा ने प्रयागराज पहुंच बड़े हनुमान जी का आशीर्वाद लिया एवम यहां प्रारंभ हो रहे अनुष्ठान में प्रथम आहुति डाली। इस अवसर पर शिप्रा ने बाघंबरी मठ के महामंडलेश्वर महंत बलवीर गिरि का आशीर्वाद लिया।

महंत बलवीर गिरि ने कहा कि यह 3952 किमी की राम जानकी पद यात्रा बिना राम और हनुमान की इच्छा के संभव नहीं है। उन्होंने कहा श्री राम अपने कार्य करने का अवसर हर किसी को नहीं देते। उन्होंने कहा यह

शिप्रा पाठक के पूर्व जन्म के सिंचित कार्य हैं जो उन्हे इतनी पवित्र और पावन पद यात्रा कर राम जानकी ने भारत के विभिन्न तीर्थों का दर्शन करा दिया।

अंतर्राष्ट्रीय जल दिवस पर शिप्रा ने सर्वप्रथम त्रिवेणी दर्शन कर बड़े हनुमान जी का आशीर्वाद लिया। सभी से उन्होंने जल की हर बूँद को संरक्षित करने का निवेदन किया। आपको बताते चलें देश में वाटर वूमन के नाम से विख्यात शिप्रा पाठक ने 27 नवंबर को अयोध्या से अपनी राम जानकी पद यात्रा की शुरुआत की थी जिसका समापन 11 मार्च को रामेश्वरम में हुआ। इस दौरान शिप्रा ने उत्तर प्रदेश,मध्य प्रदेश छत्तीसगढ़, महाराष्ट्र, कर्नाटक तमिलनाडु राज्य के जंगलों को पार किया एवम राम जानकी के पद चिन्ह के दर्शन किए। शिप्रा पाठक ने इस दौरान राम जानकी वन गमन मार्ग में पड़ने वाली दर्जनों मुख्य नदियों के जल को एकत्र कर रामेश्वरम भगवान पर जलाभिषेक किया। शिप्रा पाठक ने इस पद यात्रा के माध्यम से भारत के विभिन्न राज्यों में अध्यात्म जागरण से पर्यावरण जागरण भी किया है।

भारत के जर्रे जर्रे में आज भी भगत सिंह का इंकलाब गूंजता है- राजेश केसरवानी

सरदार भगत सिंह ,सुखदेव और राजगुरु को दी गई श्रद्धांजलि

लोकमित्र ब्यूरो

प्रयागराज। अमर क्रांतिकारी श्रद्धांजलि ग्रुप के द्वारा स्वतंत्रता संग्राम सेनानी पार्क मुट्ठीगंज में 93 वीं शहीदी दिवस के पूर्व संध्या पर मां भारती के लाल क्रांतिकारी सरदार भगत सिंह सुखदेव राजगुरु जी को श्रद्धांजलि अर्पित की गई।इस अवसर श्रद्धांजलि ग्रुप के अध्यक्ष राजेश केसरवानी ने शहीदों को श्रद्धांजलि देते हुए कहा कि सरदार भगत सिंह, सुखदेव, राजगुरु जी का पूरा जीवन मां भारती की स्वतंत्रता के लिए समर्पित रहा और उनका बलिदान स्वतंत्र भारत आंदोलन का आगाज बना। जिसका अंजाम भारत अंग्रेजी शासन से मुक्त हुआ। उन्होंने आगे कहा कि आज भी भगत सिंह, सुखदेव, राजगुरु के बलिदान के जैसा नजारा कोई दूसरा नहीं। भारत आज भी उनके क्रांति का दीपक ढूंढता है, उन्हें मार कर भी नहीं मार सकी अंग्रेजी हुकूमत क्योंकि भारत के जर्रे जर्रे में आज भी भगत सिंह का इंकलाब गूंजता है।कार्यक्रम के संयोजक अभिलाष केसरवानी रहे। संचालन शत्रुघ्न जायसवाल ने किया। श्रद्धांजलि अर्पित करने वालों में सरदार पतविंदर सिंह,कमलेश केशरवानी, नीरज केसरवानी, मोहम्मद जुबेर, शत्रुघ्न जायसवाल, किशन चंद्र जायसवाल, सुशील जैन, कृष्ण गोपाल एवं क्षेत्र के सैकड़ो लोगों ने श्रद्धांजलि अर्पित की।

राम सीता विवाह को सुनकर भक्तगण हुए भाव विभोर

बहरिया ,प्रयागराज। विकास खंड बहरिया के ग्राम पंचायत महपूरा में चल रही संगीतमय राम कथा के सातवें दिन शुक्रवार को कथा वाचिका देवी प्रतिमा तिवारी द्वारा राम सीता विवाह का विवरण तथा पुष्प वाटिका के दृश्य से लेकर सीता स्वयंवर तक की कथा बड़े ही मार्मिक ढंग से सुनाया। जिसको सुनकर कथा सुनाने आए भक्तगण भाव विभोर हो गए। इस मौके पर मुख्य आयोजक अरविंद शुक्ला, रोहित शुक्ला, राजेंद्र चौरसिया,संतोष शुक्ला, अनिल तिवारी, शिव कुमार गुप्ता,

वीरेंद्र पटेल, संतोष ओझा, राकेश शुक्ला पूर्व मंडलाध्यक्ष बहरिया, रमेश कुमार सहित ग्राम वासी लोग उपस्थित रहे।

राज्य नाट्य समारोह

नाटक 'बाज़ी' में दिखी सुंदर रंगभाषा और प्रभावशाली अभिनय

लोकमित्र ब्यूरो

प्रयागराज। उत्तर भारत की प्रमुख नाटक संस्था बैकस्टेज की ओर से प्रस्तुत नाटक %बाज़ी% की सुंदर रंगभाषा, प्रभावी अभिनय के लिए दर्शकों ने खूब प्रशंसा की। इस नाटक का मंचन उ. प्र. संगीत नाटक अकादमी के आयोजन राज्य नाट्य समारोह में की अंतिम शाम किया गया।प्रसिद्ध नाट्यकर्मी प्रवीण शेखर के निर्देशन में यह मंचन रवींद्रालय प्रेक्षागृह में हुआ। यह प्रस्तुति एंटोन चेखव की 1889 में लिखी कहानी %द बेट% पर आधारित है जिसका नाट्य रूपांतरण अविनाश चंद्र मिश्र ने किया है।यह नाट्य प्रयोग मृत्युदंड और आजन्म कारावास के बीच दिलचस्प कथा विन्यास, कहन व बहस के साथ आगे बढ़ता है और जीवन के अर्थ की बात करते पूरा होता है।

इसमें कथा और प्रयोग की संवेदना में मानवीयता का तत्व इतना गहरा है कि

कहानी की नाटकीय बुनावट ने दर्शकों को बांधे रखा

बहुत त्रासद स्थितियों में भी सूरज की रोशनी और सुंदरता के शाश्वत गुण को देखा गया है। इसमें अति सूक्ष्म मानवीय संवेदनाओं, जीवन की छोटी-छोटी बातों, निर्मम सच्चाई, जीवन में आस्था और वेदना का सहज चित्रण किया गया है।

%बाज़ी% जीवन की प्रकृति और मूल्य के बारे में एक शर्त है। अमीर गोयल मानते हैं कि मृत्युदंड आजीवन कारावास से अधिक मानवीय और नैतिक है। इसके विपरीत युवा वकील श्री सक्सेना का तर्क है कि बिल्कुल नहीं से बेहतर है जीवित रहना, किसी भी तरह जीना अपने आप में मरने से बेहतर है। दोनों तमाम तर्कों के बाद सहमत होते हैं कि अगर वकील दस साल के लिए कारावास सहन कर ले तो अमीर गोयल उसे एक बड़ी राशि देगा, यही वह दांव है। हालांकि, तकनीकी रूप से गोयल की जीत होती है लेकिन नैतिक जीत युवा वकील की होती है।

वह जीवन का अर्थ, स्वर्ग, नर्क से जुड़े तमाम सवाल छोड़ जाता है। अपने कारावास की अंतिम रात को लिखे गए पत्र में, वकील उन सभी अनुभवों और ज्ञान को प्रकट करता है जो उसने पिछले दस वर्षों के दौरान अपने पढ़ने के माध्यम से प्राप्त किए हैं और फिर मृत्यु के आगे इसे बेकार, क्षणभंगुर, भ्रामक घोषित करता है। अपने इसी विश्वास को ज़ाहिर के लिए, वकील शर्त के अपने दस करोड़ रुपये त्याग देता है और रिहा होने से कुछ मिनट पहले चला जाता है। %बाज़ी% का अंत लोगों को सोचने के लिए छोड़ देता है कि जीवन का अर्थ क्या है? क्या जीवन का कोई अर्थ है? क्या स्वर्ग का कोई अर्थ है?

कथा और नाटक की बुनावट को सुंदर तरीके से प्रस्तुत नाटक में सतीश तिवारी (अमीर गोयल), अमर सिंह (युवा वकील), प्रत्यूष वर्सने (पत्रकार तनेजा), दिलीप श्रीवास्तव (रामसेवक), शिवा (श्रीमती गोयल) ने अपनी चरित्रों को आंगिक और वाचिक अभिनय का खूबसूरत रचाव दिया। सुचिंतित प्रकाश योजना टोनी सिंह, कहन से एकरूप होता संगीत अमर सिंह का, मंच निर्माण सिद्धार्थ पाल, वेशभूषा परिकल्पना हीर, नम्रता सिंह ने किया। कार्यक्रम का संचालन डॉ. अशोक शुक्ला ने किया।

चकरोड को लेकर दो पक्षों में मारपीट चौकीदार की मौत

प्रयागराज। गंगानगर के हंडिया थाना क्षेत्र स्थित बिलारी गांव में चकरोड को लेकर शुक्रवार को दो पक्षों में जमकर मारपीट हुई। इस दौरान गांव के एक बुजुर्गों की मौके पर मौत हो गई। सूचना पर पहुंची पुलिस ने मामले में जांच पड़ताल की और शव को पोस्टमार्टम के लिए भेज दिया है।

बताया जा रहा है कि शुक्रवार सुबह बिलारी गांव में चक रोड को लेकर दो पक्ष आमने-सामने हो गए। मामला बढ़ा और जमकर मारपीट के साथ बवाल शुरू हो गया। मारपीट में गोली भारतीय 60 वर्ष पुत्र गंगादीन की मौके पर मौत हो गई। गोली भारतीय गांव का चौकीदार था।चौकीदार की मौत के बाद सूचना थाना प्रभारी हंडिया को दी गई। इसके बाद मौके पर पहुंची पुलिस ने शव को कब्जे में ले लिया और पोस्टमार्टम के लिए भेज दिया है। मामले की जांच की जा रही है।

15 लीटर अवैध देशी शराब के साथ एक अभियुक्त गिरफ्तार

नैनी (प्रयागराज)। औद्योगिक थाने की पुलिस ने गुरुवार को मुखबिर की सूचना पर ग्राम पतेवरा से एक अभियुक्त को 15 लीटर अवैध देशी शराब के साथ पकड़ कर चालान कर दिया।

मिली जानकारी के अनुसार गुरुवार को मुखबिर की सूचना पर औद्योगिक थाने की पुलिस ने ग्राम पतेवरा से एक अभियुक्त को पकड़ लिया। उसके कब्जे से 15 लीटर अवैध देशी शराब बरामद किया गया। पूछताछ के दौरान उसने अपना नाम दिनेश भारतीया पुत्र प्रेमचंद उर्फ लुट्टन भारतीया निवासी ग्राम पतेवरा थाना औद्योगिक क्षेत्र बताया। पुलिस ने उसके खिलाफ धारा 60 आबकारी एक्ट के तहत विधिक कार्रवाई करते हुए चालान कर दिया।

01 वांछित अभियुक्त गिरफ्तार

नैनी (प्रयागराज)। औद्योगिक थाने की पुलिस ने शुक्रवार को एक वांछित अभियुक्त को पकड़ कर चालान कर दिया।

पुलिस के अनुसार त्रिभुवन निषाद पुत्र स्वर्गीय लाहुर निषाद निवासी ग्राम लवायन कला थाना औद्योगिक क्षेत्र के खिलाफ धारा 60 (2)/63 के तहत मुकदमा दर्ज थे। तभी से वह फरार चल रहा था। आज उसे जिल्ला टोला के सामने लवायन के कछार से पकड़कर चालान कर दिया।

अवैध तमंचा कारतूस के साथ आरोपी को किया गया गिरफ्तार

लोकमित्र ब्यूरो

कौशाम्बी। अपराध एवं अपराधियो के विरूद्ध चलाये जा रहे अभियान के क्रम में थाना सराय अकिल पुलिस उपनिरीक्षक सुनील कुमार यादव मय हमराह पुलिस बल द्वारा अजय कुमार निवासी नन्दौली थाना सराय अकिल को 01 अदद तमंचा 315 बोर 01अदद जिन्दा कारतूस 315 बोर के साथ इच्छना तिराहा के पास से गिरफ्तार किया गया।

नाजायज चाकू के साथ आरोपी गिरफ्तार

कौशाम्बी। अपराध एवं अपराधियो के विरूद्ध चलाये जा रहे अभियान के क्रम में थाना सैनी पुलिस उपनिरीक्षक धीरेन्द्र कुमार सिंह मय हमराह पुलिस बल द्वारा मोहम्मद दानिस निवासी करनपुर चौराहा थाना सैनी को 01 अदद नाजायज चाकू के साथ लालापुर मोड़ के पास से गिरफ्तार किया गया।

दो जिलाबदर आरोपी गिरफ्तार

कौशाम्बी। जिलाधिकारी द्वारा अमरनाथ पासी निवासी फक्रीराबाद खरका थाना सराय अकिल व झगडू निवासी राजा तलाब मौलवीगंज थाना सराय अकिल जनपद कौशाम्बीको जिलाबदर का आदेश किया गया था। मुखबिर द्वारा सूचना मिली कि दोनो आरोपी अपने-अपने ग्राम आया है। जिलाधिकारी के आदेश के उल्लंघन करने परथाना सराय अकिल पुलिस उपनिरीक्षक भानु प्रताप सिंह हमराह पुलिस बल द्वारा क्रमशः एसबीआई ग्राहक सेवा केन्द्र फक्रीराबाद व पावर हाउस तिराहा फक्रीराबाद के पास से गिरफ्तार किया गया।

चोरी का सामान बेचकर अर्जित धनराशि के साथ वांछित गिरफ्तार

कौशाम्बी। जनपद में अपराध एवं अपराधियों के विरूद्ध चलाये जा रहे अभियान के अन्तर्गत थाना करारी पुलिस उपनिरीक्षक नीरज कुमार सिंह मय हमराह पुलिस बल द्वारा वांछित मुजीब अहमद निवासी गुवारा तैय्यबपुर थाना करारी कोसालेपुर चौराहा से गिरफ्तार किया गया।

12 वारण्टी आरोपी गिरफ्तार

कौशाम्बी। थाना करारी पुलिस उपनिरीक्षक सुनील यादव मय हमराह पुलिस बल द्वारा वारंटी श्री चंद उर्फ बडकू निवासी ग्राम भवनी का पुरवा थाना करारी जनपद कौशाम्बी को गिरफ्तार किया गया। थाना संदीपनघाट पुलिस उपनिरीक्षक मनोज कुमार तोमर मय हमराह पुलिस बल द्वारा कोखराज से सम्बन्धित वारंटी राजू पासी निवासी ग्राम उगहिया का पुरा मजरा सैता थाना

संदीपनघाट जनपद कौशाम्बी को गिरफ्तार किया गया। थाना संदीपनघाट पुलिस उपनिरीक्षक उदय नारायण मय हमराह पुलिस बल द्वारा वारंटी बृजेश कुमार यादव निवासी महगांव थाना संदीपनघाट जनपद कौशाम्बी को गिरफ्तार किया गया। थाना संदीपनघाट पुलिस उपनिरीक्षक जयन्त गुप्ता मय हमराह पुलिस बल द्वारा वारंटी राम सुमेर निवासी छीतापुर थाना संदीपनघाट जनपद कौशाम्बी को गिरफ्तार किया गया। थाना कौशाम्बी पुलिस उपनिरीक्षक दिलीप यादव मय हमराह पुलिस बल द्वारा वारंटी श्रीनाथ निवासी अहमतिया थाना व जनपद कौशाम्बी जनपद कौशाम्बी को गिरफ्तार किया गया। थाना पिपरी पुलिस उपनिरीक्षक वीरेंद्र प्रतापमय हमराह पुलिस बल द्वारा हमुदुल्लाह निवासी बुंदा थाना पिपरी जनपद कौशाम्बी को गिरफ्तार किया गया। थाना पश्चिम शरीरा पुलिस उपनिरीक्षक मनीष पाल मय हमराह पुलिस बल द्वारा वारंटी राहुल कुमार मौर्य निवासी दानपुर महावा थाना पश्चिम शरीरा को गिरफ्तार किया गया। थाना मंझनपुर पुलिस उपनिरीक्षक शैलेन्द्र कुमार मय हमराह पुलिस बल द्वारा वारंटी मोती लाल निवासी मोहिदीनपुर थाना मंझनपुर जनपद कौशाम्बी को गिरफ्तार किया गया। थाना मंझनपुर पुलिस उपनिरीक्षक अंशुमान मिश्रा मय हमराह पुलिस बल द्वारा वारंटी सन्तलाल निवासी सेलरहा पश्चिम थाना मंझनपुर वारण्टी रामू निवासी राघवपुर थाना मंझनपुर तथा वारण्टी होरी लाल निवासी समसाबाद थाना मंझनपुर को गिरफ्तार किया गया। थाना सैनी पुलिस उपनिरीक्षक धीरेन्द्र सिंह मय हमराह पुलिस बल द्वारा वारंटी वेनी निवासी मधवामई थाना सैनी जनपद कौशाम्बी को गिरफ्तार किया गया।

अवैध शराब के साथ पांच गिरफ्तार

कौशाम्बी। थाना कोखराज पुलिस उपनिरीक्षक सकील अहमद मय हमराह पुलिस बल द्वारा इन्दल गौतम निवासी ग्राम तकीपुर राला थाना कोखराज जनपद कौशाम्बी को 15लीटर अवैध कच्ची शराब के साथ गिरफ्तार किया गया। थाना कोखराज पुलिस उपनिरीक्षक सत्य प्रकाश सिंह मय हमराह पुलिस बल द्वारा राम लाल सरोज निवासी भिखियापुर मझियावां थाना कोखराज जनपद कौशाम्बी को 14लीटर अवैध कच्ची शराब के साथ गिरफ्तार किया गया। थाना कडाधाम पुलिस उपनिरीक्षक दिपक कुमार मिश्रा मय हमराह पुलिस बल द्वारा दिलीप कुमार सरोज निवासी म्यौरा थाना कड़ाधाम जनपद कौशाम्बी को 10 लीटर अवैध कच्ची शराब के साथ गिरफ्तार किया गया। थाना करारी पुलिस उपनिरीक्षक मो0 आमिन मय हमराह पुलिस बल द्वारा हिरा लाल निवासी तियरा जमालपुर थाना करारी जनपद कौशाम्बी को 10 लीटर अवैध कच्ची शराब के साथ गिरफ्तार किया गया। थाना महेवाघाट पुलिस उपनिरीक्षक अनुराग सिंह मय हमराह पुलिस बल द्वारा चन्दन सिंह निवासी शाहपुर थाना महेवाघाट जनपद कौशाम्बी को 18लीटर अवैध कच्ची शराब के साथ गिरफ्तार किया गया।

वाहन चेकिंग के दौरान की गई कार्यवाही

कौशाम्बी। जनपद में चलाये जा रहे यातायात से सम्बन्धित अभियान के क्रम में जनपद स्तर पर विभिन्न थानों व यातायात पुलिस द्वारा यातायात नियमों का पालन न करने वालों के विरुद्ध सघन चेकिंग की गई, चेकिंग के दौरान दो-पहियाध्चार पहिया वाहनों को चेक किया गया। यातायात नियमों का उल्लघन करने वाले 158 वाहनों का ई-चालान किया गया तथा 01 वाहन से 500 रू0 सम्मन शुल्क वसूल किया गया।

निरोधात्मक कार्यवाही मे नौ गिरफ्तार

कौशाम्बी। जनपद में अपराध के विरूद्ध चलाये जा रहे अभियान के क्रम में साधारण मारपीट व शांति भंग करने के आरोप में (थाना करारी से 01, थाना पश्चिम शरीरा से 04, थाना सराय अकिल से 01, थाना सैनी से 02, थाना मोहब्बतपुर पइन्सा से 01) कुल 09 आरोपियों को गिरफ्तार कर चालान किया गया।

पुलिस अधीक्षक ने सुनी जनशिकायत

लोकमित्र ब्यूरो

कौशाम्बी। पुलिस अधीक्षक कौशाम्बी द्वारा पुलिस कार्यालय में जनसुनवाई की गयी। इस दौरान पुलिस कार्यालय में आने वाले फरियादियों की समस्याओं को सुना गया तथा उनकी समस्याओं के समयबद्ध व गुणवत्तापूर्ण निस्तारण हेतु संबन्धित को आवश्यक आदेश-निर्देश दिए गये।

एसडीएम, सीओ ने होलिका दहन स्थल का किया निरीक्षण

लोकमित्र ब्यूरो

सिराथू, कौशाम्बी। सिराथू तहसील क्षेत्र के दर्जनों गांव में शुक्रवार को एसडीएम सिराथू महेंद्र कुमार श्रीवास्तव व क्षेत्राधिकारी सिराथू अवधेश कुमार विश्वकर्मा ने होलिका दहन स्थल का मौका मुआयना किया। इस दौरान एसडीएम महेंद्र कुमार श्रीवास्तव ने मातहतो को आवश्यक दिशा निर्देश दिए हैं।

एसडीएम सिराथू महेंद्र कुमार श्रीवास्तव व सीओ अवधेश कुमार विश्वकर्मा ने थाना प्रभारी के साथ क्षेत्र में होलिका दहन स्थल का निरीक्षण किया । इस दौरान एसडीएम ने जिम्मेदारो को निर्देशित करते हुए कहा कि शांतिपूर्ण ढंग से होलिका दहन करवाया जाए। यदि कोई किसी भी तरह का विवाद करने का प्रयास करेगा तो उसके विरुद्ध त्वरित कार्यवाही की जाएगी । क्षेत्राधिकारी सिराथू अवधेश कुमार विश्वकर्मा ने कहा की शांति व्यवस्था को भंग करने की कोशिश वालों को किसी भी कीमत पर बख्शा नहीं जाएगा। एसडीएम, सीओ ने गांव में भ्रमण कर के ग्रामीणों से शांति ढंग से होली का पर्व मनाने की अपील किया। इस दौरान गांव के सभ्रांत लोग मौजूद रहे।

सीडीओ ने विशेष संचारी रोग नियन्त्रण एवं दस्तक अभियान के सम्बन्ध में अधिकारियों के साथ की बैठक

लोकमित्र ब्यूरो

कौशाम्बी। मुख्य विकास अधिकारी डॉ0 रवि किशोर त्रिवेदी द्वारा मुख्य चिकित्साधिकारी सभागार में विशेष संचारी रोग नियन्त्रण व दस्तक अभियान तथा संचारी रोगों एवं दिमागी बुखार पर प्रभावी नियन्त्रण के सम्बन्ध में सम्बन्धित अधिकारियों के साथ बैठक की गई।

बैठक में मुख्य चिकित्साधिकारी डॉ0 सुष्पेन्द्र कुमार ने बताया कि संचारी रोग नियन्त्रण अभियान 01 अप्रैल से 30 अप्रैल 2024 तक व दस्तक अभियान दिनांक 10 अप्रैल से 30 अप्रैल 2024 तक संचालित किया जायेंगा। जिला मलेरिया अधिकारी डॉ0 अनुपमा मिश्रा ने बताया कि संचारी रोग नियन्त्रण अभियान के तहत विभिन्न विभागों द्वारा कार्य किया जाना है। चिकित्सा एंव स्वास्थ्य विभाग द्वारा संचारी रोगों तथा दिमागी बुखार केसेज की निगरानी (सर्विलान्स)। फ्रन्ट लाइन वर्कर्स द्वारा लक्षणयुक्त व्यक्तियों की सूची में रोगियों के लक्षण के अनुसार रोगों की जॉच की व्यवस्था। वाहक नियंत्रण गतिविधियॉ-ग्रामीण क्षेत्रों में वाहक के घनत्व का आंकलन, स्रोतों में कमी, लार्वारोधी गतिविधियॉ तथा आवश्यकतानुसार फॉगिंग आदि कार्यवाही की जायेंगी। दिमागी बुखार एवं अन्य वेक्टरजनित रोगों तथा जल जनित रोगों के विषय में प्रचार-प्रसार एवं व्यवहार परिवर्तन गतिविधियॉ की जायेंगी। इसी प्रकार नगर विकास विभाग द्वारा-नगरीय क्षेत्रों में वातावरणीय तथा व्यक्तिगत स्वच्छता के उपायों, खुले में शौच न करने, शुद्ध पेयजल के प्रयोग तथा मच्छरों की रोकथाम के लिए जागरूकता अभियान

संचालित करना। खुली नालियों को ढकने की व्यवस्था, नालियोंध्कचरों की सफाई करवाना। शहरी क्षेत्रों में फॉगिंग करवाना एवं सड़कों के किनारे उगी वनस्पतियों को नियमित रूप से हटाया जाना आदि कार्यवाही की जायेंगी। पंचायतीराज विभागध्ग्राम विकास विभाग द्वारा-ग्रामीण क्षेत्रों में ग्राम निगरानी समितियों के माध्यम से दिमागी बुखार एवं अन्य वेक्टर जनित रोगों तथा जल जनित रोगों के विषय में निरन्तर जागरूकता स्थापित करना। ग्राम स्तर पर साफ-सफाई, हॉथ धोना, शौचालय की सफाई तथा घर से जल निकासी के लिए जन-जागरण के लिए प्रचार-प्रसार। वी0एच0एस0एन0सी0 के माध्यम से दिमागी बुखार एवं अन्य वेक्टर जनित रोगों तथा जल जनित रोगों के रोकथाम के लिए ÷क्या करें, क्या न करें÷ का सघन प्रचार-प्रसार किया जायेंगा। पेयजल स्रोतोंध्संसाधनों से शौचालयों की दूरी के उपाय, शौचालयोंध्सीवर से पेयजल प्रदूषित न होने देने के लिए आवश्यक उपाय, जलाशयों एवं नालियों की नियमित सफाई, ग्रामीण क्षेत्रों में मनरेगा फण्ड से एण्टीलार्वा छिड़काव की व्यवस्था, जल निकासी एवं साफ-सफाई, वाटर सील्ड शौचालयों की आवश्यकता, ग्राम स्तर पर कचरा निस्तारण एवं प्रबन्धन व्यवस्था का विकास एवं सभी संवेदनशील ग्रामों में स्वच्छ भारत अभियान के अन्तर्गत ग्रामों में प्रत्येक मकान में शौचालय का निर्माण कर ग्रामों को खुले में शौच से मुक्त बनाना आदि किया जायेगा। पशु पालन विभाग द्वारा-सूकर पालकों को अन्य व्यवसाय जैसे-पोल्ट्री उद्योग, को अपनाने के लिए जागरूक एवं प्रेरित करना, यथासंभव सूकरबाड़े को मानव आबादी से दूर स्थापित करवाना एवं सूकर पालकों को सूकर बाड़े की साफ-सफाई, कीटनाशक छिड़काव एवं मच्छररोधी जाली से ढकने के लिए प्रशिक्षित किया जाना आदि किया जायेगा। बाल विकास एवं पुष्टाहार विभाग-ऑगनबाड़ी कार्यत्रियों के द्वारा अपने क्षेत्र के समस्त कुपोषित तथा अति कुपोषित बच्चों की सूची बनाकर उनको उचित पोषाहार उपलब्ध कराना तथा आवश्यकता होने पर पोषण पुनर्वास केन्द्रों पर उपचार तथा पोषण पुनर्वास के लिए भेजना एवं आशा कार्यकर्त्री द्वारा संचारी रोग नियन्त्रण एवं दस्तक अभियान के लिए क्षेत्र में सम्पादित की जा रही समस्त गतिविधियों एवं गृह भ्रमण में ऑगनबाड़ी कार्यकत्री आशा कार्यकर्त्री के साथ रहते हुए पूर्ण सहयोग प्रदान करना आदि की जायेंगी। शिक्षा विभाग द्वारा-शिक्षकों द्वारा अभिभावकों का दिमागी बुखार एवं अन्य वेक्टर जनित रोगों तथा जल जनित रोगों से बचाव, रोकथाम एवं उपचार के लिए संवेदीकरण किया जायेंगा, विशेषकर सुरक्षित पीने का पानी, शौचालय का प्रयोग, खुले में शौच के नुकसान पर जोर दिया जाय, हर बुखार खतरनाक हो सकता है, दिमागी बुखार के कारण क्या है, बुखार होने पर क्या करें, क्या न करें के विषय में जागरूक किया जायेंगा एवं छात्रों की गतिविधियों में उनके अभिभावकों की भी सहभागिता सुनिश्चित करने के लिए इस अभियान के लिए छात्रों को दिये गये असाइनमेंट्स, यथा-पोस्टर, निबंध इत्यादि पर अभिभावकों से भी दो पंक्तियों की टिप्पणी लिखने का आग्रह किया जाये आदि कार्यवाही की जायेगी। दिब्यांगजन सशक्तिकरण विभाग द्वारा-जनपद स्तर पर स्थापित डिस्ट्रिक्ट डिसेबिलिटी रिहैबिलिटेशन सेन्टर का सुढ़ृढ़ीकरण किया जायेंगा, जिससे इन विकलांग बच्चों को इस योग्य बनाया जा कें कि वे अन्य शिक्षा संस्थानों में सामान्य बच्चों के साथ ही शिक्षा ग्रहण कर सकें सहित आदि कार्यवाही की जायेंगी। कृषि एवं सिंचाई विभाग द्वारा-जमे हुए पानी में मच्छरों के प्रजनन को रोकने तथा सिंचाई के वैकल्पिक उपायों पर अपनी तकनीकी सलाह देना, मच्छर रोधी पौधों का उगाया जाना एवं खेतों में मच्छरों के प्रजनन को रोकनेध्कम करने के लिए नई तकनीकों के प्रयोग के लिए मदद उपलब्ध कराना आदि कार्यवाही की जायेंगी।

मुख्य विकास अधिकारी ने सभी सम्बन्धित विभागीय अधिकारियों को कार्ययोजना बनाकर कार्यों को सम्पादित करने के निर्देश दियें। उन्होंने जिला पंचातयराज अधिकारी एवं सभी ई0ओ0 को अपने-अपने क्षेत्र में बेहतर साफ-सफाई की व्यवस्था, फगिंग एवं एन्टीलार्वा का छिड़काव नियमित रूप से कराने के निर्देश दियें। इसके साथ ही उन्होंने सभी ई0ओ0 एवं डी0पी0आर0ओ0 से कहा कि विशेष ध्यान दिया जाय कि जनपद में कहीं पर डेगूँ के केस आते हैं तो वहॉ पर तत्काल एन्टीलार्वा का छिड़काव, फगिंग एवं साफ-सफाई सुनिश्चित करायी जाय। उन्हांने सभी प्रभारी चिकित्साधिकारियों को डेगूँध्बीमारी फैलने के केस आने पर तत्काल मौके पर जाकर चिकित्सीय सुविधा उपलब्ध कराने के निर्देश दियें। इस अवसर पर मुख्य चिकित्साधिकारी डॉ0 सुष्पेन्द्र कुमार सहित अन्य सम्बन्धित अधिकारीगण उपस्थित रहें।

महामाया राजकीय महाविद्यालय में चल रहे पांच दिवसीय प्रवेश निपुण के प्रशिक्षण शिविर का हुआ समापन

लोकमित्र ब्यूरो

कौशाम्बी। महामाया राजकीय महाविद्यालय कौशाम्बी में चल रहे पांच दिवसीय प्रवेशध्निपुण के प्रशिक्षण शिविर का समापन हुआ। महाविद्यालय परिसर में चल रहे प्रशिक्षण शिविर के दौरान प्रशिक्षुओं को विभिन्न प्रकार का प्रशिक्षण प्रदान किया गया। प्रशिक्षण के प्रथम दिन प्रशिक्षुओं को ध्वज शिष्टाचार, झंडागीत , प्रार्थना, टोली नियम, पेट्रोलिंग ड्यूटी इत्यादि प्रशिक्षण दिया गया, प्रशिक्षण के दूसरे दिन प्रशिक्षुओं को शिविर के नियम, आकस्मिक गांठ बनाना, विभिन्न प्रकार की तालियां स्वागत ताली, गुड ताली, धन्यवाद ताली, का प्रशिक्षण दिया गया, प्रशिक्षण के तीसरे दिन प्रशिक्षुओं को प्राथमिक चिकित्सा,हाइकिंग,आदि का प्रशिक्षण प्रदान किया गया, प्रशिक्षण के चतुर्थ दिन प्रशिक्षुओं को टेंट बनाना, बिना थाली बिना बर्तन के भोजन बनाना आदि प्रशिक्षण दिया गया , प्रशिक्षण शिविर के पांचवे और अंतिम दिन प्रशिक्षुओं की सर्वप्रथम सर्वधर्म सभा कराई गई तत्पश्चात कैंप फायर किया गया जिसमें प्रशिक्षुओं टोलियों ने सांस्कृतिक कार्यक्रम प्रस्तुत किया। उसके बाद महाविद्यालय के प्राचार्य डॉ अरविंद कुमार ने प्रशिक्षुओं के प्रशिक्षण शिविर का निरीक्षण किया और प्रशिक्षुओं को सम्बोधित करते हुए कहा कि रोवरध्रेंजर्स का आदर्श वाक्य है सेवा करो। अतः प्रत्येक परिस्थिति में एक रोवर अथवा रेंजर्स को अपना सेवा धर्म नहीं भूलना चाहिए। और देश और समाज की सेवा के लिए सदैव तत्पर रहना चाहिए। तत्पश्चात प्रशिक्षुओं की दीक्षा संस्कार किया गया। और प्रशिक्षण शिविर का औपचारिक समापन की घोषणा प्राचार्य द्वारा की गई। इस पांच दिवसीय प्रशिक्षण शिविर का आयोजन महाविद्यालय के रेंजर प्रभारी रीता दयाल, एवम रोवर प्रभारी डॉ अमित शुक्लाद्वारा किया गया, प्रशिक्षण शिविर का संचालन श्री श्यामबाबू जिला संगठन कमिश्नर स्काउट, ने किया। प्रशिक्षण के समापन अवसर पर महाविद्यालय के प्राध्यापक डॉ अनिल कुमार, डॉ अजय कुमार,डॉ नीलम बाजपेई, डॉ भावना केशरवानी, डॉ पवन कुमार, डॉ आनंद कुमार,डॉ रमेश चंद्रा, डॉ अमित कुमार, डॉ एवम महाविद्यालय के समस्त कर्मचारी गण उपस्थित रहे।

महिला बीट आरक्षियों ने बालिकाओं को बताया आत्मरक्षा के गुण

लोकमित्र ब्यूरो

कौशाम्बी। पुलिस अधीक्षक कौशाम्बी के निर्देशन में जनपद के विभिन्न थानों की महिला बीट आरक्षियों द्वारा भ्रमण कर बच्चियों, छात्राओं, महिलाओं को नारी सुरक्षा, नारी सम्मान, नारी स्वावलम्बन के सम्बन्ध में जागरूक किया गया तथा उनके प्रति होने वाले किसी भी अपराध एवं संबंधित अपराधियों के बारे में तत्काल थाना पुलिस एवं महिला पुलिसकर्मियों को सूचना देने के लिए जागरूक किया गया। महिलाओं एवं बच्चियों को पम्पलेट वितरित कर विभिन्न हेल्पलाइन नंबरों के बारे में जैसे- (1) 1076 मा0 मुख्यमंत्री हेल्पलाइन, (2) 1090 वीमन पावर हेल्पलाइन, (3) 1930 साइबर अपराध हेल्पलाइन, (4) 102 स्वास्थ सेवा, (5)108 एंबुलेंस सेवा, (6) 1098 चाइल्ड हेल्प लाइन तथा 1078, 181, 112 आदि के बारे में विस्तारपूर्वक बताया गया एवं महिला अपराध आदि की जानकारी देते हुए उनके अधिकारों के प्रति जागरुक किया

दुष्कर्म के आरोपी को दिलाई गई 10 वर्ष कठोर कारावास की सजा

कौशाम्बी। 25 अगस्त, 2007 को थाना सैनी पर वादी द्वारा सूचना दी गयी कि मेरी पुत्री को आरोपी बहला-फुसलाकर भगा ले गया तथा उसके साथ गलत काम किया। जिसके सम्बन्ध में थाना स्थानीय पर पंजीकृत किया गया था। जिससे सम्बन्धित आरोपी ललई उर्फ मिथलेश कुमार निवासी गनपा थाना सैनी को न्यायालय एडीजे एफटीसी-02 जनपद कौशाम्बी द्वारा शासन की प्राथमिकता के आधार पर गम्भीर एवं जघन्य अपराधों में पैरवी कर आरोपियों को सजा दिलाने के क्रम में पुलिस अधीक्षक कौशाम्बी के निर्देशन में मानिटरिंग सेल के माध्यम से प्रभावी पैरवी कराते हुए आरोपी को 10 वर्ष कठोर कारावास तथा 10,000 रू0 के अर्थ दण्ड से दण्डित किया गया।

शिक्षकों की समस्याओं का किया जाए शीघ्र निस्तारण

लोकमित्र ब्यूरो

कौशाम्बी। उत्तर प्रदेशीय जूनियर हाई स्कूल शिक्षक संघ कौशाम्बी की मासिक बैठक जिला मुख्यालय मंझनपुर में आहूत की गई। जिसमें जनपद कौशाम्बी से शिक्षकों की निम्नलिखित समस्याओं पर जिला बेसिक शिक्षा अधिकारी कौशांबी जी का ध्यान आकृष्ट कराया गया जो कि निम्नवत हैं- किसी कारणवश जिन अध्यापकों का तीन-चार माह से वेतन रुका हुआ है तो तत्काल वेतन बहाल किया जाए। किसी विद्यालय में चोरी हो जाती है तो विद्यालय के प्रधानाध्यापक पर किसी भी प्रकार की कार्यवाही प्रस्तावित ना की जाए। जनपद कौशाम्बी में होलिका दहन के उपरांत 2 दिन तक होली रंगोत्सव का कार्यक्रम प्रत्येक गांव में मनाया जाता है। समस्त प्रकार के आवागमन के साधन बंद रहते हैं। अतः दिनांक 26-3-2024 ई0 को भी होली का अवकाश घोषित किया जाए। उपरोक्त समस्याओं का निराकरण शीघ्र करने का कष्ट करें। उक्त बैठक में जिला अध्यक्ष राकेश सिंह, वरिष्ठ जिला उपाध्यक्ष विनोद श्रीवास्तव, जिला महामंत्री एवं ब्लॉक अध्यक्ष नेवादा दिनेश जायसवाल, ब्लॉक अध्यक्ष सरसवां विनीत सिंह, मंडल उपाध्यक्ष अनिल सिंह, ब्लॉक मंत्री सरसवां बैजनाथ दुबे, ब्लॉक उपाध्यक्ष कौशांबी अनूप सिंह सहित शिक्षक अजय सिंह, विजय कुमार, वीरेंद्र सिंह, राजेश कुमार व अन्य शिक्षकगण उपस्थित रहे।

सड़क बनी तालाब राहगीरों का आना जाना हुआ मुश्किल

लोकमित्र ब्यूरो

टेवां, कौशाम्बी। विकासखंड मंझनपुर के भरसवां गांव को जाने वाली सड़क दशकों से गड्ढा युक्त तालाब नुमा बनी हुई है बसपा सरकार मैं पीडब्ल्यूडी से निर्मित राम वन गमन मार्ग से संपर्क मार्ग भरसवॉ गांव को जाने वाली सड़क लगभग 1 किलोमीटर तक गड्ढा युक्त एवं तालाब नुमा बनी हुई है कई मर्तबा ग्रामीणों ने संबंधित अधिकारियों एवं जनप्रतिनिधियों से शिकायत करके सड़क मरम्मत करवाने की बात कही लेकिन चुनाव आते ही जनप्रतिनिधि आते हैं और वादे करके चले जाते फिर कोई वापस दिखाई नहीं देता ग्रामीण गड्ढे में अक्सर छोटिहल होते रहते हैं राम वन गमन मार्ग से जुड़ा हुआ भरसवां , ऊनो आदि कई गांव को जोड़ने वाला यह संपर्क मार्ग गड्ढा युक्त है फूल चंद्र, नथन, धर्मराज ,दिनेश ,राकेश आदि का कहना है कि लगभग 10 वर्ष से सड़क गड्ढा युक्त है इस और कोई भी जनप्रतिनिधि ध्यान नहीं देता है।

स्वैच्छिक रक्तदान शिविर में वितरित किया गया प्रमाण पत्र

लोकमित्र ब्यूरो

कौशाम्बी। पुलिस लाइन्स कौशाम्बी में आयोजित स्वैच्छिक रक्तदान शिविर में अपर पुलिस अधीक्षक कौशाम्बी व क्षेत्राधिकारी पुलिस लाइन सहित अन्य पुलिस अधिकारियों कर्मचारियों द्वारा रक्तदान किया गया एवं स्वेच्छा से रक्तदान करने वाले पुलिस अधिकारियों कर्मचारियों को प्रमाणपत्र भी दिया गया। कुल 09 पुलिस अधिकारियों, कर्मचारियों द्वारा रक्तदान किया गया।

मंझनपुर थाना पुलिस व पैरामिलिट्री फोर्स ने किया एरिया डोमिनेशन

लोकमित्र ब्यूरो

कौशाम्बी। लोकसभा सामान्य निर्वाचन 2024 के दृष्टिगत पुलिस अधीक्षक कौशाम्बी के निर्देशन में थाना मंझनपुर पुलिस बल द्वारा पैरामिलिट्री फोर्स के साथ थाना क्षेत्रांतर्गत एरिया डोमिनेशन किया गया व ड्रोन के माध्यम से निगरानी की गयी तथा निर्भीक एवं स्वतंत्र मतदान करने हेतु लोगों को जागरूक किया गया तथा हिस्ट्रशीटरों को चेक किया गया।

आहरण वितरण अधिकारी कोषागार में विलम्बतम 25 मार्च तक बिल अवश्य करें प्रस्तुत

कौशाम्बी। वरिष्ठ कोषाधिकारी रवीन्द्र प्रताप सिंह ने जनपद के सभी आहरण एवं वितरण अधिकारियों को निर्देशित है किया कि कोषागार में समस्त बिल निर्धारित प्रक्रिया के अनुसार विलम्बतम 25 मार्च 2024 तक अवश्य प्रस्तुत कर दिये जाय, जिससे प्रस्तुत बिलों की आवश्यक चेकिंग के बाद कोषागारां द्वारा बिलों की पासिंग तथा ई-पेमेन्ट के माध्यम से दिनांक 31 मार्च 2024 तक भुगतान के लिए ऑथराईजेशन किया जा सकें। कोषागार द्वारा दिनांक

31 मार्च 2024 को रात्रि 21 बजे तक ही ट्रांजेक्शन ऑथराईज किये जायेंगे, ताकि भारतीय रिजर्व बैंक के सर्वर पर ई-पेमेण्ट फाइलों को रात्रि 22 बजे तक ही अपलोड किया जायेंगा।

संचारी रोग नियंत्रण एवं दस्तक अभियान को युद्धस्तर पर आगे बढ़ाया जाये, शिथिलता बरतने पर होगी कार्यवाही-जिलाधिकारी

जनपद में विशेष संचारी रोग नियंत्रण अभियान 01 से 30 अप्रैल व दस्तक अभियान 10 से 30 अप्रैल तक होगा संचालित

अभियान को सफल बनाने के लिये जिलाधिकारी ने सम्बन्धित अधिकारियों के साथ बैठक कर दिये आवश्यक निर्देश

लोकमित्र ब्यूरो

प्रतापगढ़। जिलाधिकारी संजीव रंजन ने कैम्प कार्यालय के सभागार में दिनांक 01 अप्रैल से 30 अप्रैल तक चलने वाले विशेष संचारी रोग अभियान तथा दिनांक 10 से 30 अप्रैल 2024 के मध्य दस्तक अभियान को लेकर अंतर्विभागीय समन्वय की बैठक कर सम्बन्धित अधिकारियों को आवश्यक निर्देश दिये। बैठक के दौरान जिलाधिकारी ने संचारी रोगों की रोकथाम एवं नियंत्रण के लिये पूरी तैयारी समयबद्ध ढंग से किये जाने के निर्देश दिये। उन्होने कहा कि संचारी व विषाणु जनित रोगों के दृष्टिगत किसी भी प्रकार की लापरवाही न बरती जाये। उन्होने कहा कि मलेरिया, डेंगू, चिकनगुनिया, डायरिया आदि संचारी रोगों से जुड़े मामलों की आशंका को देखते हुये जनपद में अन्तर्विभागीय समन्वय से युद्धस्तर पर अभियान को आगे बढ़ाया जाये। जिलाधिकारी ने बताया कि विशेष संचारी रोग नियंत्रण अभियान जनपद में 01 से 30 अप्रैल 2024 तक संचालित किया जायेगा। उन्होने अधिकारियों को निर्देशित किया कि आगामी 01 अप्रैल से पहले संचारी रोग नियंत्रण के सम्बन्ध में सभी आवश्यक व्यवस्थायें सुनिश्चित कर लें। उन्होने कहा कि स्वच्छता, सैनिटाइजेशन तथा फागिंग का विशेष कार्यक्रम संचालित किया जाये। तालाबों, नालों एवं नालियों में एण्टी लार्वा का छिड़काव तथा कूड़े का निस्तारण ठीक ढंग से किया जाये। जिलाधिकारी ने कहा कि निगरानी समितियॉ डोर-टू-डोर सर्वे करें। अभियान के प्रारम्भ होने के उपरान्त इस बात का ध्यान रखा जाये कि माइक्रो प्लानिंग फार्मेट में तिथिवार एवं क्षेत्रवार जिस प्रकार गतिविधियां अंकित की गई है वह उसी प्रकार तिथिवार एवं क्षेत्रवार संपादित की जाये जिससे सभी गतिविधियों की सुचारू रूप से मानीटरिंग सम्भव हो सके। उन्होने कहा कि ग्राम पंचायत व निकायों द्वारा स्वच्छता, सैनिटाइजेशन, फागिंग व शुद्ध पेयजल के लिये लगातार कार्य किया जाये। ग्रामीण स्तर पर संचारी रोगों के नियंत्रण हेतु तालाबों/नालों व नालियों की साफ सफाई सुनिश्चित की जाये। उन्होने चिकित्सा, स्वास्थ्य एवं परिवार कल्याण, नगर विकास, पंचायती राज, आईसीडीएस, ग्राम्य विकास, शिक्षा, दिव्यांगजन सशक्तीकरण, कृषि, पशुपालन तथा सूचना विभाग को स्वास्थ्य विभाग के साथ समन्वय बनाकर संचारी रोगों की रोकथाम व नियंत्रण प्रभावी कार्यावाही किये जाने हेतु निर्देशित किया। उन्होने कहा कि व्यापक जागरूकता का कार्यक्रम संचालित किया जाये। जिलाधिकारी ने प्रभारी चिकित्साधिकारियों को निर्देशित किया कि दस्तक अभियान के साथ-साथ लोगों में जागरूकता फैलायी जाये कि लोकसभा सामान्य निर्वाचन 2024 में सभी मतदाता अपने घरों से निकलकर मतदान दिवस के दिन शत् प्रतिशत मतदान अवश्य करें। जिलाधिकारी ने ईओ को निर्देशित किया कि पानी की टंकियॉ, नल की टोटियॉ, वाटर कूलर जो भी खराब है उन्हें दुरूस्त करा लिया जाये जिससे गर्मी के मौसम में लोगों को पर्याप्त मात्रा में पानी उपलब्ध हो सके। प्रभारी चिकित्सधिकारियों को निर्देशित किया कि सभी सीएचसी/पीएचसी पर ठंडा पानी पीने की व्यवस्था पर्याप्त मात्रा में रहे।

जिला बेसिक शिक्षा अधिकारी को निर्देशित किया गया कि प्रत्येक विद्यालयों में साफ-सफाई की व्यवस्था सुनिश्चित की जाये तथा विद्यालय में जो भी बच्चे पढ़ने आये उनके डेऊस फुल साइज के हो जिससे मच्छरों के प्रकोप से बचा जा सके। उन्होने कहा कि जिन प्राथमिक विद्यालयों में बच्चे कम आ रहे है उनकी सूचना उपलब्ध करायी जाये। बैठक में समस्त प्रभारी चिकित्साधिकारी व अन्य सम्बन्धित अधिकारी उपस्थित रहे।

जिलाधिकारी की अनुमति के बिना अधिकारी/कर्मचारी न तो मुख्यालय छोड़ेगें और न ही मुख्यालय के बाहर जायेगें

प्रतापगढ़। जिलाधिकारी/जिला निर्वाचन अधिकारी संजीव रंजन ने अवगत कराया है कि भारत निर्वाचन आयोग द्वारा लोकसभा सामान्य निर्वाचन-2024 को सकुशल सम्पन्न कराने हेतु दिनांक 16 मार्च 2024 को निर्वाचन कार्यक्रम की घोषणा कर दी गयी है। निर्वाचन कार्यक्रम की घोषणा के पश्चात् आदर्श चुनाव आचार संहिता लागू हो गयी है एवं इस जनपद हेतु निर्वाचन की अधिसूचना हेतु दिनांक 29 अप्रैल 2024 एवं निर्वाचन की तिथि 25 मई निर्धारित कर दी गयी है। उन्होने जनपद प्रतापगढ़ के समस्त अधिकारियों/कर्मचारियों को आदेशित किया है कि वह निर्वाचन से सम्बन्धित सौपे गये समस्त कार्यो को समय से पूर्ण कराना सुनिश्चित करेगें। कोई भी अधिकारी/कर्मचारी जिलाधिकारी की अनुमति के बिना न तो मुख्यालय छोड़ेगें और न ही मुख्यालय के बाहर जायेगें। यदि किन्हीं अपरिहार्य परिस्थितियों में बैठक आदि के सम्बन्ध में मुख्यालय से बाहर जाने की आवश्यकता हो तो जिलाधिकारी से लिखित अनुमति प्राप्त करने के पश्चात् ही मुख्यालय से बाहर जायेगें। यह आदेश तत्काल प्रभाव से लागू होगा। आदेश का उल्लंघन करने पर लोक प्रतिनिधित्व अधिनियम 1951 की धारा-134 के अधीन दण्डात्मक कार्यवाही की जायेगी।

मार्शल आर्ट में कांस्य पदक विजेता का हुआ सम्मान

लोकमित्र ब्यूरो

कटरा गुलाब सिंह,प्रतापगढ़। प्रतिभा किसी की मोहताज नहीं होती, अवसर मिलते ही निखर कर सामने आ जाती है। विश्वनाथगंज विधानसभा के पूरे सुखदेव निवासी दुर्गेश प्रताप सिंह भी इन्हीं में से हैं। विगत दिनों रूस के मास्को शहर में आयोजित मास्को स्टार्स इंटरनेशनल वूशू चैंपियनशिप 2024 में पारंपरिक चीनी मार्शल आर्ट शैली के खेल वूशु में कांस्य पदक जीतने वाले बीएसएफ के युवा कांस्टेबल दुर्गेश प्रताप सिंह को आज विश्वनाथगंज विधायक जीत लाल पटेल ने उनके घर पहुंचकर सम्मानित किया और उनके उज्जवल भविष्य की शुभकामनाएं दिया। इसी महीने मास्को में आयोजित वूशु चैंपियनशिप में 18 देशों ने प्रतिभाग किया था। जिसमें दुर्गेश की भिड़ंत अजरबैजान के खिलाड़ी से हुई, दुर्गेश ने उसे चित कर दिया और कांस्य पदक जीतकर देश का नाम रोशन किया। कटरा गुलाब सिंह क्षेत्र के पूरे सुखदेव गांव के गरीब किसान अंजनी कुमार सिंह,मां उमा सिंह के इकलौते पुत्र दुर्गेश प्रताप स्नातक करने के लिए गांव से प्रयागराज गए थे जहां उनका मार्शल आर्ट की ओर रुझान बढ़ा और भोपाल में प्रशिक्षण प्राप्त किया। दिल्ली में रहकर वुशू के कई राष्ट्रीय प्रतियोगिताओं में प्रतिभाग किया और जीत हासिल किया। दुर्गेश ने अपनी पहली अंतरराष्ट्रीय प्रतियोगिता में कांस्य पदक जीत कर अपनी प्रतिभा साबित कर दिया। प्रशिक्षक सुमित कुमार के निर्देशन में जल्दी ही जर्जिया में होने वाली प्रतियोगिता में पदक जीतने के लिए तैयारी चल रही है। बीएसएफ में कांस्टेबल के पद पर कार्य करते हुए दुर्गेश प्रताप सिंह ने वूशु जैसे खेल में महारत हासिल करके देश का नाम रोशन किया है। उनकी इस सफलता पर पूरा क्षेत्र उन्हें बधाई दे रहा है।

खाद्य सचल द्वारा प्रतिष्ठानों का निरीक्षण कर 02 नमूने संग्रहित कर विश्लेषण हेतु प्रयोगशाला भेजी

खाद्य पदार्थों में मिलावट की जांच करने के घरेलू उपायों के विषय में किया गया जागरूक

लोकमित्र ब्यूरो

प्रतापगढ़। आयुक्त खाद्य सुरक्षा एवं औषधि प्रशासन, उ0प्र0 लखनऊ एवं जिलाधिकारी संजीव रंजन के आदेश के अनुपालन में आगामी होली पर्व पर मिलावटी खाद्य/पेय पदार्थो के विक्रय पर प्रभावी रोकथाम हेतु विशेषकर खाद्य पदार्थ खोया, पनीर, दुग्ध उत्पाद से निर्मित पदार्थ, खाद्य तेल, घी एवं वनस्पति, रंगीन कचरी, पापड़, चिप्स एवं नमकीन, विभिन्न प्रकार की मिठाईयाँ, अन्य खाद्य पदार्थ यथा बेसन, मैदा आदि में मिलावट की रोक थाम हेतु प्रभारी प्रवर्तन कार्यवाही हेतु भण्डार/विक्रय को प्रतिबन्धित करने, आम जनमानस को सुरक्षित खाद्य एवं पेय पदार्थ उपलब्ध कराने हेतु सहायक आयुक्त (खाद्य) ग्रेड-द्वितीय धीरेन्द्र प्रताप सिंह के निर्देशन एवं मुख्य खाद्य सुरक्षा अधिकारी अजय कुमार तिवारी के नेतृत्व में खाद्य सचल दल द्वारा जनपद प्रतापगढ़ के विभिन्न बाजारों में स्थित 02 खाद्य प्रतिष्ठानों का निरीक्षण कर, खाद्य सुरक्षा एवं मानक अधिनियम 2006 के अनुरूप न होने के संदेह पर 02 खाद्य पदार्थो का नमूना संग्रहित कर विश्लेषण हेतु खाद्य विश्लेषक प्रयोगशाला भेजी। खाद्य सचल द्वारा रिलायन्स रिटेल लिमिटेड (प्रो0-संदीप मिश्रा पुत्र देव नारायण मिश्रा) दहिला मऊ से बेसन का नमूना तथा सतीश चन्द्र भट्ट पुत्र सुरेश चन्द्र भट्ट भुपियामऊ से रिफाइन ऑयल का नमूना संग्रहित किया गया।

जाँच रिपोर्ट प्राप्त होने के उपरान्त अग्रिम विधिक कार्यवाही की जायेगी।अभियान के दौरान खाद्य सचल द्वारा आम जनमानस/खाद्य कारोबारियों को खाद्य पदार्थों में मिलावट की जांच करने के घरेलू उपायों के विषय में जागरूक किया गया। उनके द्वारा बताया गया कि मिलावटी खोये की पहचान के लिये खोये की थोडी से मात्रा लेकर उस पर आयोडीन टिंचर की दो से तीन बूंद डाले अगर यह काला पड़ जाये तो समझे यह मिलावटी है। शुद्ध खोया में हल्की मिठास होती है तथा रगडने पर घी छोडता है जबकि मिलावटी खोये में ऐसा नही होता है। खोये से निर्मित मिठाई को गर्म पानी में घोल कर उसमें टिंचर आयोडीन की दो से तीन बूंद डालने पर अगर मिठाई का रंग परिवर्तित होकर गहरा नीला रंग आता है तो मिठाई मिलावटी है। यदि रंग में कोई परिवर्तन नही आता है तो मिठाई शुद्ध है। मिठाई चख कर भी उसके बासी होने या फिर गुणवत्ता का अंदाजा लगा सकते है। मिठाई पर लगने वाले चांदी वर्क को हाथ से रगडने पर यदि उसकी गोली बन जाती है तो वह एलुमिनियम से निर्मित नकली वर्क है, यदि वर्क पूरी तरह पिस जाता है तो वह असली चांदी वर्क है। बहुत अधिक चटक रंगो वाली मिठाईयों को खरीदने से बचना चहिये क्योकि वह अखाद्य रंगों से निर्मित हो सकती है। खाद्य सचलदल में संजय कुमार तिवारी, संतोष कुमार दुबे, अंजनी कुमार मिश्र, विवेक कुमार तिवारी, ऋचा पाण्डेय खाद्य सुरक्षा अधिकारीगण उपस्थित रहे।

बाइक की टक्कर में होमगार्ड समेत दो घायल, रेफर

लालगंज, प्रतापगढ़। आमने सामने हुई बाइक की टक्कर मे होमगार्ड समेत दो गंभीर रूप से चुटहिल हो गये। घायलो को प्रारंभिक उपचार के बाद जिला अस्पताल रेफर कर दिया गया। लालगंज कोतवाली के अनेहरा निवासी शिवकुमार शुक्ल पुत्र हरिशंकर शुक्ल होमगार्ड है। उनकी डयूटी लालगंज एसडीएम के साथ लगी हुई है। शुक्रवार को शिवकुमार घर से लालगंज कोतवाली बाइक से आ रहे थे। लालगंज कालाकांकर हाइवे पर बेलहा के समीप कान का पुरवा के पास एक मैरेज हॉल के सामने पहुंचे थे कि सामने से रामपुर बावली के ही लखरईयां निवासी ओमप्रकाश पटेल का पुत्र बबलू पटेल बाइक से आ रहा था। दोनों बाइक आमने सामने टकरा गयी। इससे होमगार्ड शिवकुमार तथा बबलू पटेल चुटहिल हो गये। घायलावस्था में दोनो को लोगों ने लालगंज ट्रामा सेण्टर इलाज के लिए भेजवाया। यहां प्रारंभिक उपचार के बाद चिकित्सकों ने दोनों घायलो को जिला अस्पताल रेफर कर दिया।

अरविंद केजरीवाल की गिरफ्तारी के विरोध में विरोध प्रदर्शन

लोकमित्र ब्यूरो

प्रतापगढ़। आम आदमी पार्टी के राष्ट्रीय संयोजक व लोकप्रिय कट्टर ईमानदार दिल्ली राज्य के मुख्यमंत्री अरविंद केजरीवाल को भाजपा के इशारे पर चुनाव हारने की डर की वजह से कथित शराब घोटाले का फर्जी आरोप लगाकर भाजपा की अनशांगिक संगठन बन चुकी ई डी के द्वारा कल हुई गिरफ्तारी की विरोध में आप जिला अध्यक्ष दिनेश उपाध्याय के नेतृत्व में जिला कार्यालय से पैदल चलकर सदर चौराहा, कपूर चौराहा, चौक घंटाघर, श्रीराम चौराहा, राजपाल चौराहा, अंबेडकर चौराहा तक विरोध प्रदर्शन करने का कार्यक्रम बनाया गया था जिसका समय 11ः00 बजे से रखा गया थापरन्तु भाजपा के इशारे पर प्रतापगढ़ जिला प्रशासन सुबह 10ः30 बजे भारी भरकम अमले के साथ आप जिला कार्यालय पर पहुंचते हैं और जिला अध्यक्ष को निर्देशित करते हैं कि आपको जो कुछ करना है जिला कार्यालय पर करिए इसके बाहर कुछ भी मत करिए पुलिस के दबाव में जिला अध्यक्ष ने निर्णय लिया कि आज का विरोध प्रदर्शन आप जिला कार्यालय पर ही 3ः00 बजे तक चलेगा जिला कार्यालय पर धरना देते हुए सभी पदाधिकारीयों ने अपने-अपने विचार रखे और मोदी के द्वारा आम आदमी पार्टी के बड़े-बड़े नेताओं को ऐन लोकसभा चुनाव के वक्त ईडी के द्वारा डरवा, धमकाकर सम्मन भेज कर छापा डलवा कर एवं गिरफ्तार करवा कर जेल में डालकर पार्टी को ही खत्म कर देना चाहती हैआम आदमी पार्टी के सभी पदाधिकारियों ने संकल्प लिया कि मोदी जी की तानाशाही और लोकतंत्र की हत्या की बातें घर-घर जाकर एक-एक मतदाता से मिलकर उनसे बताने का कार्य किया जाएगा नारे जयकारे के रूप में भारत माता की जय, इंडिया गठबंधन जिंदाबाद, ई डी सीबीआई भाजपा के भाई, लोकतंत्र की हत्या बंद करो आदि लगते रहे संपूर्ण कार्यालय छावनी में तब्दील रहा उक्त कार्यक्रम में जिला अध्यक्ष दिनेश उपाध्याय, भास्कर तिवारी, विद्या शंकर, देवीदीन, चंदन सिंह फौजी, इक लाख, अमोघ शंकर, भोले शंकर, सफीक, मजहर, शिवाबहादुर सिंह, मनोज सिंह, रामनयन,ओमप्रकाश, सरोज श्रीवास्तव, पूनम उपाध्याय, वीरेंद्र यादव, भानु प्रताप, सुभांन्शु गौतम, ऋतुराज दुबे, दिलावर, सुशांत, वैभव आदि लोग उपस्थित रहे

श्याम प्रेमियों ने खाटू श्याम में मनाया होलिकोत्सव

लोकमित्र ब्यूरो

रखहा, प्रतापगढ़ । श्याम आस्था मंडल सरायगनई प्रतापगढ़ के तत्वाधान में खाटू श्याम के दरबार में गये श्याम भक्तों ने उनका दर्शन पूजन करते हुये होलिकोत्सव का त्यौहार पूरी भव्यता के साथ मनाया । इस मौके पर भक्तों ने खाटू श्याम की भव्य निशान यात्रा भी निकाली जिसमें सभी भक्तों ने नाचते गाते हुए दर्शन पूजन किया ।श्याम आस्था मंडल सरायगनई के तत्वाधान में सुनील त्रिपाठी के नेतृत्व में मंडल के सदस्य के के शर्मा, रिंकू सिंह, रवि पान्डेय, सुभाष पारिक, अजय सिंह, दुर्गेश सिंह, मुन्ना सिंह, सत्य प्रकाश सिंह, बंटी सिंह, रचित, राजेश तिवारी, विनीत आदि भक्तों ने रिंगस से खाटू श्याम धाम तक भव्य निशान यात्रा निकाली जिसमें सभी सदस्य नाचते गाते हुए बाबा की महत्ता का गुणगान किया तथा उनके बताये मार्गो पर चलने का संकल्प लिया ।इस दौरान सभी भक्तों ने खाटू श्याम महोत्सव में भव्य होली कार्यक्रम में भी भाग लिया जिसमें एक दूसरे को अमीर गुलाल लगाकर होली का त्योहार धूमधाम से मनाया ।

पत्थरबाजी को लेकर रेल प्रशासन अलर्ट, तीसरा नेत्र सक्रिय

प्रतापगढ़, रायबरेली में वीआइपी ट्रेनों में हुई है पत्थरबाजी आरपीएफ, जीआरपी के साथ ही रेल का खुफिया तंत्र सक्रिय

लोकमित्र ब्यूरो

प्रतापगढ़। प्रतापगढ़ और रायबरेली में ट्रेनों पर हुई पत्थरबाजी की घटना को लेकर रेल प्रशासन अलर्ट हो गया है। घटना पर अंकुश लगाने और पत्थरबाजों को पकड़ने के लिए अधिकारियों ने ताना बाना बुनना शुरू कर दिया है। उन तक पहुंचने के लिए आरपीएफ,जीआरपी के साथ ही खुफिया एजेंसियों को भी सक्रिय कर दिया गया है। इन्होंने अपने काम में तेजी भी लाना शुरू कर दिया है।बता दें कि इधर कुछ दिनों से ट्रेनों पर पथराव की कई घटना हुई। जिसमें प्रतापगढ़ में बनारस से नई दिल्ली जा रही काशी विश्वनाथ ट्रेन का थर्ड एसी कोच, राजधानी एक्सप्रेस का एसी कोच पत्थरबाजी का शिकार हुआ। हालांकि कोई यात्री हताहत नहीं हुआ। लेकिन पत्थरबाजी की घटना से यात्रियों में असुरक्षा की भावना अवश्य जाग्रत हुई।

इसके अलावा राजस्व का भी काफी नुकसान हुआ है। इन सब बातों को लेकर रेल प्रशासन काफी गंभीर हुआ है। सूत्रों की मानें तो डीआरएम कार्यालय लखनऊ ने सभी मातहतों को इस तरह की घटना पर अंकुश लगाने का निर्देश दिया। इस बारे में जनसंपर्क अधिकारी लखनऊ शंभू विक्रम सिंह का कहना है कि जांच चल रही है। पुलिस अपना काम कर रही है।अभी कुछ कहना जल्दबाजी होगी। एसपी जीआरपी और आरपीएफ कमाडेंट से इस संबध में बात करने का प्रयास किया गया।

जांच एजेंसी ने संभाली कमान

आरपीएफ की खुफिया जांच एजेंसी इस मामले में तीसरे नेत्र की भूमिका में है। सूत्रों की मानें तो उसके अधिकारी मामले पर निगाह लगाए हुए हैं। पल पल की खबर हाई कमान को भेज रहे हैं। शुक्रवार को जांच एजेंसी ने पत्थरबाजी वाले इलाके की जांच पड़ताल की है। उसके हाथ कुछ सुराग लगे हैं। आरपीएफ और जीआरपी भी अपना काम कर रही है।

पकड़ से बाहर है पत्थरबाज

ट्रेनों पर पत्थर फेंकने वाले उपद्रवियों को पकड़ने में रेलवे पुलिस को अभी तक सफलता नहीं मिली है। काशी विश्वनाथ ट्रेन पर पथराव मां बाराही धाम और पिरथीगंज स्टेशन के बीच होना बताया जाता है। जबकि राजधानी एक्सप्रेस पर पत्थरबाजी चिलबिला जंक्शन और जगेसरगंज स्टेशन के बीच की है। ऐसा आरपीएफ की जांच में आया है। हालांकि अभी तक इन घटनाओं के पीछे कौन लोग हैं इसका पता नहीं चल पाया है। किसी की गिरफ्तार भी नहीं हुई है।

स्टेशन परिसर में युवती का हंगामा, लगा रहा मजमा

लोकमित्र ब्यूरो

प्रतापगढ़। मांधाता तौकलपुर गांव की एक युवती ने मां बेल्हा देवी धाम रेलवे स्टेशन परिसर में जमकर हंगामा मचाया। वह भद्दी भद्दी गालियां दे रही थी। उसके पैर में चोट के निशान थे। हावभाव से अर्ध विक्षिप्त सी लग रही थी। लोगों ने इसकी सूचना देलहुपुर थाने और गांव वालों को दी है।

दोपहर को एक युवती बुकिंग घर के पीछे बैठकर आने जाने वाले यात्रियों को गलियां दे रही थी। हंसती कभी रो देती थी। उसके इस व्यवहार को देखकर तमाशबीन जमा हो गए। पूछने पर युवती ने बताया कि उसका घर मांधाता तौकलपुर में हैं। उसके पति और परिवार के सदस्यों ने मारा पीटा है। पता चला है कि वह देलहुपुर थाने का कई बार चक्कर लगा चुकी है। वह घर वालों को भी परेशान करती है। तमाशा देख रहे कुछ लोगों ने उसके गांव में रहने वाले लोगों को फोन से इसकी जानकारी दी है।

मानवीय कल्याण के लिए भगवान् का अवतार शाश्वत संदेश- सचिन कृष्ण जी महराज

जंगली वीर बाबा धाम के आध्यात्मिक आयोजन में उमड़ी श्रद्धालुओं की भीड़

लोकमित्र ब्यूरो

लालगंज, प्रतापगढ़। नगर के नेताजीपुरम् के जंगली वीर बाबा धाम में हो रही श्री शिवशक्ति नारायण महा यज्ञ में समापन के दिन शुक्रवार को श्रीमदभागवत कथा के श्रवण को लेकर श्रद्धालुओं की भारी भीड़ उमडी दिखी। कथाव्यास सचिन कृष्ण जी महराज ने कहा कि श्रीमदभागवत कथा हमें सदैव भगवान श्रीकृष्ण के नीति पथ का बोध कराती है। उन्होनें कहा कि राम, शिव और कृष्ण भारतीय संस्कृति के शाश्वत संदेश हैं। उन्होने कहा कि देवाधिदेव महादेव ने जगत के उद्धार के लिए विषपान कर संसार को मायामोह को त्याग कर मानवीय कल्याण के लिए कुरीतियों से बचने का मार्ग दिखलाया है। उन्होने कहा कि शक्ति की पूजा वही होती है, जिस शक्ति में शिव के रूप में संसार के कल्याण का सुंदर भाव निहित हुआ करता है। कथा के संयोजक पं. शिवाकान्त द्विवेदी स्वामी जी ने श्रद्धालुओं की ओर से व्यासपीठ का पूजन अर्चन किया। वहीं श्रद्धालुओं ने कथा को लेकर धाम में श्री रूद्राभिषेक में भी लोक कल्याण की कामना की। नगर पंचायत अध्यक्ष प्रतिनिधि संतोष द्विवेदी, वरिष्ठ अधिवक्ता ज्ञानप्रकाश शुक्ल तथा संयुक्त अधिवक्ता संघ के अध्यक्ष अनिल त्रिपाठी महेश ने कथाव्यास का नगर के लोगों की ओर से सारस्वत सम्मान किया। कथा यज्ञ को लेकर आज शनिवार को धाम में भण्डारे का भी आयोजन किया गया है। आध्यात्मिक आयोजन को लेकर वेदीपूजन तथा श्री दुर्गा सप्तसती पाठ के साथ भजन संकीर्तन में भी श्रद्धालुओं को मंत्रमुग्ध देखा गया। इस मौके पर सभासद पन्नेलाल पाल, आईपी मिश्र, देवी प्रसाद मिश्र बेलौरा, पंकज शुक्ल, ओमप्रकाश पाण्डेय, विन्देश्वरी प्रसाद शुक्ल, कान्हा शुक्ला आदि रहे।

चोरी के दो मोबाइल समेत गिरफ्तार

प्रतापगढ़ - पुलिस अधीक्षक सतपाल अंतिल के कुशल निर्देशन में अपराध एवं अपराधियों पर अंकुश लगाने हेतु चलाये जा रहे अभियान के क्रम में जनपद के थाना फतनपुर से उ0नि0 शेषनाथ यादव ने मय हमराह क्षेत्र की देखभाल के दौरान थानाक्षेत्र फतनपुर के धरी मोड़ के पास मु0अ0सं0 61/2024 धारा 379 भादवि से सम्बन्धित चोरी का एक मोबाइल फोन व एक अन्य मोबाइल फोन के साथ अभियुक्त अनुभव पाण्डेय पुत्र विजय शंकर पाण्डेय नि0ग्राम रामापुर खांगल थाना पट्टी को गिरफ्तार किया गया।

जुआ खेलते हुए पांच गिरफ्तार, ताश के 52 पत्ते, 2395/- रुपये बरामद

लोकमित्र ब्यूरो

लीलापुर-प्रतापगढ़। जुआ खेलते हुए पांच आरोपी लगे पुलिस के हाथ ताश के पत्ते व दो हजार तीन सौ पंचानबे रुपए बरामद आरोपियों के विरुद्ध मुकदमा दर्ज।पुलिस अधीक्षक सतपाल अतिल के कुशल निर्देशन में थाना कोतवाली देहात के थाना अध्यक्ष विनीत कुमार उपाध्याय के कुशल नेतृत्व में उ0नि0 राकेश कुमार सिंह 22 मार्च को मय हमराह द्वारा थानाक्षेत्र के ग्राम मादूपुर में सलीम की दुकान के पास आम के पेड़ के पास से 05 अभियुक्तों को ताश के पत्तों पर हार-जीत की बाजी लगाकर जुआ खेलते हुये गिरफ्तार किया गया। गिरफ्तार अभियुक्तों के कब्जे से ताश के 52 पत्ते व कुल दो हजार तीन सौ पच्चानवे रुपये (2395/- रुपये) नगद बरामद किया गया। इस सम्बन्ध में उक्त सभी अभियुक्तों के विरुद्ध थाना स्थानीय पर मु0अ0सं0 91/24 धारा 13 जुआ अधिनियम का अभियोग पंजीकृत किया गया। पुलिस के अनुसार पकड़े आरोपियों की पहचान मनोज कुमार जायसवाल पुत्र सन्तलाल जायसवाल नि0ग्राम रानीगंज अजगरा थाना लीलापुर जनपद प्रतापगढ़।अशोक कुमार सरोज पुत्र पूदन सरोज नि0 जोगापुर रानीगंज अजगरा थाना लीलापुर जनपद प्रतापगढ़।कृष्ण कुमार पुत्र रामकरन नि0 जोगापुर रानीगंज अजगरा थाना लीलापुर जनपद प्रतापगढ़।दिनेश कुमार गुप्ता पुत्र किशोरी लाल गुप्ता नि0 जोगापुर रानीगंज अजगरा थाना लीलापुर जनपद प्रतापगढ़।अमित तिवारी पुत्र अर्जुन प्रसाद तिवारी नि0 जोगापुर रानीगंज अजगरा थाना लीलापुर जनपद प्रतापगढ़ के रूप में हुई। इस संदर्भ में थाना अध्यक्ष विनीत कुमार उपाध्याय ने बताया कि पांच आरोपियों को जुआ खेलते हुए गिरफ्तार किया गया है आरोपियों के कब्जे ताश के पत्ते व दो हजार तीन सौ पंचानबे रुपए नकद बरामद किया गया आरोपियों के विरुद्ध मुकदमा दर्ज किया गया है आवश्यक कार्यवाही की जा रही है।

किसान नेता की पहल

154 किसानों को राहत, वापस हुए मुदकमें

26 साल से अदालत का चक्कर काट रहे थे किसान

लोकमित्र ब्यूरो

कौशाम्बी। जिले के चर्चित किसान नेता की पहल के चलते 26 साल बाद 154 किसानों ने राहत की सांस ली है। वर्ष 1998 के इसी महीनें में इन किसानों के खिलाफ गंभीर धाराओं में मुकदमा दर्ज करके जेल भेज दिया गया था तब से ये किसान बराबर अदालत का चक्कर काटते रहें। किसानों की इस गंभीर समस्या को लेकर चर्चित किसान नेता ने सूबे के मुख्यमंत्री से मुलाकात की और इन किसानों की समस्याओं को उठाते हुए सार्थक पहल की पुरजोर मांग उठाई। नतीजतन मौजूदा सरकार ने किसानो पर कायम मुदकमें को वापस लेने की सहमति न्यायालय को भेज दी। इधर न्यायालय ने 19 मार्च को इन किसानों के खिलाफ दायर मुदकमें को समाप्त करने का फैसला ले लिया। इधर किसानों में सरकार के इस पहल से जश्न का माहौल है।

बता दे कि 06 मार्च 1998 में किसान यूनियन के बैनर तले सैकडों किसानों ने अपनी समस्याओं को लेकर जबरजस्त प्रदर्शन किया था यही नही प्रदर्शन के दौरान अपनी मांगों को लेकर किसानों ने आत्मदाह करने का भी ऐलान किया था किसानों के इस तेवर से हड़बडायें प्रशासनिक अमले ने लाठीचार्ज एवं पानी की बौछार करके किसानो को इतर बितर कर दिया था जिसमें बड़े पैमान पर किसान जख्मी हुए थे। इस मामले में बहुतेरे किसानों के खिलाफ दर्जन भर के करीब गंभीर धाराओं में मुकदमा दर्ज करके 154 किसानों को जेल भेज दिया गया था। 42 दिन बाद इन किसानों को रिहा कर दिया गया। तब से लेकर गुजरे 25 साल तक किसान बराबर अदालतों का चक्कर काटते रहे यही नही चर्चित किसान नेता बलवीर सिंह चौहान ने सूबे की तत्कालीन सरकार से समय दर समय निर्दोष किसानों के उपर दर्ज मुकदमों को वापस लिए जाने की मांग करते रहे। परन्तु किसानों को राहत नही मिली। पिछले महीने श्री चौहान ने सूबे के मुख्यमंत्री योगी आदित्यनाथ से मुलाकात करके किसानों की इन समस्याओं को उठाते हुए कहा कि निर्दोष किसान पिछले 26 सालों से यह दंश झेल रहें है।किसान नेता बलवीर सिंह चौहान ने बताया है कि सूबे के मुख्यमंत्री ने उनकी इस समस्या को गंभीरता से लेते हुए सार्थक पहल का अश्वासन दिया। पिछले दिनों प्रदेश सरकार ने किसानों पर कायम मुकदमें की वापसी हेतु न्यायालय को सहमति भेज दी। जिस पर न्यायालय ने परीक्षण के उपरान्त 19 मार्च को मुकदमा समाप्त करने का फैसला ले लिया। जैसे ही यह खबर उपरोक्त किसानों को हुई तो उनमें खुशी की लहर दौड गई बहुतेरे किसानों के घरों में जश्न जैसा माहौल है।

जेठ ने पत्नी व देवरानी संग मामूली विवाद में महिला को पीटा

लोकमित्र ब्यूरो

चरवा, कौशाम्बी। चरवा थानाक्षेत्र के बिरौली गांव में शुक्रवार की सुबह जेठ ने पत्नी और देवरानी संग मामूली विवाद में महिला को घर में घुसकर पीट दिया। पिटाई से महिला को काफी चोटें आई। शोर सुनकर वहां पहुंचे लोगों ने बीच-बचाव कर मामले को शांत कराया। घायल महिला ने थाने जाकर आरोपियों के खिलाफ मामले की तहरीर दी। तहरीर पाकर पुलिस शिकायत की जांच में जुट गई है।

चरवा क्षेत्र के बिरौली गांव की राजकुमारी पत्नी स्व0 अशोक कुमार के अनुसार उसके पति की 5 वर्ष पूर्व मृत्यु हो गई है। वह मजदूरी कर बच्चों का भरण-पोषण करती है। शुक्रवार की सुबह वह घर पर बैठी थी। इसी दौरान उसकी देवरानी उसके घर पहुंची और उसके पति की कमाई खाने का आरोप उसपर लगाने लगी।इससे इंकार करते ही वह नाराज होकर उसके साथ गाली गलौज करने लगी। आरोप है कि गाली गलौज का विरोध करने पर उसने जेठ और जेठानी के साथ मिलकर राजकुमारी की जमकर पिटाई कर दी। पिटाई से उसको काफी चोटें आई।

होली पर्व में बसों का टोटा, खड़े होकर करना पड़ा सफर

लोकमित्र ब्यूरो

सिराथू, कौशाम्बी। होली का त्योहार मनाने वालों की भीड़ रोडवेज बस स्टैंड पर बढ़ गई है। शुक्रवार को दिनभर बसों का भी टोटा दिखाई दिया। ऐसे में लोगों को काफी देर तक बसों का इंतजार भी करना पड़ा। खासतौर पर लंबे रूट की गाड़ियों के लिए लोग परेशान दिखे।

होली का त्योहार मनाने के लिए तमाम लोग छुट्टियां लेकर परिवार समेत अपने घरों पर आए थे, वे अब वापस जा रहे हैं। सैनी बस अड्डे पर सुबह से ही बस स्टैंड पर यात्रियों की भीड़ जुटना शुरू हो गई। दोपहर को स्थिति यह थी कि जो भी बस आकर खड़ी होती थी उसमें चढ़ने के लिए लोग एक-दूसरे से धक्का-मुक्की कर रहे थे। ऐसे में जिनके साथ में बच्चे थे उन्हें ज्यादा कठिनाई हुई। हालात यह बन गए कि बस की खिड़कियों में से यात्री अंदर जाते और निकलते दिखाई दिए। इधर यात्रियों की भीड़ के आगे रोडवेज बसों की संख्या भी कम दिखाई दे रही थी। प्रयागराज से कानपुर की ओर जाने वाली बसें कम दिखाई दीं, जबकि प्रयागराज की ओर जाने वाली बसों की कतार लगी हुई थी। बसों की हालत यह थी कि उनमें अंदर खड़े होने के लिए भी जगह नहीं थी। कई महिलाएं छोटे-छोटे बच्चों को गोद में लेकर बसों के अंदर खड़ी थीं। जिसको जहां सीट मिल गई वह खुद को धन्य समझ रहा था।जिन यात्रियों को आसपास के इलाकों में जाना था उन्होंने रोडवेज बसें न मिलने के कारण डग्गेमार वाहनों का सहारा लिया। डग्गेमार गाड़ियों की स्थिति भी यह थी कि वे बस स्टैंड पर आकर खड़ी नहीं हो पाती थीं, तब तक उनमें बैठने के लिए यात्रियों की भीड़ पहुंच जाती थी। इस कारण डग्गेमार वाहनों ने दिनभर खूब चांदी काटी। सैनी की आशा गुप्ता का कहना है की प्रयागराज जाने के लिए काफी मशक्कत करनी पड़ी । डोरमा के आशुतोष का कहना है की बस में भीड़ होने के कारण खड़े होकर जाना पड़ा।

पिता-पुत्र ने साथी संग मामूली विवाद में युवक को पीटा

लोकमित्र ब्यूरो

चरवा, कौशाम्बी। चरवा थानाक्षेत्र के रायभान का पूरा गांव में गुरुवार की शाम पिता-पुत्र ने साथी संग मामूली विवाद में एक युवक को जमकर पीट दिया। पिटाई से उसको काफी चोटें आई।घायल युवक की मां ने थाने जाकर आरोपियों के खिलाफ मामले की तहरीर दी। तहरीर पाकर पुलिस शिकायत की जांच में जुट गई है।

चरवा क्षेत्र के रायभान का पूरा गांव की उर्मिला देवी पत्नी स्व.जगपत पासी के अनुसार उसका पुत्र इंद्रराज एट भट्टे पर मजदूरी कर परिवार का भरण पोषण करता है। गुरुवार की शाम वह घर आया था। इसी दौरान गांव का एक व्यक्ति अपने पुत्र और एक साथी के साथ उसके पास पहुंच। वह सभी इंद्रराज से होलिका जलाने के लिए लकड़ी के बारे में बात करने लगे। इंद्रराज के यह कहने पर की होलिका से उसका कोई लेना देना नहीं है। इस बात से नाराज होकर वह तीनों उसके साथ गाली गलौज करने लगे। आरोप है कि विरोध करने पर उन्होंने युवक की जमकर पिटाई कर दी।घायल युवक की मां ने थाने जाकर आरोपियों के खिलाफ मामले की तहरीर दी। तहरीर पाकर पुलिस शिकायत की जांच में जुट गई है।

रामनाथ डिग्री कालेज में भाषण प्रतियोगिता के साथ-साथ निकाली गई रैली

लोकमित्र ब्यूरो

मनौरी, कौशाम्बी। स्थानीय रामनाथ सिंह डिग्री कालेज में शुक्रवार को ग्राम्य विकास विभाग द्वारा मतदाता जागरूकता कार्यक्रम का आयोजन किया गया। मुख्य अतिथि स्वतरू रोजगार उपायुक्त सुखराज बन्धु ने दीप प्रज्जवलित कर कार्यक्रम का शुभारंभ किया।इसके बाद लोकतन्त्र में मतदान के महत्वष् के विषय पर भाषण प्रतियोगिता हुई। उसके बाद कालेज से जागरुकता रैली निकाली गई।

मतदाता जागरुकता कार्यक्रम के दौरान भाषण प्रतियोगिता में प्रथम स्थान मनु शाक्या, द्वितीय रविता ओर तृतीय स्थान दुर्गावती ने प्राप्त किया। स्वयं सहायता समूह के सदस्यों ने मतदाता जागरूकता पर आधारित रंगोली बनाई। इसमें प्रथम स्थान बबिता पाल, द्वितीय आसमा और तृतीय स्थान कविता ने प्राप्त किया। मुख्य अतिथि सुखराज बन्धु ने छात्र-छात्राओं समेत मौजूद नागरिकों को मतदान की शपथ दिलाई। साथ ही साथ हस्ताक्षर अभियान एवं मतदाता जागरूकता बाइक रैली को भी हरी झंडी दिखाकर रवाना किया। इस अवसर पर खण्ड विकास अधिकारी सागर सिंह, कालेज प्रबंधक डा. एसके पटेल, प्राचार्य प्रदीप कुमार, सहायक विकास अधिकारी अजय श्रीवास्तव समेत ब्लाक के कर्मचारी और कालेज के स्टॉफ मौजूद रहे।

रंग बिरंगे चिप्स, पापड़ और पिचकारियों से सजने लगे बाजार

लोकमित्र ब्यूरो

चायल, कौशाम्बी। होली पर्व जैसे जैसे नजदीक आता जा रहा है, बाजार में रंग बिरंगे पापड़, चिप्स, गुझिया, चुनरी और पिचकारियों से बाजार सजने लगे हैं। घरों में पकवान बनाने की तैयारियां शुरू हो चुकी है। चौराहों और होलिका दहन वाले स्थानों पर सजावट होने लगी है। बाजार में हर्षोउल्लास का माहौल है। दुकानों में खरीदारों की भीड़ दिनों दिन बढ़ती जा रही है।तहसील क्षेत्र के कस्बा चायल, सराय अकिल, चरवा, मनौरी, मूरतगंज, नेवादा, तिल्हापुर मोड़ और पूरामुफ्ती आदि बाजार व गांवों में होलिका दहन के लिए उन स्थानों में लकड़ी इकठ्ठा कर दिया गया हैं, जहां होली जलाई जाएगी। होलिका दहन के लिए गांवो में एक माह पहले ही उन स्थानों पर लकड़ी या सूखा पेड़ लगा दिया जाता है। लोग होलिका वाले स्थानों पर सूखी लकड़ी और झाड़िया काफी मात्रा में डाल रहे हैं। बाजार रंग बिरंगी पिचकारियां, गुलाल, चुनरी, पापड़, चिप्स व मिठाइयों से पटने लगा है। लोग भीड़ से बचने के लिए अपनी अपनी जरूरतों के सामान की खरीददारी में जुट गए हैं।

बीस लीटर कच्ची शराब के साथ तस्कर गिरफ्तार, लहन कराया नष्ट

लोकमित्र ब्यूरो

चायल, कौशाम्बी। संदीपन घाट थानाक्षेत्र में होली पर्व को लेकर कच्ची शराब बनाने के लिए भट्ठी धधक रही है। बागों और घरों में तस्कर चोरी छिपे कच्ची शराब बना रहे हैं। शुक्रवार को मुखबिर की सूचना पर मूरतगंज चौकी प्रभारी ने पुलिस फोर्स के साथ सैंता मजरा उगहिया गांव में छापेमारी कर मिलावटी कच्ची शराब, लहन, शराब बनाने की भट्टी सहित उपकरण बरामद किया है। मौके से पुलिस ने एक तस्कर को भी हिरासत में लिया है। थाने लाकर पुलिस ने उसके खिलाफ लिखापढ़ी कर न्यायालय चालान कर दिया।

संदीपन घाट थाना प्रभारी भुवनेश चौबे को मुखबिर से सूचना मिली कि सैंता मजरा उगहिया गांव में होली पर्व को लेकर बड़ी मात्रा में अवैध शराब बनाकर इकट्ठा किया जा रहा है। जानकारी मिलते ही एसओ ने चौकी प्रभारी मनोज सिंह तोमर को मामले की सूचना दी। सूचना मिलने के बाद हरकत में आए मूरतगंज चौकी प्रभारी मनोज सिंह तोमर ने पुलिस टीम के साथ गांव में छापा मारा और मौके से बीस लीटर कच्ची शराब, पांच कुंतल लहन और शराब बनाने की भट्ठी सहित उपकरण बरामद किया। मौके पर मिले लहन को पुलिस ने नष्ट करा दिया। कच्ची शराब के साथ पुलिस ने मैकूलाल पुत्र रामबहादुर को गिरफ्तार कर लिया। चौकी प्रभारी मनोज सिंह तोमर ने बताया कि अधिकारियों से निर्देश पर कच्ची शराब बनाने वालों के खिलाफ अभियान चलाकर कार्रवाई की जा रही है। छापेमारी आगे भी जारी रहेगी। पुलिस ने मैकूलाल को थाने लाकर उसके खिलाफ लिखापढ़ी कर न्यायालय चालान कर दिया।

एसटीएफके जवानों ने त्यौहार के मद्दे नजर किया फ्लैग मार्च

लोकमित्र ब्यूरो

टेवां, कौशाम्बी। आम चुनाव व हिंदुओं के पर्व होली एवं रमजान के पाक महीने के मध्य नजर रखते हुए एसटीएफ के जवानों के साथ पुलिस चौकी प्रभारी टेवां अजीत सिंह ने क्षेत्र में अमन शांति बनाए रखने, आपसी भाईचारा कायम रखने के उद्देश्य से टेवां बाजार में फ्लैग मार्च कर कानून व्यवस्था का संदेश दिए।

आगामी पवों व लोकसभा चुनाव को लेकर एएसपी ने जांच पड़ताल

कौशाम्बी। आगामी त्योहार व लोकसभा चुनाव के दृष्टिगत जनपद में शांति एवं सुरक्षा

व कानून व्यवस्था बनाए रखने के दृष्टिगत अपर पुलिस अधीक्षक कौशाम्बी द्वारा थाना कोखराज क्षेत्रांतर्गत संदिग्ध व्यक्ति वाहनों की सघन चेकिंग की गई। संबंधित को आवश्यक दिशा निर्देश दिए गए।

बाजार पर चढ़ने लगा होली का रंग, सजी दुकानें

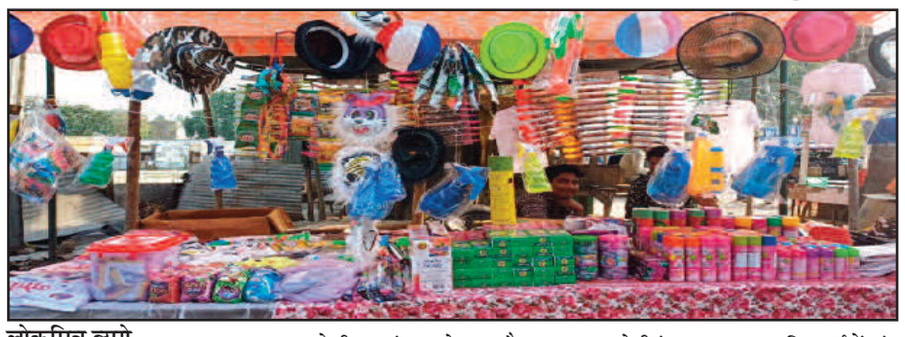

लोकमित्र ब्यूरो

सिराथू, कौशाम्बी। 24 मार्च को होली और 25 को दुल्हैंडी का त्योहार है। जिसे देखते हुए बाजार में होली के रंग बिखरने लगे हैं। खरीदारी को लेकर बाजारों में चहल-पहल बढ़ गई है। दुकानों पर एक से बढ़कर एक नए-नए उत्पाद उपलब्ध है। वहीं, बच्चों के लिए सुंदर-सुंदर पिचकारियों की डिमांड भी कुछ कम नहीं है। एक दिन बाद होली है। जिसे लेकर तैयारियों का दौर शुरू हो गया है। घरों में विशेष तैयारियां चलने लगी हैं तो बाजार में होली का रंग चढ़ने लगा है। इस बार बाजार में विभिन्न प्रकार के आइटम उपलब्ध हैं। नए तरह की पिचकारी, फायर सिलिंडर, पटाखे की तरह चलने वाला गुलाल इस बार लोगों को अधिक आकर्षित कर रहा है। रंग और पिचकारी बनाने वाली कंपनियों ने इस बार बाजार में कुछ नया प्रयोग किया है। पानी में घुलने वाले रंगों के साथ रंगबिरंगे फॉग स्प्रे, विभिन्न प्रकार गुलाल भी लोगों को उत्साहित कर रहे हैं। पर्व को लेकर सिराथू , अजुहा , सैनी , देवीगंज , अटसराय सहित दर्जनों गांव में बाजार सज गया है। केसरिया रंग की टोपी और पगड़ी भी आई है। सैनी के दुकानदार अंकित साहू ने बताया कि पहले लाल रंग का गुलाल ज्यादा बिकता था। अब केसरिया रंग की बिक्री अधिक है। इसके अलावा केसरिया रंग की टोपी, विभिन्न जानवरों के मुखौटे बाजार में उपलब्ध हैं। वहीं, बच्चों में भी होली का उत्साह देखा जा रहा है। बच्चे पिचकारी व मुखौटे लेने पहुंच रहे हैं।

विश्व जल दिवस पर जल संरक्षण के लिए हुआ मंथन

डायट में जल संरक्षण पर काम करने वाले शिक्षक किए गए सम्मानित

लोकमित्र ब्यूरो

कौशाम्बी। विश्व जल दिवस पर डायट मंझनपुर में कार्यक्रम का आयोजन डायट प्राचार्य भारती त्रिपाठी के मार्गदर्शन में आयोजित किया गया। कार्यक्रम में जल बचाओ अभियान के प्रणेता शिक्षक रणविजय निषाद द्वारा जल प्रबंधन को निमित्त बनाकर लिखी गई पुस्तक समग्र जल प्रबंधन का विमोचन किया गया। बैठक में जल संरक्षण के विभिन्न स्त्रोतों और उपायों पर विचार विमर्श करते हुए जल संरक्षण के लिए संकल्प लिया गया साथ ही इस क्षेत्र में काम करने वाले जनपद के कई शिक्षकों को बर्ड एंड नेचर प्रोटेक्सन कैंपेन एवं जल बचाओ जीवन बचाओ की तरफ से सम्मानित किया गया। जल के महत्व पर प्रकाश डालते हुए जल संरक्षण के काम कर रहे जल बचाओ, जीवन बचाओ सचेतक निषाद ने बताया की हर साल बाइस मार्च की विश्व जल दिवस मनाया जाता है। इस साल इसकी थीम ष्शांति के लिए जलष् है। उन्होंने कहा की विश्व जल दिवस का उद्देश्य सतत विकास लक्ष्य का समर्थन करना है जिसमें साल 2030 तक सभी के लिए साफजल और स्वच्छता उपलब्ध करना है। डायट प्राचार्य ने मीठे जल के महत्व और टिकाऊ जल प्रबंधन तकनीकों की आवश्यकताओं पर बल देते हुए कहा की हम आप मिलकर समाज में हर वर्ग की जल संरक्षण के लिए जागरूक करने का काम कर सकते है।

उसके बाद जनपद में जल संरक्षण पर निरंतर कार्य करने वाले राज्य अध्यापक पुरस्कार प्राप्त शिक्षक हरिओम सिंह, एआरपी रामकृष्ण, अतुल प्रकाश प्रजापति, शिक्षक दीप नारायण मिश्र, भास्कर मिश्र, सुलेखा त्रिपाठी, नेहा शर्मा, कमलेश तिवारी बीरेंद्र कुमार केसरवानी को प्रशस्तिपत्र, मोमेंटो और अंगवस्त्र देकर सम्मनित किया। इस अवसर पर वरिष्ठ डायट प्रवक्ता निधि शुक्ला,अनिरुद्ध श्रीवास्तव, डा.संदीप तिवारी, सुरेश चंद्र मिश्र, नरेंद्र कुमार आदि लोगों ने जल संरक्षण पर अपने अपने विचार रखते हुए सभी को जागरूकता का संदेश दिया। जल बचाओ जीवन बचाओ के प्रणेता ने सभी अतिथियों को भी मोमेटेंटम और अंगवस्त्र भेंटकर अतिथि सम्मान से सम्मानित किया। उसके बाद उपस्थित सभी लोगों ने जल संरक्षण और उसे बचाने के लिए शपथ लेकर संकल्प लिया।

जनपद में बिना नम्बर के फर्राटा भर रहे हैं डम्फर वाहन

लोकमित्र ब्यूरो

बेनीराम कटरा, कौशाम्बी। जनपद के अधिकाधिक थाना क्षेत्रों बिना नम्बर के डम्फर वाहन फर्राटा भर रहे हैं। गौरतलब हो कि जनपद कौशाम्बी के अधिकाधिक थाना क्षेत्रो मे बिना नम्बर के बालू लदे डँफर सडकों पर फर्राटा भर रहे दूसरी ओर इन्ही डम्फरो मे किसी किसी डम्फर मे नम्बर प्लेटों मे सुचारु रुप से नम्बर भी नहीं दिखाई देता है तथा किन्ही किन्ही डम्फर नम्बर पेलेटो पर मिट्टी लगे रहते हैं किसी नँबर प्लेटो मे नँबर को मिटाये रहते हैं। इस हाल में यदि ये वाहन कही पर दुर्घटना को यदि अँजाम दे दिए तो इन्हें भागने मे सफलता भी मिलती है और साफसाफ बच बच निकलते हैं।

महामाया राजकीय विद्यालय, ओसा में मतदाता जागरूकता कार्यक्रम का किया गया आयोजन

मतदाताओं से किया गया अपील, 20 मई को अवश्य करें मतदान

लोकमित्र ब्यूरो

कौशाम्बी। लोकसभा सामान्य निर्वाचन-2024 में स्वीप के अन्तर्गत जिला विकास अधिकारी विजय कुमार की अध्यक्षता में महामाया राजकीय विद्यालय, ओसा के परिसर में मतदाता जागरूकता कार्यक्रम का आयोजन किया गया।

कार्यक्रम में जिला विकास अधिकारी ने उपस्थित लोगों को मतदाता शपथ ÷हम भारत के नागरिक लोकतंत्र में अपनी पूर्ण आस्था रखते हुए यह शपथ लेते हैं कि हम अपने देश की लोकतांत्रिक परम्पराओं की मर्यादा को बनाये रखेंगे तथा स्वतन्त्र, निष्पक्ष एवं शांतिपूर्ण निर्वाचन की गरिमा को अक्षुण्ण रखते हुए, निर्भीक होकर, धर्म, वर्ग, जाति, समुदाय, भाषा अथवा अन्य किसी भी प्रलोभन से प्रभावित हुए बिना सभी निर्वाचनों में अपने मताधिकार का प्रयोग करेंगे÷ दिलायी। उन्होंने उपस्थित लोगों से अपील की कि लोकसभा सामान्य निर्वाचन-2024 में जनपद में मतदान दिवस 20 मई 2024 को अवश्य मतदान करें तथा अपने आस-पास के लोगों को भी मतदान करने के लिए प्रेरित करें।

सांस्कृतिक कार्यक्रमों के माध्यम से भी लोगों को मतदान के प्रति जागरूक किया गया। इस अवसर पर खण्ड विकास अधिकारी देवेन्द्र कुमार ओझा सहित अन्य सम्बन्धित अधिकारीगण उपस्थित रहें। बतादेंकि, हयातउल्ला चतुर्वेदी स्वीप के अन्तर्गत मतदाताओं को जागरूक करने के लिए विभिन्न नारा यथा-सारे काम छोड़ दो-सबसे पहले वोट दो, 18 वर्ष की उम्र कर ली पार-मिला वोट का अब अधिकार, भारत की शान-हमारा मतदान, जन जन की यही पुकार-वोट डालो अबकी बार, वोट देना गर्व है-जनता का यह पर्व है, लोकतंत्र की यही परिभाषा-मतदाता है हर मानस की आशा, स्वस्थ लोकतंत्र की यही पहचान-शत प्रतिशत हो मतदान, वोट डालने जाएंगे-सशक्त लोकतंत्र बनाएंगे, हम जागरूक मतदाता हैं-भारत तंत्र निर्माता हैं' आदि नारे बनाकर मतदाताओं को मतदान के लिए जागरूक कर रहें हैं।

आपसी सौहार्द के साथ मनाए त्यौहार- साजन मौर्य

लोकमित्र ब्यूरो

टेवां, कौशाम्बी। युवा नेता जिला पंचायत सदस्य साजन मौर्य ने जनपद वासियों से प्रेम और सौहार्द व आपसी भाई चारे के साथ होली ,रमजान के पाक महीने को मनाने की अपील किया होली हिंदुओं का सबसे बड़ा त्यौहार है लोग आपस में अब गुलाल लगाकर गले मिलकर मां की कड़वाहट मिटते हैं होली का यही संदेश होता है वही रमजान के पाक महीने में खुदा से इबादत कर अपने तन मन को पाक बनाए रखने की दुआ की जाती है।

सम्पादकीय

इलेक्ट्रोल बांड : छिपाइए नहीं, बताइए

लोकतांत्रिक शासन में चुनाव से ही पारदर्शिता और निष्पक्षता बरतने का आग्रह एक न्यूनतम अपेक्षा है। आंतरिक एवं बाह्य सुरक्षा एवं इनसे जुड़े विदेशी समझौतों को ही इसके दायरे से बाहर रखा जा सकता है।पर देश के राजनीतिक दलों को जिस इलेक्ट्रोल बांड के जरिए चंदा देने की व्यवस्था अपारदर्शी भीत्ति पर बनाई गई थी। इससे यह खुलासा नहीं हो रहा था कि कब, कौन, किस पार्टी को और कितना धन चंदे में दे रहा है।सर्वोच्च न्यायालय ने बांड जारी करने वाला एकमात्र बैंक एसबीआई है, नियमतः यह काम आरबीआई का था, उसे 15 फरवरी को ही इसके सारे ब्योरों को चुनाव आयोग को देने की बात कही थी ताकि वह अपनी साइट पर सार्वजनिक करे। पर एसबीआई जो वित्त मंत्रालय के अधीन है, उसने न्यायालय के निर्देश का दो हिस्सों में और वह भी आधा-अधूरा पालन किया। बैंक ने पहले हिस्से में बांड खरीद की तारीख, खरीदने वालों के नाम और उसकी कीमत बताई है।दूसरे में बांड को भुनाने की तारीख, पार्टी के नाम और उसकी कीमत दी है। एक तीसरी कॉपी भी जारी की है, जिसमें बांड की कीमत, उसे देने और भुनाने वालों के नाम और तिथियां हैं। ये आयोग की वॉल पर हैं। पर इनमें वह यूनिक कोड नहीं है, जिससे तमाम ब्योरों का समग्रता में खुलासा करने और इस तरह सरकार बनने की पहली दहलीज से ही पण्राली में पारदर्शिता लाने का न्यायालय का मूल मकसद ही नहीं पूरा हो रहा है।इसलिए मुख्य न्यायाधीश डीवाई चंद्रचूड़ को बांड के यूनिक कोड के साथ तमाम ब्योरे 21 मार्च को शाम 5 बजे से पहले अंतिम रूप से जारी करने के लिए एसबीआई को कड़ी फटकार लगानी पड़ी। न्यायालय चाहता है कि बैंक यूनिक कोड के साथ एक समग्र और अंतिम ब्योरा दे।इसके लिए उसे दो हिस्सों में ब्योरा देना होगा। पहले में बांड के खरीदने की तारीख, खरीदने वालों के नाम, उसके यूनिक कोड, और उसकी कीमत हो। दूसरे हिस्से में, बांड भुनाने की तारीख, भुनाने वाली पार्टी, बांड के यूनिक कोड और उसका मूल्य दिया जाए ताकि आम जन बांड खरीदने वाले और इसको भुनाने वाले के साथ मिलान कर सके। इससे पार्टियां और उन्हें चंदे देने वाली कंपनी-घरानों की नींद उड़ी हुई है।पर सर्वोच्च न्यायालय की पहल से चुनावी चंदे की स्वीकार्य नैतिक व्यवस्था बनेगी जिसका असर चुनावों के बेलगाम खर्चे पर नियंतण्रके रूप में होगा। इसके लिए देश में कब से चल रही बहस एक निर्णायक आकार ले सकेगी।

मेष राशि: आज आपका मन आध्यात्म में अधिक लगा रहेगा। कोई नया काम शुरू करने का विचार आपके मन में आयेगा। किसी दोस्त से अचानक मुलाकात आपके भविष्य लिए फायदेमंद साबित होगी। अपने चारों ओर होने वाली गतिविधियों का ध्यान रखें, क्योंकि आपके काम का श्रेय कोई दूसरा ले सकता है। लवमेट के लिए आज का दिन खुशियां लेकर आयेगा। दम्पत्य जीवन में खुशहाली बनी रहेगी।

वृष राशि: आज कामकाज में सावधानी बरतने की जरूरत है। छोटे स्तर पर शुरू किया गया व्यापार आपके लिए लाभकारी रहेगा। आपने जो लक्ष्य निर्धारित कर रखें हैं, आज उनके काफी करीब पहुंच जायेंगे। विरोधी आपको नुकसान पहुंचाने की कोशिश करेंगे, लेकिन अपनी समझदारी से आप उन्हें कामयाब नहीं होने देंगे। जरूरी कामों को आज दूसरों के भरोसे न छोड़े। इस राशि के छात्रों को थोड़ी और मेहनत करने की जरूरत है। घर से किसी विषय पर सलाह मिलेगी, जो आगे चलकर आपके लिए फायदेमंद साबित होगी।

मिथुन राशि: आज का दिन खुशियां लेकर आया है। जो लोग राजनीति के क्षेत्र से जुड़े हैं, आज उनकी सामाजिक प्रतिष्ठा में वृद्धि होगी। जो लोग उच्च शिक्षा पाने की इच्छा रखते हैं, उन्हें आज किसी अच्छे कॉलेज में दाखिला मिलेगा। आज आप मानसिक रूप से स्वस्थ बने रहेंगे। आज आप अपने विरोधियों पर हावी रहेंगे। अपने भाई-बहनों के साथ किसी अच्छी जगह घूमने का प्लान बनाएंगे। आज आपको पैसे के लेन-देन में सावधानी बरतने की आवश्यकता है।

कर्क राशि: आज आप ऊर्जा से भरपूर रहेंगे। आज आपको अपने वाणी पर संयम रखने की जरूरत हैं। इस राशि के जो लोग डॉक्टर हैं आज वो नई क्लीनिक की ओपनिंग करने का मन बनायेंगे, जिसमें परिवार का भरपूर सहयोग मिलेगा। आज आपके बिजनेस में बढ़ोतरी होगी। आज समाज सेवा के लिए की गयी कोशिशें आपकी अलग पहचान बनायेंगी। इस राशि के छात्र आज किसी एकांत जगह पर जाकर पढ़ाई करें, तो पढ़ाई में मन लगेगा।

सिंह राशि: आज का दिन शानदार रहने वाला है। आज किसी सरकारी अधिकारी का सहयोग मिलने से कोई प्रसाशनिक कार्य पूरा होगा। जीवनसाथी के साथ चल रही अनबन आज समाप्त हो जाएगी। आज आपके दिमाग में नये-नये विचार आयेंगे। लेखन का कार्य कर रहे लोगों की रचनाओं की लोग तारीफ करेंगे। आज व्यर्थ की बातों में उलझने से बचें। लवमेट एक दूसरे के भावनाओं की कद्र करेंगे। आज अचानक धन लाभ होने से आपकी आर्थिक स्थिति मजबूत होगी।

कन्या राशि: आज का दिन बहुत ही अच्छा रहने वाला हैं। साइंस और रिसर्च की फिल्ड से जुड़े लोगो को आज कोई नया प्रोजेक्ट मिलेगा। पूराने कामों का निपटारा करने के लिए आज का दिन अच्छा रहेगा। लोग आपकी मदद के लिए भी तैयार रहेंगे। बड़ों का दिया हुआ सुझाव आज आपके काम आयेगा। बिजनेस सम्बन्धी मीटिंग में आज आप सही ढ़ग से अपनी बात रखेंगे। जीवनसाथी से कार्यों में सहयोग मिलेगा। छात्र आज कुछ ऑनलाइन सिखने की कोशिश करेंगे।

तुला राशि: आज किस्मत आपके साथ रहेगी। आज समाज में आपकी एक अलग ही छवि निखर कर सामने आयेगी। ऑफिस में जो काम आपने किया है, उसका श्रेय किसी और को न ले जाने दें।बॉस आपको किसी जरुरी काम से दूसरे शहर की यात्रा पर भेज सकते हैं। आज आप कुछ ऐसे कार्यो को करने के लिए तैयार रहेंगे, जिन्हें करके आप प्रसन्न होंगे। दाम्पत्य जीवन में खुशहाली आएगी। नया व्यापार शुरू करने में बड़े भाई का सहयोग मिलेगा।

वृश्चिक राशि: आज का दिन बहुत ही अच्छा रहने वाला है। महिलाए आज रसोई घर में काम करते हुए थोडी सावधानी जरूर बरते। आज आप में सफलता और उच्च पद पाने की इच्छा जागृत होगी, जिससे आप और अधिक मेहनत करेंगे । इस राशि के जो लोग एक्टिंग के क्षेत्र से जुड़े हैं आज उन्हें कोई बड़ा ऑफर मिलेगा। आज हर प्रकार की बिजनेस डील में सफलता मिलेगी। लवमेट एक दूसरे को उपहार देंगे, साथ ही कहीं घूमने भी जायेंगे। स्वास्थ्य के मामले में आज का दिन अच्छा रहने वाला है।

धनु राशि: भविष्य की योजनायें बनाने के लिए आज का दिन बहुत अच्छा रहेगा। इस राशि के जो लोग मार्केटिंग के क्षेत्र से जुड़े हैं आज उन्हें काफी धन लाभ होने वाला है। आज जीवन में चल रही समस्याओं का समाधान निकलेगा। कार्यक्षेत्र में आज आपके सामने कुछ ऐसी परिस्थितियां सामने आयेंगी, जिससे आप थोड़ा उलझन में पड़ सकते है। आज सामाजिक क्षेत्र में आपकी सक्रियता बढ़ेगी। किसी काम में आपको सकारात्मक परिणाम मिलेगा, जिससे आपको खुशी महसूस होगी।

मकर राशि : आज का दिन बहुत ही बढ़िया रहने वाला है। आज किसी कार्य में पड़ोसियों का सहयोग मिलेगा। आज समाज में आपकी प्रतिष्ठा बढ़ेगी। आज सफलता में आ रहीं दिक्कते दूर होंगी। आज आप नए विचारों से परिपूर्ण रहेंगे और आप जिन कार्यों को करने के लिए चुनेंगे, वे आपको उम्मीद से ज़्यादा फ़ायदा देंगे। परिवार के सभी सदस्यों में आपसी सौहार्द बना रहेगा।

कुंभ राशि: आज का दिन महत्वपूर्ण रहने वाला है। आज कोर्ट कचहरी में चल रहे मुकदमों का फैसला आपके पक्ष में आयेगा। राजीनीति से जुड़े लोगों को आज किसी सामाजिक समरोह में जाने का मौका मिलेगा। आज आपको अचानक धन लाभ होने वाला है। अगर आप कोई नई जमीन खरीदना चाह रहे हैं तो पहले उसके बारे में ठीक से जानकारी कर लें। व्यापार में आज आपको खूब तरक्की मिलेगी। आज जीवनसाथी से उपहार मिलेगा।

मीन राशि: आज का दिन मिला-जुली प्रतिक्रिया देने वाला है। आज कुछ नए मौके भी मिलेंगे, जो आपको आर्थिक लाभ कराएंगे। पहले किये गये प्रयासों का फल आज मिलने वाला है। किसी भी समस्या पर घबराने की बजाय अपनों की सलाह लें। आज आपको पूरानी बातों को भूलकर आगे बढ़ने की जरूरत हैं। जीवनसाथी के साथ रिश्ते में और मधुरता बढ़ेगी।

केजरीवाल की गिरफ्तारी का क्या असर पड़ेगा आगामी चुनाव पर ?

अशोक भाटिया

दिल्ली के मुख्यमंत्री अरविंद केजरीवाल आबकारी नीति से जुड़े मनी लांड्रिंग मामले में बृहस्पतिवार रात को गिरफ्तार कर लिए गए। यह कार्रवाई दिल्ली हाई कोर्ट की तरफ से केजरीवाल को गिरफ्तारी से अंतरिम राहत देने से इनकार के कुछ ही घंटों बाद की गई। %इंडिया अगेंस्ट करप्शन% से निकले अरविंद केजरीवाल खुद भ्रष्टाचार के मामले में अरेस्ट होंगे इसकी कल्पना उन्होंने आंदोलन के समय कभी नहीं की होगी। लेकिन सच्चाई यही है अब वे गिरफ्तार हो चुके हैं जिसका अंदेशा वे पिछले कुछ महीने से जता रहे थे। यूं तो केजरीवाल की दो राज्यो में सरकार, तीन राज्यों में महापौर और कई राज्यसभा सदस्य हैं।यह सब उन्होंने 13 साल में ही पा लिया, मगर उनके साथ विवाद भी साए के साथ लगा रहा।विवाद तो उसी समय शुरू हो गया था, जब उन्होंने आम आदमी पार्टी का गठन किया था, 2012 में जब उन्होंने राजनीतिक दल का गठन किया था तो सबसे पहले उनसे दूर होने वालों में अन्ना हजारे ही थे।आम आदमी पार्टी गठन के बाद से जिस तरह आगे बढ़ रही थी, आबकारी घोटाले में पार्टी का ऐसा हश्र होगा किसी ने सोचा भी नहीं था।इस मामले में पार्टी के दो प्रमुख नेताओं के जेल जाने के बाद अब केजरीवाल की भी गिरफ्तारी हो गई है। आप के मुख्य कर्ताधर्ता व मुख्यमंत्री अरविंद केजरीवाल ही हैं।दरअसल दिल्ली शराब नीति मामले में केजरीवाल की गिरफ्तारी ऐसे समय हुई है, जब देश में लोकसभा चुनाव का बिगुल बज चुका है। पहले चरण की 102 लोकसभा सीटों पर नामांकन भी शुरू हो गए है। ऐसे में आम आदमी पार्टी ही नहीं बल्कि विपक्ष के लिए भी एक बड़ा झटका है, जिसे लेकर सियासत तेज हो गई है। भारतीय जनता पार्टी केजरीवाल की गिरफ्तारी को सही और न्याय संगत बता रही है तो विपक्ष राजनीतिक साजिश करार दे रहा है। मुख्यमंत्री केजरीवाल की गिरफ्तारी के बाद अब सबसे बड़ी चर्चा सियासत में इस बात की हो रही है कि लोकसभा चुनाव में आम आदमी पार्टी और विपक्षी इंडिया गठबंधन पर क्या असर पड़ेगा। हालांकि, दिल्ली के मुख्यमंत्री अरविंद केजरीवाल ने आदर्श आचार संहिता को लेकर ईडी के द्वारा भेजे समन पर दिल्ली हाईकोर्ट का दरवाजा खटखटाया था, लेकिन गुरुवार को उन्हें राहत नहीं मिली, तभी ये बात साफ हो गई कि ईडी उन्हें किसी भी समय गिरफ्तार कर सकती है। आखिरकार देर रात ईडी ने केजरीवाल को गिरफ्तार कर लिया, जिसके बाद राजनीतिक सरगर्मी बढ़ गई है। लोकसभा चुनाव की सियासी तपिश के बीच केजरीवाल की गिरफ्तारी को भाजपा और विपक्ष मुद्दा बनाने में जुट गई है।अरविंद केजरीवाल की गिरफ्तारी आम आदमी पार्टी के साथ-साथ विपक्ष गठबंधन के लिए बड़ा झटका है। बताया जाता है कि इससे आम आदमी पार्टी के लोकसभा कैंपेन पर असर पड़ेगा, क्योंकि पार्टी का चेहरा केजरीवाल हैं। दिल्ली और पंजाब में आम आदमी पार्टी पूरे दमखम के साथ चुनाव लड़ रही है।ऐसे में केजरीवाल की गिरफ्तारी से आम आदमी पार्टी की मुश्किलें बढ़ गई हैं तो इंडिया गठबंधन के लिए भी बड़ा झटका है। आम आदमी पार्टी इंडिया गठबंधन का हिस्सा है और केजरीवाल उसके अहम चेहरा हैं। केजरीवाल की गिरफ्तारी से इंडिया गठबंधन के चुनावी कैंपेन पर असर पड़ेगा, क्योंकि मतदाताओं को लुभाने और उन्हें अपनी तरफ मोड़ने में केजरीवाल माहिर खिलाड़ी है।अरविंद केजरीवाल की गिरफ्तारी के बाद आम आदमी पार्टी के कार्यकर्ता और नेता उनके समर्थन में लामबंद हो गए तो विपक्षी दलों के नेता भी एकजुट होते नजर आ रहे हैं। आज शुक्रवार दोपहर को विपक्षी नेताओं के महत्वपूर्ण बैठक हो रही है, जिसमें केजरीवाल की गिरफ्तारी पर आगे की लड़ाई की रणनीति बनेगी। कांग्रेस नेता राहुल गांधी ने केजरीवाल के परिवार से फोन पर बातचीत की। इसके अलावा राहुल शुक्रवार को केजरीवाल के परिवार से मिलने भी जा सकते हैं।केजरीवाल की गिरफ्तारी के बाद राहुल गांधी ने भाजपा पर निशाना साधा और एक्स पर एक पोस्ट में लिखा कि डरा हुआ तानाशाह, एक मरा हुआ लोकतंत्र बनाना चाहता है। मुख्य विपक्षी दल का अकाउंट फ्रीज करना भी असुरी शक्ति के लिए कम था, जो अब चुने हुए मुख्यमंत्रियों की गिरफ्तारी भी आम बात हो गई है। इंडिया गठबंधन इसका मुंहतोड़ जवाब देगा।राहुल गांधी और प्रियंका गांधी ही नहीं बल्कि इंडिया गठबंधन में शामिल सभी घटक दल के नेता अरविंद केजरीवाल के समर्थन में खड़े हैं। इंडिया ब्लाक में केजरीवाल के अलोचक रहने वाले भी अब उनके साथ खुलकर खड़े हैं। नेशनल कॉन्फ्रेंस के नेता उमर अब्दुल्ला से लेकर कांग्रेस नेता संदीप दीक्षित भी केजरीवाल की गिरफ्तारी को लेकर मोदी सरकार पर निशाना साध रहे हैं। सियासी जानकारों की माने तो इस मामले में जिस तरीके से कांग्रेस नेता राहुल से लेकर प्रियंका गांधी सहित इंडिया गठबंधन के नेताओं ने त्वरित टिप्पणी के साथ आम आदमी पार्टी का साथ दिया है उससे आने वाले दिनों में सियासत की आंच का अंदाजा लगाया जा सकता है।बताया जाता है कि केजरीवाल गिरफ्तारी के बाद विपक्षी इंडिया गठबंधन सियासी भविष्य को लेकर अपनी नई रणनीति बना सकता है। केजरीवाल की गिरफ्तारी की टाइमिंग ऐसी है, जब लोकसभा चुनाव का बिगुल बज चुका है और नामांकन भी शुरू हो गए हैं। ऐसे में विपक्ष को मोदी सरकार के खिलाफ आक्रमक होने का एक मौका दे दिया है। माना जा रहा है कि लोकसभा चुनाव में केजरीवाल की गिरफ्तारी के मुद्दे बनाने की दांव चलेगा।इंडिया गठबंधन इस बहाने यह कोशिश होगी कि जनता के बीच पीड़ित बनकर सहानुभूति हासिल करने की है। इससे एक बात साफ है कि केजरीवाल की गिरफ्तारी को भुनाकर चुनावी फायदा उठाने की कोशिश करेगा। आम आदमी पार्टी ने जिस तरह मनीष सिसोदिया और संजय सिंह की गिरफ्तारी को भुनाया गया था, उसी तरह से विपक्षी दल केजरीवाल की गिरफ्तारी को मुद्दा बनाना शुरू कर दिया है।राजनीतिक विश्लेषकों की मानें तो विपक्षी गठबंधन केजरीवाल की गिरफ्तारी को मुद्दा बनाने में जुट गया है। इंडिया गठबंधन अरविंद केजरीवाल की इस गिरफ्तारी को देश के अलग-अलग राज्यों की जनता के बीच में लेकर जा सकती है, जिसके बहाने मोदी सरकार और भाजपा को घेरने की कवायद करते नजर आ सकते हैं। इंडिया गठबंधन के नेता अगर यह बताने में सफल हो जाते हैं कि केजरीवाल या विपक्षी नेताओं की गिरफ्तारी एक राजनीतिक साजिश तहत मोदी सरकार करा रही है तो उसका फायदा मिल सकता है। अगर विपक्षी गठबंधन के नेता ऐसा करने में फेल होती है तो उनको बड़ा सियासी नुकसान भी हो सकता है।अरविंद केजरीवाल इंडिया गठबंधन के वो नेता हैं, जो भाजपा को सीधे चुनौती देने वाले नेता माने जाते हैं। दिल्ली के 3 विधानसभा चुनाव, एमसीडी और चंडीगढ़ मेयर चुनाव में भाजपा को केजरीवाल मात दे चुके हैं। मोदी लहर में भाजपा एक ओर जहां कांग्रेस और विपक्ष के दूसरे दलों के किले को फतह करने में सफल रही है, लेकिन वहीं दिल्ली में केजरीवाल से पार नहीं पा सकी। केजरीवाल आम आदमी पार्टी के चाणक्य कहे जाते हैं तो भाजपा को मात देने की कला बाखूबी जानते हैं। भाजपा और मोदी सरकार को केजरीवाल मजबूती से तर्कों के साथ घेरते हैं, चाहे चुनावी रैलियों हो या फिर मीडिया।दिल्ली ही नहीं बल्कि देश की जनता की सियासी नब्ज को समझने वाले नेताओं में केजरीवाल को गिना जाता हैं। दिल्ली और पंजाब में सरकार बनाकर दिखा चुके हैं। ऐसे में केजरीवाल की गिरफ्तारी आम आदमी पार्टी ही नहीं बल्कि इंडिया गठबंधन के मिशन 2024 के लिए एक बड़ा झटका है, क्योंकि इंडिया ब्लॉक में शामिल झारखंड के सीएम रहे हेमंत सोरेन पहले ही जेल में है।

सोरेन भी गठबंधन के बड़े चेहरे हैं और झारखंड में भाजपा को मात देकर सरकार बनाई थी। इंडिया गठबंधन के दो बड़े नेता और दोनों ही भाजपा को मात देने में सफल रहे हैं, जिनकी गिरफ्तारी इंडिया गठबंधन की सियासत पर असर डाल सकती है।आम आदमी पार्टी के साथ-साथ इंडिया गठबंधन भी अरविंद केजरीवाल की गिरफ्तारी को लेकर मुद्दा बनाना और भाजपा को घेरने में जुटी है। केजरीवाल की गिरफ्तारी को सहानुभूति में तब्दील करने की कोशिश इंडिया गठबंधन कर रही है, जिसे मोदी सरकार की साजिश बता रही है।

लोकमित्र का रंग कवियों के संग

कविता

कविता लिखना चाहता हूं,
क्या लिखूं ? , तू है सागर सी,
तुझ में कैसे मैं गोता लगाऊं ,
न सुरङ्गताल का ज्ञान है,
न मात्रा मापना मुझे आता है,
फिर भी भाव विभोर ये मन,
कविता लिखना चाहता है ।
अक्षर जोड़ कर शब्द बनाऊं ,
शब्द जोड़ कर वाक्य सजाऊं ,
सारी बातें साझा कर दूं ,
या भावों से वर्षा कराऊँ,
बताओ मैं कैसे सतरंगी बनाऊं ।
तुझ में माता वेद मैं देखूं ,
उसकी कृपा की ज्योती देखूं ,
तैरने यहाँ गुरु का साथ मांगू ,
बता मैं कैसे तेरा करूँ गुणगान,
कविता लिखना भी कहां आसान।
लिखना मेरी कला है क्या न जानूं ?
बस रस श्रृंगार में तुझे घोल दूँ,
सारी बातें दिल की अपने
कोरे कागज़ पर स्याही से बोल दूं,
नस नस में उत्साह भर
नदियों को तुझ में मिलाऊं
कहो कैसे मैं तुम्हें रिझाऊं
कविता बनूं मैं तेरी तूझे अपनी लेखनी बनाऊं।
कविता लिखना चाहत है मेरी
क्या लिखूं ? , तू है सागर सी गहरी,
मेरे दिल के कोने में तू न जानें थीं कब उतरी,
तब से अब तक कविता में अपने,
नाम लिया तेरा ही हरदम जैसे हो मैंने
ओ साथी तेरे नाम की माला फेरी।

वर्षा शिवांशिक
कुवैत

सामना

रुख पहाड़ों की तरफ किया
तो समझ आया
जन्नत इस धरा पर भी है।
रुख बादलों की तरफ किया
तो समझ आया
बदमाशी इनमें भी है।
रुख बहती नदी की तरफ किया
तो समझ आया
जीवन का बहाव इनमें भी है।
रुख हरे-भरे खेतों की तरफ किया
तो समझ आया
जीवन का अंश इनमें भी है।
रुख वृक्षों की तरफ किया
तो समझ आया
जीवन की समझदारी इनमें भी है।
रुख डूबती हुई नाव की तरफ गया
तो समझ आया
जीवन का अंतिम पड़ाव इनमें भी है।

डॉ.राजीव डोगरा
(युवा कवि व लेखक)
पता-गांव जनयानकड़

....कितने गमों का बोझ उठाएगी कविता

पता नहीं कितने गमों का बोझ उठाएगी कविता।
इस बार मेरा पूरा प्यार पाएगी कविता।।
मैं चाहती हूं चांद, सितारे, रोशनी, धूप लिखूं।
पर कलम से मन की व्यथा उतारेगी कविता।।
रूह हीन हो गया सफर अब मेरे लेखन का।
घरौंदा टूट के बिखर गया मेरी कल्पना का।
शब्द मौन होके दिशाहीन से हो गए।
पता नहीं कब तक जिन्दा रह पाएगी कविता?
हौसले के पंख से आत्मा का परिंदा न उड़ सका।
घर से रूठा हुआ मन विदेशों से न मुड़ सका ।
दिमाग भी वेदना, संवेदना से भारी है ।
इन सबको अब कैसे संभालेगी कविता ?
कुछ बाहर का तो कुछ अंदर का शोर है।
तन्हाई का अंधकार भी छाया घनघोर है।
सहमी है परछाई आंखे भी भयभीत हैं।
इन्हें कैसे हौसला अब दिलाएगी कविता?
रिश्तों की उधेड़बुन से जिंदगी का कपड़ा नही बचा।
उधार के बागवान से घर का उपवन है भरा।
कौन अपना है कौन पराया है सफर में।
इसे सचमुच पहचान पाएगी यह कविता।।
मन के क्रंदन से वाणी का रुदन भी जारी है।
शोर से दूर अब खामोशी की तैयारी है।
हर तरफ माहौल आतंकी चुप रहना लाचारी है।
है ईश्वर कब तक सच कह पायेगी कविता ?
सुकरात आत्महत्या ना करता तो मर जाता।
ऐसी लाचारी में कब तक जमीर बचाएगी कविता?
दीश की कलम भी अब बेजुबां हो गई।
फिर से कैसे इसे शब्द दे पाएगी कविता?

जगदीश कौर
प्रयागराज

खेला करते थे होली

कहाँ गए वो हमजोली जो खेला करते थे होली।
नहीं आज पहले के जैसी आती मस्तों की टोली।।
रंग बिरंगे कपड़ों में हम मुँह पोते लगते बंदर।
कभी दौड़ कर बाहर जाते और कभी जाते अंदर।।
पीतल की पिचकारी लेकर जाते थे चौराहे पर।
साथ एक झोले में रखते गुब्बारे भी भर-भर कर।।
मौक़ा मिलते ही जड़ देते जैसे दाग रहे गोली।।
कहाँ गए वो हमजोली जो खेला करते थे होली ।।
होली में बनते थे पापड़ हर घर की छत के ऊपर।
चिप्स काटकर रख देते थे रात बाल्टी में भर कर ।।
गुझिया तरह-तरह की बनती मालपुए मेवा से तर।
ख़स्ता दमआलू बनते थे दही बड़े के साथ मटर।।
खाते-पीते धूम मचाते मस्ती करते हुए ठिठोली।
कहाँ गए वो हमजोली जो खेला करते थे होली।।
होली जैसा रंग रंगीला है कोई त्योहार नहीं।
लेकिन अब होली में सजते हैं वैसे बाज़ार नहीं।।
होली में साजन-सजनी की होती आँखें चार नहीं।।
जान लुटाने वाले वैसे अब मिलते हैं यार नहीं ।।
बचपन की यादों ने मेरे मन में मदिरा सी घोली।
कहाँ गए वो हमजोली जो खेला करते थे होली।।

डा0 नीलिमा मिश्रा
प्रयागराज

राधा-श्याम की होली

राधा-श्याम खेलते होली,रंगों के मेले हैं।
रहता जिनके संग प्यार वे,सच में अलबेले हैं।।
बरसाने की होली रोचक,लट्ठ बरसते नर पर।
नहीं गोपियाँ भय खाती हैं,चोटें पड़तीं सर पर।।
कृष्ण-कन्हैया चतुर खिलाड़ी, नित्य रंग खेले हैं।
रहता जिनके संग प्यार वे,सच में अलबेले हैं।।
मथुरा-वृंदावन का आलम, फगुनाहट का मौसम।
नंदगाँव से बरसाने तक, बजी नेह की सरगम।।
सारा बृज हुरियारी आभा, खुशियों के रेले हैं।
रहता जिनके संग प्यार वे, सच में अलबेले हैं।।
नैनों से पिचकारी चलती, जियरा अकुलाता है।
बंशी के सुर बिखर रहे हैं, राग बढ़ा जाता है।।
राधा-कृष्णा ने वियोग के, पल अनगिन झेले हैं।
रहता जिनके संग प्यार वे, सच में अलबेले हैं।।
नादों में रँग घुला हुआ है, होली की मस्ती है।
कौन कह रहा बिरथा है यह, बिल्कुल ही सस्ती है।।
कान्हा-राधा क नैनों में, मौसम सपनीले हैं।
रहता जिनके संग प्यार वे, सच में अलबेले हैं।।

प्रो (डॉ) शरद नारायण खरे
प्राचार्य
शासकीय जेएमसी महिला महाविद्यालय
मंडला, मप्र

ओम के नीति दोहे

मात पिता सेवा सदा, सबसे उत्तम कर्म।
सभी धर्म वर्णित यही, सुंदर पावन मर्म।।
कितने तीरथ घूम लो,पूजन करो अपार।
मात पिता यदि रो रहे,समझो सब बेकार।।
मधुर वचन औषधि लगे,कर्कश वचन कटार।
समझे जो उर भेद यह,करे मधुर व्यवहार।।
करे मधुर व्यवहार जो,लोभ दर्प उर त्याग।
समझो उसको देव सम,पावन है अनुराग।।
सत्य कर्म के पंथ में,डाले जो अवरोध।
भाव गलत उसके समझ,करिए उचित विरोध।।
कर्म नीति कहती सदा,उचित करो तुम कर्म।
फल देगा तब ईश सत,यही कर्म का मर्म।।
शिक्षा सार्थक ले मनुज,करे जगत से प्यार।
विधा सजाकर जगत हित, बांटे सत का सार।।
कलियुग छाया इस कदर,भूले हम संस्कार।
रिश्ते चलते अर्थ लख,दूषित हुए विचार।।
मानवता को भूल कर,करें अर्थ हित कर्म।
कैसा कलियुग पंथ यह, समझो इसका मर्म।।
ओम भाव रखकर यही,करता रचना नित्य।
जगहित रचता काव्य को,समझ स्वयं का कृत्य।।

ओम प्रकाश श्रीवास्तव ओम
शिक्षक व साहित्यकार
भीतरगांव कानपुर नगर

बरसे बदरिया

कइसे खेलब होली के फुहरिया,
सखी आज बरसे बदरिया।
सन-सन बहे है पवन के झकोरिया,
कांपे हिया औ सिहरे शरीरिया,
सखी आज बरसे बदरिया।
शाला- दुशाला फिचाइल-कुचाइल,
गद्दा-गलइचा बक्सा में धराइल।
काम न आवे गोनरिया,
सखी आज बरसे बदरिया।
अमवा बउरवा अमरइया लदल बा,
टेसू, पलाश के लाली लसल बा,
मह-मह महके बखरिया।
सखी आज बरसे बदरिया।
अबीर-गुलाल चुनि-चुनि खरिदलीं,
मनभावन संगरिया के साथ बिचरलीं,
ओढ़लीं बसन्ती चुनरिया।
सखी आज बरसे बदरिया।
गोझिया, ठेकुआ, कचरी, बनत बा,
भरुआ मिर्चा के रंगत चटक बा,
खीर, पूरी, हलवा, रबरिया,
सखी आज बरसे बदरिया।
चिरई, चुरंगुल खोतरा में लुकाइल,
गइया-बछरुआ गौशाला पराइल,
बूढ़ी माई के टपके छप्परिया।
सखी आज बरसे बदरिया।
कइसे खेलब होली के फुहरिया,
सखी आज बरसे बदरिया।

अनुपम चतुर्वेदी
सन्त कबीर नगर, उ0प्र0

ये कालचक्र है

ना गति है,
ना नियति,
ना ही प्रकृति का परिवर्तन।
है चेतना संग जागृति,
है अन्वेषण की स्मृति।
अनंत से अनंत तक,
शून्य से ब्रह्म शून्य तक।
अदृश्यता का भाव लिए,
ओजस्वित-प्रभाव लिए।
बढ़ रहा जो नित्य अर्क है,
हे मनु! दृष्टिपट खोल,
देख! ये कालचक्र है।
ना क्षय है,
ना नश्वर।
ना ही स्थिरता का पन।
है ऊर्जा संग अनुरक्ति,
है संवर्धन संग संस्कृति।
धरा से क्षितिज तक,
आदि से अनादि तक।
साधना का ताप लिए,
सिद्धि का प्रताप लिए।
चमक रहा जो पीत अभ्रक है,
हे मनु! मानसपटल खोल,
देख! ये कालचक्र है।
ना देह है,
ना आत्मा।
ना ही भेद-अभेद का दर्पण।
है निरंतरता संग अभिवृद्धि,
है विकास संग समृद्धि।
उत्पत्ति से सृष्टि तक,
जन्म से मृत्यु तक।
भवितव्यता का भास लिए,
जीवन का प्रकाश लिए।
क्षण-क्षण जो मंथित तर्क है,
हे मनु! अज्ञानता-पाश तोड़,
देख! ये कालचक्र है।

पी.यादव ओज
चौकीपाड़ा, झारसुगुड़ा
ओडिशा

... उनको अपना मुकद्दर समझते रहे

हाथ की इन लकीरों को पढ़ते रहे,
उनको अपना मुकद्दर समझते रहे।।
दिन में अक्सर कई बार ऐसा हुआ,
याद करके अकेले में हंसते रहे ।।
हाथ में हाथ था मेरे महबूब का,
रात भर इक नदी पार करते रहे।।
आप आए तो घर भी महकने लगा,
ख्वाहिशों के नगर कितने बसते रहे ।।
मेरी सूरत में तेरी ही सूरत दिखी,
देर तक आईने में संवरते रहे।।
जिसको छूकर के पत्थर भी सोना बना,
उनको नजरों से दिन रात छूते रहे ।।
फस्लेबारां के बादल हुए बेवफ़ा,
खेत खलिहान सूखे तरसते रहे।।

गीता सिंह
प्रयागराज

हम सभी को तीसरी बार नरेंद्र मोदी जी को प्रधानमंत्री बनाना है -अनिल राजभर

लोकमित्र ब्यूरो

प्रतापगढ़- चुनाव तैयारियों का जायजा लेने प्रतापगढ़ पहुंचे क्लस्टर मंत्री अनिल राजभरविधानसभा सदर, रामपुर खास विधानसभा और विश्वनाथगंज विधानसभा की चुनाव संचालन टोली की बैठक को किया संबोधित।लोकसभा चुनाव की तैयारी का जायजा लेने के लिए लोकसभा क्लस्टर इंचार्ज उत्तर प्रदेश सरकार में कैबिनेट मंत्री अनिल राजभर का आगमन आज जिला प्रतापगढ़ में हुआ। मुख्य अतिथि कैबिनेट मंत्री अनिल राजभर, जिला अध्यक्ष आशीष कुमार श्रीवास्तव, जिला प्रभारी कौशलेंद्र सिंह पटेल और लोकसभा प्रभारी ने पंडित दीनदयाल उपाध्याय एवं डॉ श्यामा प्रसाद मुखर्जी के चित्र पर पुष्प अर्पित करके और दीप प्रजज्वलित करके बैठक की शुरुआत की। विधानसभा वार क्रमश सदर, रामपुर खास और विश्वनाथगंज चुनाव संचालन टोली की बैठक को सम्बोधित करते हुए मुख्य अतिथि कैबिनेट मंत्री अनिल राजभर ने बताया

कि ये आपके लिए बहुत हर्ष का विषय है कि भाजपा संगठन द्वारा आपको अपना लोकसभा प्रत्याशी मिल गया है और प्रत्याशी मिलते ही आप सभी कार्यकर्ताओं का चुनावी मोड ऑन हो चुका है इसलिए आप सभी अपने व्यक्तिगत हितों को छोड़ कर अपनी जिम्मेदारियों के साथ कमर कस लें। किसी भी प्रकार की कोई कोर कसर बाकी नहीं रह जानी चाहिए। हम सभी को तीसरी बार नरेंद्र मोदी जी को प्रधानमंत्री बनाना है और मां भारती को परम वैभव पर पहुंचना है तो प्रतापगढ़ में भी कमल खिलाना है।

जिला प्रभारी कौशलेंद्र सिंह पटेल ने कहा कि हमारा जो संकल्प है कि उत्तर प्रदेश में 80 की 80 सीट जीतनी है उसको पूरा करने के लिए हमको प्रतापगढ़ की सीट जीतना बहुत जरूरी है।आप सभी कार्यकर्ताओं के मेहनत के बल पर हमने पिछले 2019 के चुनाव में लोकसभा प्रतापगढ़ में कमल खिलाया था।

इस बार भी आप लोगों को बिना किसी लापरवाही के इस चुनाव में भी कमल खिलाना है। मोदी जी द्वारा मांगे हुए 100 दिन संगठन के नाम करने है। जिला अध्यक्ष आशीष कुमार श्रीवास्तव ने कहा कि जब 4 जून को लोकसभा चुनाव का रिजल्ट आएगा और मोदी जी 400 फूलों की माला पहनेगें तो उस माला में एक फूल प्रतापगढ़ का भी होना चाहिए इसके लिए आप सभी कार्यकर्ताओं का साथ चाहिए। जिला अध्यक्ष आशीष कुमार श्रीवास्तव ने बताया कि इसी विश्वास के साथ मैं माननीय मंत्री जी को विश्वास दिलाना चाहता हूं कि इन तीनों विधानसभा के साथ साथ हम लोकसभा प्रतापगढ़ में कमल खिलाएंगे। बैठक का संचालन लोकसभा संयोजक राय साहब सिंह ने किया। इस अवसर पर जिला महामंत्री राजेश सिंह, पवन गौतम, विधानसभा प्रभारी रामपुर खास शशिकांत पांडे, विधानसभा विश्वनाथगंज प्रभारी चंद्रदत्त शुक्ला, नागेश प्रताप सिंह , जिला मंत्री राम आसरे पाल, अजय वर्मा, सूर्य प्रकाश पटेल, राघवेंद्र शुक्ल, देवेश त्रिपाठी, प्रतिभा सिंह, ओम प्रकाश पाण्डेय, कुलवंत सिंह, देवराज ओझा, विनोद मिश्र, सभी मंडल अध्यक्ष/प्रभारी एवं संचालन टोली के सभी कार्यकर्ता उपस्थित रहे।

रेल संपत्ति में रेल पथ निरीक्षक समेत तीन पर लटकी तलवार

जांच एजेंसी ने रिपोर्ट अधिकारियों को भेजी

लोकमित्र ब्यूरो

प्रतापगढ़। रेल पथ निरीक्षक के क्वार्टर से मिली करीब चार सौ पिन डाल्फ (चाभी) के मामले की जांच करने वाली रेलवे की एजेंसी ने रिपोर्ट बनाकर उच्च अधिकारियों को भेज दी है। सूत्रों की मानें तो रिपोर्ट में एक पीडब्लूआई और दो गैंगमैनों पर दोष का आरोप मढ़ा गया हैं। रिपोर्ट पर अफसर क्या कार्रवाई करते हैं यह भविष्य के गर्भ में छिपा है। लेकिन इससे रेल संपत्ति की सुरक्षा को लेकर सवाल जरूर खड़े हुए हैं। बता दें कि दो दिन पहले काफी संख्या में पिन कालोनी स्थित पीडब्लूआई के क्वार्टर में आरपीएफ को मिली थी। जांच में आरपीएफ एक संदिग्ध रेल कर्मी को पकड़कर थाने ले गई थी। हालांकि कुछ देर बाद यूनियन के नेता पहुंच गए और उसे छुड़ाकर ले गए। थाने में रहने के दौरान रेल कर्मी ने पुलिस वालों के समक्ष कुछ राज उगले हैं। जिसके आधार पर जांच कर एजेंसी ने भी उसकी पुष्टि की है और अपनी रिपोर्ट अफसरों को भेज दी है। इस मामले में एडीईएन से बात करने का प्रयास किया गया।

डीएन टू पहुंचे

ट्राली भ्रमण पर निकले इंजीनियरिंग विभाग में डिवीजन स्तर के बड़े अधिकारी डीएन टू भी मामले की जानकारी होने पर स्टोर पर पहुंचे थे। रेल कर्मचारियों का आरोप है कि मामला रेल संपत्ति के अंदर और बाहर जाने से जुड़ा है। जब वो मौजूद थे तो उन्हें इसकी जांच करानी थी। इसके लिए कायदे से स्टोर को सील होना था। ताकि लोगों को बोलने का मौका न मिलता। सच्चाई का भी पता चल जाता। लेकिन किन्हीं कारणों से ऐसा नहीं हो पाया।

हत्या के प्रयास व सरकारी कार्य मे बाधा डालने का वांछित आरोपी तमंचा समेत गिरफ्तार

प्रतापगढ़ - घटना के बारे में बताया गया कि विगत 21 मार्च को थानाक्षेत्र फतनपुर के रामापुर बैरियर पर पुलिस टीम द्वारा कानून व्यवस्था के दृष्टिगत संदिग्ध व्यक्तियों एवं वाहनों की चेकिंग की जा रही थी। इसी दौरान मोटर साइकिल सवार 02 व्यक्तियों को रोकने का प्रयास किया गया, तभी दोनो व्यक्तियों द्वारा जान से मारने की नियत से पुलिस टीम पर हमला किया गया। पुलिस टीम ने अभियुक्तों का पीछा करते हुए थानाक्षेत्र रानीगंज के रायपुर मोड़ के पास गिरफ्तार किया तथा अवैध 315 बोर तमन्चा व 01 खोखा कारतूस बरामद किया। मोटर साइकिल सुपर स्पलेण्डर नु0 यूपी 72 एवी 6410 को धारा 207 एमवी एक्ट मे सीज किया गया।इस सम्बन्ध में थाना स्थानीय पर मु0अ0सं0 60/24 धारा 332, 353, 279, 337, 338, 307 भादवि व 3/25/27 आर्म्स एक्ट का अभियोग किया गया ।

दिव्यांग बच्चों के बिना मेरा हर त्यौहार अधूरा- रोशनलाल उमरवैश्य

होली का उपहार पाकर दिव्यांग बच्चों के चेहरे खिले

लोकमित्र ब्यूरो

प्रतापगढ़। एलायंस क्लब इंटरनेशनल प्रतापगढ़ के पदाधिकारी व क्लब के इंटरनेशनल डायरेक्टर समाजसेवी रोशनलाल उमरवैश्य के नेतृत्व में गत वर्ष की भांति इस वर्ष भी होली की खुशियां मनाने राजकीय अक्षम विद्यालय बढ़नी मोहनगंज पहुंचकर होली के अवसर पर कार्यक्रम आयोजित किया। दिव्यांग बच्चों ने होली के गीत एवं चुटकुले सुना कर वाह वाही लूटी। क्लब की तरफ से दिव्यांग बच्चों को होली का त्यौहार मनाने में कोई कमी ना हो इसके लिए दिव्यांग बच्चों को गुझिया, मिठाई, नमकीन, पिचकारी, रंग, फल आदि उपहार दिया गया। विभिन्न होली के उपहार पाकर बच्चों के चेहरे खिल उठे।क्लब के इंटरनेशनल डायरेक्टर रोशनलाल उमरवैश्य ने बताया कि 1997 से दिव्यांग बच्चों के बीच हर त्यौहार पर उन्हें कोई दिक्कत ना हो उपहार दिए जाते हैं। उसी क्रम में होली का त्यौहार यह दिव्यांग बच्चे भी बढ़ चढ़कर मनाए इसके लिए सभी उपहार देकर उनके चेहरे पर खुशियां लाने की कोशिश की गई। इन दिव्यांग बच्चों के चेहरे पर खुशी लाना ही हमारा उद्देश्य है। मैं हर त्यौहार इन दिव्यांग बच्चों के बिना नहीं मना सकता हूं। भगवान से प्रार्थना भी करता हूं कि मुझे इतनी शक्ति दे ताकि गरीब असहायों के साथ इन दिव्यांग बच्चो की पूरी सेवा कर सभी के चेहरों पर खुशी ला सकूं।विद्यालय की तरफ से नारायण जी ने सभी के प्रति आभार ज्ञापित किया। इस अवसर पर परमानंद मिश्रा, शिवेश शुक्ला, श्री नारायण यादव, अनिरुद्ध तिवारी, राजेश सिंह, विनय श्रीवास्तव, सहायक अध्यापिका अमिता कुशवाहा, पूनम गुप्ता, रेखा उमरवैश्य, अर्चना खंडेलवाल, आदर्श कुमार, विवेक कुमार आदि ने होली का त्योहार दिव्यांग बच्चों संग मनाया।

विहिप ने घरवापसी, धर्मांतरण पर रोक और धर्म एंव संस्कृति की रक्षा करने का बीड़ा उठाया है -पं0 नरेन्द्र मिश्र

लोकमित्र ब्यूरो

प्रतापगढ़। हिन्दुत्व की भावना जाति -पाति,छूआछूत और धर्मांतरण का निषेध करती है। विहिप की संगठनात्मक गतिविधियों को तीव्र गति प्रदान करना प्रथम कार्य है। विहिप के नवनिर्वाचित जिलाध्यक्ष पं0 नरेन्द्र मिश्र जी के नेतृत्व में आगामी दिनों में संस्कार, संस्कृति और सनातन की मजबूती को लेकर कार्य किये जायेंगे। यह विचार विहिप काशी प्रान्त संगठन मंत्री नितिन जी ने सच्चा बाबा आश्रम, बराछा, सदर में हुई पहली बैठक में व्यक्त किया। संगठन मंत्री जी ने बैठक में धर्मांतरण पर रोक लगाते हुए अपनों से दूर हुए लोगों को अपने घर में पुनः वापस लाने पर जोर दिया। विहिप मार्गदर्शक मण्डल, काशी प्रान्त के संत मनोज ब्रम्हचारी ने कहा कि अयोध्या समाधान के बाद काशी विश्वनाथ, मथुरा से कृष्ण जन्मभूमि के विषय पर मंथन एंव चिंतन की आवश्यकता है। विहिप के नवनिर्वाचित जिलाध्यक्ष नरेंद्र मिश्र जी ने कहा कि रामराज्य की संकल्पना को

साकार करने के लिए कुटुंब प्रबोधन परावर्तन हिंदू समाज से अस्पृश्यता का भाव समाप्त करने, हिंदू मठ मंदिरों के संरक्षण संवर्धन, लव जिहाद के विषयों पर स्वंयसेवकों से मार्गदर्शन मांगा गया है । बैठक में पहला प्रस्ताव कुटुंब प्रबोधन का रखा। जिस पर विचार विमर्श के बाद सभी ने सनातन संस्कार, संस्कृति और जीवन मूल्य को पुनर्स्थापित करने पर जोर दिया। दूसरा प्रस्ताव धर्मांतरण पर पूर्ण रोक का रखा गया। जिस पर बैठक में कहा गया कि मुगल काल से ही लगातार धर्मांतरण हो रहा है। अपने से दूर हुए लोगों को उनके पूर्वजों का ध्यान कराने और घर वापसी कराने के मुद्दे पर चर्चा हुई। इसके साथ ही हिंदू धर्म में जाति पांति और छुआछूत को बंद करने के लिए भी आह्वान किया। इस मौके पर जिला संगठन मंत्री चंदन जी, जिला मंत्री रवि सेन, सह मंत्री विनीत जी, समरसता प्रमुख संजय जी, बजरंग दल जिला संयोजक प्रिंस बरनवाल , विहिप पूर्व अध्यक्ष अंजनी जायसवाल , विभाग उपाध्यक्ष रविकांत पांडे, उप-संयोजक बजरंग दल विकास सिंह, प्रखंड पदाधिकारी में बिंदु पाठक, डा0विनोद त्रिपाठी, जय कृष्णा पांडे, विभाग संगठन मंत्री- रजनीश जी एवं पूर्व अध्यक्ष अंजनी जायसवाल, लाल प्रताप सिंह एंव मुकेश फौजी आदि प्रमुख रूप से शामिल रहेउत्तर प्रदेश महिला शिक्षक संघ की जिला अध्यक्ष मीना पुष्पाकर महामंत्री स्नेह शुक्ला कोषाध्यक्ष शर्मिला सिंह द्वारा उत्तर प्रदेश महिला शिक्षक संघ प्रतापगढ़ सदर इकाई का गठन कर ब्लॉक के अध्यक्ष मंत्री वरिष्ठ उपाध्यक्ष को खंड शिक्षा अधिकारी सदर संतोष श्रीवास्तव की अध्यक्षता में बी.आर.सी. सुखपाल नगर सदर प्रतापगढ़ पर प्राधिकार पत्र सौपा ।सदर ब्लॉक अध्यक्ष कंचन सिंह महामंत्री प्रतिभा द्विवेदी वरिष्ठ उपाध्यक्ष पुष्पा देवी मोहिनी,किरण, उर्मिला, अर्चना, रेनू, श्रद्धा, स्वामी, शर्मिला, ने पदभार ग्रहण किया और कहा कि अब हम सब मिलकर महिलाओं की हक की लड़ाई स्वयं लड़ेंगे। ए.आर.पी. धर्मेंद्र ओझा नीलम सिंह शशांक कुमार राजीव योगेश राजीव शुक्ला आदि ने सभी को बधाई दी

राष्ट्रीय सेवा योजना के तृतीय एवं चतुर्थ ईकाई के संयुक्त तत्वावधान में योगाभ्यास

लोकमित्र ब्यूरो

प्रतापगढ़। मुनीश्वर दत्त स्नातकोत्तर महाविद्यालय में राष्ट्रीय सेवा योजना के तृतीय एवं चतुर्थ ईकाई के संयुक्त तत्वावधान में प्रात- सरस्वती पूजा माल्यार्पण एवं योगाभ्यास से प्रारंभ हुआ। जलसंरक्षण के अवसर पर आज के मुख्य अतिथि प्रमुख पर्यावरणविद् एवं हरित क्रांति के सक्रिय कार्यकर्ता श्री अजय क्रांतिकारी ने स्वयंसेवकों को पर्यावरण प्रदूषण के सामाजिक सांस्कृतिक के विभिन्न पहलुओं के साथ साथ जल प्रदूषण पर व्यापक चर्चा की, उन्होंने पर्यावरण संरक्षण के लिए हरित क्रांति द्वारा जीवन रक्षा हेतु वृक्षारोपण और जलसंरक्षण को अनिवार्य बताया। तथा स्वयंसेवकों को इसके लिए प्रेरित किया। दूसरे सत्र में आई.टी.आई. कालेज के प्राचार्य श्री वीरेन्द्र बहादुर सिंह ने हास्पिटैलिटी, प्लास्टिक टेक्नोलॉजी, फूड प्रिजर्वेशन अनेक कौशल विकास की जानकारी दी। जिला कौशल प्रबंधक मृतुंजय पांडेय ने रोजगार से संबंधित विषयों में प्रवेश की जानकारी दी।

इस कार्यक्रम का संचालन डॉ रेखा मिश्रा एवं डॉ राजेन्द्र प्रसाद मिश्र द्वारा किया गया।इस कार्यक्रम में विजय पांडेय, देवी प्रसाद, सत्यम मिश्र, अभिषेक दूबे सागर सिंह, सतीश मंतसा, ऊषा आदि उपस्थित रहे।

पुलिस पर पथराव का आरोपी धराया, गया जेल

लालगंज, प्रतापगढ़। पुलिस पर पथराव को लेकर हत्या के प्रयास समेत गंभीर धाराओं में वांछित आरोपी को शुक्रवार की सुबह पुलिस ने धर दबोचा। संग्रामगढ़ प्रभारी निरीक्षक सत्येन्द्र सिंह भदौरिया तथा लालगंज के उप निरीक्षक कबीरदास मुकदमे मे वांछितो की तलाश मे फोर्स के साथ निकले थे। सूचना मिलने पर पुलिस टीम ने लालगंज थाने के कटरा दुग्धा निवासी मुकदमे मे वांछित माताबदल के पुत्र खेमचंद्र पटेल को धर दबोचा। पुलिस ने आरोपी को हिरासत मे लेकर दोपहर बाद जेल भेज दिया। आरोपी के खिलाफ हत्या के प्रयास समेत बलवा व सरकारी कामकाज मे बाधा एवं पथराव समेत कई गंभीर धाराओ मे पुलिस ने केस दर्ज किया है। बतादें जनवरी माह में लालगंज कोतवाली के कटरा दुग्धा के पास दुर्घटना में एक महिला की मौत हो गयी थी। नाराज परिजनो के साथ ग्रामीणों ने जाम लगा दिया था। मौके पर पहुंचे सीओ रामसूरत सोनकर ने समझाने बुझाने का प्रयास किया तो कुछ लोगों ने पुलिस पर पथराव कर दिया।

संयुक्त अधिवक्ता संघ के चुनाव में पांच सौ छत्तीस की अंतरिम मतदाता सूची प्रकाशित, बढ़ी चुनावी सरगर्मी

लोकमित्र ब्यूरो

लालगंज, प्रतापगढ़। संयुक्त अधिवक्ता संघ के चुनाव को लेकर चुनाव समिति द्वारा शुक्रवार को अंतरिम मतदाता सूची का प्रकाशन किया गया। इसके तहत अभी अंतरिम मतदाता सूची में पांच सौ छत्तीस अधिवक्ताओं को संघ के पदाधिकारियों के निर्वाचन में मतदाता बनने का मौका मिला है। अंतरिम मतदाता सूची जारी होते ही तहसील मे चुनावी सरगर्मी ने जोर पकड़ लिया। मतदाता सूची में दीवानी एवं तहसील के विधि व्यवसाय करने वाले अधिवक्ताओं को सूचीबद्ध किया गया है। चुनाव समिति की हुई बैठक में अंतरिम मतदाता सूची पर आम सहमति बनी। बैठक की अध्यक्षता करते हुए समिति के अध्यक्ष ज्ञानप्रकाश शुक्ल ने बताया कि अंतरिम मतदाता सूची को लेकर होली बाद दो दिनों तक आपत्ति का अवसर दिया गया है। समिति के प्रवक्ता विकास मिश्र के मुताबिक आगामी सत्ताईस एवं अटठाईस मार्च को आपत्ति दाखिल की जा सकती है। समिति तीस मार्च को इसकी पुर्नसमीक्षा कर अंतिम मतदाता सूची का प्रकाशन करेगी। बैठक का संचालन महामंत्री देवी प्रसाद मिश्र ने किया। बैठक में एल्डर समिति के अध्यक्ष राजेन्द्र प्रसाद मिश्र, राव वीरेन्द्र सिंह, राममोहन सिंह, रामलगन यादव, शिवाकांत उपाध्याय, अजय शुक्ल गुडडू, लाल राजेन्द्र सिंह, बेनीलाल शुक्ल, टीपी यादव, राधारमण शुक्ल, कालिका प्रसाद पाण्डेय, संतोष पाण्डेय, वीरेन्द्र सिंह अगई आदि रहे।

महिला ने दबंगो पर जमीन कब्जा करने का लगाया आरोप

कटरामेदनीगंज प्रतापगढ़ - जनपद के थाना कोतवाली देहात अंतर्गत भूपियामऊ चौकी के सरायसागर गांव निवासिनी विमला देवी पत्नी हरिप्रसाद सिंह ने आरोप लगाया है कि गाटा संख्या 250 में जो कि मेरी भूमिधरी है । जिसे बलीपुर निवासी शैलेंद्र मिश्रा व अरुणा मिश्रा के कहने पर कुछ अज्ञात दबंग अधिवक्ताओं ने जिसमें 15 से 20 व्यक्ति शामिल थे दबंगई के बल पर लगभग 20 से 25 फीट दीवार तोड़ दिए तथा मना करने पर भद्दी भद्दी गालियां देते हुए जान से मारने की धमकी दी । जिसकी लिखित शिकायत उसने एसपी आफिस में दिया है। कप्तान द्वारा अभी तक दबंगों के ऊपर कोई कार्रवाई नहीं होने से उनके हौसले बुलंद हैं और भुक्तभोगी को अपनी जान माल की सुरक्षा का डर लग रहा है।

बच्चों की मनमोहक प्रस्तुतियों ने किया मंत्रमुग्ध विद्यालय का वार्षिकोत्सव समारोह आयोजित

प्रतापगढ़ - नगर स्थित प्रभात एकेडमी में वार्षिकोत्सव समारोह आयोजित किया इसमें मुख्य अतिथि परियोजना निदेशक विशिष्टअतिथि के रूप में डा0 पियुष कान्त शर्मा एवं शिशिर खरे रहे। वार्षिकोत्सव में लोवर के जी के बच्चों ने मुरलिया देदो राधा पर मनमोहक प्रस्तुति देकर अभिभावकों के मन को मोह लिया । के जी ढ्ढ के बच्चों ने ड्डद्गद्यष्शद्वद्ग स्शठ्ठद्द की प्रस्तुति देकर लोगो के मन को मोह लिया। कक्षा 1 के बच्चों ने हनुमान चालिसा की प्रस्तुति देकर लोगों को भाव विभोर किया। कक्षा 3 के बच्चों ने रंगीलो मारो ढोलना पर प्रस्तुति दिये। कक्षा 3 के बच्चों ने नाटक की प्रस्तुति दिया। कक्षा 1 के बच्चों ने सास बहु हास्य नाटक की प्रस्तुति दिया। कक्षा 1व 2 के बच्चों ने रंग बरसे पर प्रस्तुति दिये। कक्षा 6 के बच्चों ने बरसो रंग पर प्रस्तुति दिये। कक्षा 8,9,10एवं 12 के बच्चों शिक्षा प्रणाली पर बहुत ही सुन्दर ढंग से नाटक प्रस्तुत करके समाज को जागरूक करने का प्रयास किया। कक्षा 6 के बच्चो ने स्शष्ठ्ठड्डद्य स्द्गस्रद्बड्ड पर्.ष्ह्ल प्रस्तुत किया। इस अवसर पर विनोद श्रीवास्तव अरविन्द , यू एस0 मिश्रा, पूनम तिवारी, अमरजीत सिंह, हरिकेश , अन्जू, एकता, आस्था, सारा, खुशबू, सुनीता,अंकिता सिंह नेहा, मधु, नैन्सी आदि लोग उपस्थित रहे। कार्यक्रम का संचालन आशी सिंह, अदिती, प्रतिभा, वं फातिमा ने किया।

पशु चिकित्सालय का ताला तोड़कर चोरी

देल्हूपुर प्रतापगढ़ -स्थानीय थाना क्षेत्र के सराय राजा गांव में बने पशु चिकित्सालय में बीती रात अज्ञात चोरों द्वारा ताला तोड़कर चोरी की गई । सरकारी कागजात तथा अलमारी को तोड़कर उसमें रखा लेवी का □3000 अज्ञात चोर उठा ले गए। सुबह जब अस्पताल के कर्मचारी अस्पताल पहुंचे तो उन्हें घटना की जानकारी हुई। देल्हूपुर थाने पर घटना की तहरीर दी गई है।

आवश्यकता है

हिन्दी दैनिक समाचार पत्र लोकमित्र को जनपद प्रतापगढ़ की सभी तहसीलों, ब्लॉक मुख्यालयों और प्रमुख बाजारों में संवाददाताओं की आवश्यकता है। समाचारों की समझ रखने वाले युवा और उत्साही लोग समाचार पत्र के विवेकनगर (प्रतापगढ़) स्थित कार्यालय में या नीचे दिए गए फोन नंबरों पर किसी भी कार्य दिवस में दोपहर 2 बजे से शाम 6 बजे के बीच सम्पर्क कर सकते हैं।

9839665450
7007509037

आगामी लोकसभा निर्वाचन-2024 व त्यौहारों के दृष्टिगत पुलिस सक्रिय, अर्द्धसैनिक बलों के साथ किया पैदल गश्त

लोकमित्र ब्यूरो

कुंडा प्रतापगढ़ । आदर्श आचार संहिता लागू होते ही जनपद के थाना बाघराय की पुलिस भी पूरी तरह से सक्रिय हो गई है। पुलिस अधीक्षक सतपाल अंतिल के निर्देशन में अपर पुलिस अधीक्षक पश्चिमी संजय राय व क्षेत्राधिकारी सदर अमरनाथ गुप्ता के निर्देशानुसार आगामी लोकसभा सामान्य निर्वाचन-2024 व त्यौहारों को सकुशल सम्पन्न कराने हेतु कानून व्यवस्था के दृष्टिगत बाघराय थानाध्यक्ष निकेत भारद्वाज के कुशल नेतृत्व में पर्याप्त बाघराय पुलिस एवं अर्द्धसैनिक बलों के साथ डोमिनेशन के तहत पैदल गश्त किया एवं आदर्श आचार संहिता का अनुपालन करने हेतु आमजनमानस और नागरिकों को जागरूक किया। सोशल मीडिया के जरिए लोकसभा चुनाव को लेकर शरारती तत्वों और खुराफातियों व सांप्रदायिक अथवा सामाजिक सौहार्द को बिगड़ने वालों पर 24 घंटे पुलिस की पैनी नजर होगी। इसके लिए टीम गठित कर दी गई है। यह सोशल मीडिया प्लेटफॉर्म और फर्जी अफ़वाहों की निगरानी करेगी। ऐसे लोगों के खिलाफ कड़ी कार्रवाई की जाएगी। इस दौरान उपनिरीक्षक सचिन कुमार पटेल, चौकी प्रभारी कमासिन शनि कुमार, चौकी प्रभारी सकरदहा डी डी कश्यप के द्वारा अपने अपने सर्किल क्षेत्रों में मौजूद रहकर अर्द्धसैनिक बलों के साथ क्षेत्र में शांति कानून-व्यवस्था को सुदृढ़ बनाए रखने तथा आगामी लोकसभा सामान्य निर्वाचन-2024 व त्यौहारों को सकुशल सम्पन्न कराने हेतु पैदल गश्त करते हुए जनसंवाद कर आमजनमानस को कराया गया सुरक्षा का एहसास। इस मौके पर यस आई लालजी,यस आई विनोद, राहुल शर्मा, लोकेश बैंसला व अन्य पुलिस कर्मी मौजूद रहे।

बलात्कार के आरोप में भीम आर्मी का जिलाध्यक्ष गिरफ्तार, भेजा गया जेल

लोकमित्र ब्यूरो

बिहार /प्रतापगढ़ बाघराय थाना क्षेत्र के बरबसपुर ग्रामसभा निवासी भीम आर्मी का जिलाध्यक्ष चंद्रकेश ऊर्फ चिंटू को बाघराय पुलिस ने दुष्कर्म के आरोप में गिरफ्तार कर जेल भेज दिया है । बता दें कि उक्त आरोपी द्वारा थाना बाघराय क्षेत्र के ही देवरी हरदोपट्टी निवासी महिला की मदद करने का भरोसा देते हुए,बातचीत करने लगा। बातचीत के दौरान बात प्रेम प्रसंग में तब्दील हो गई। इसके बाद उक्त आरोपी महिला को शादी का झांसा देकर महिला के साथ दुष्कर्म किया। महिला के गर्भवती होने के उपरांत महिला का जबरन गर्भपात करा दिया गया। उक्त के संबंध में पीड़ित महिला द्वारा बाघराय पुलिस को तहरीर दी गई थी, जिसमे कि बाघराय पुलिस ने सुसंगत धाराओं में मुकदमा पंजीकृत किया था। उक्त प्रकरण में दिन गुरुवार को विवेचनात्मक कार्रवाई के दौरान मुखबिर खास की सूचना पर उक्त अभियुक्त को पुलिस ने आजाद नगर से गिरफ्तार कर जेल भेजने की कार्रवाई थाना ध्यक्ष निकेत भारद्वाज के नेतृत्व में उप निरीक्षक दिनेश कुमार मय हमराह के द्वारा पूर्ण की गई। ज्ञात हो कि उक्त दुष्कर्म के मामले में गिरफ्तार अभियुक्त भीम आर्मी के जिलाध्यक्ष के पद पर आसीन था।

गंदगी को लेकर ग्रामीणों में गुस्सा, डीएम से हुई शिकायत

लालगंज, प्रतापगढ़। प्राथमिक विद्यालय के समीप गंदगी को लेकर ग्रामीणों में गुस्सा दिखा है। इस बाबत ग्रामीणों ने डीएम से शिकायत भी दर्ज करायी है। लक्ष्मणपुर विकासखण्ड के कैथा डांड़ी बरदैत सिंधौर निवासी तीर्थराज पटेल आदि ने डीएम को शिकायती पत्र देकर कहा है कि गांव में सफाई कर्मचारी के पिछले वर्ष जुलाई मे स्थानान्तरण होने के बाद नवीन तैनाती की गयी। इसके बावजूद गांव की नाली व खडण्जे पर गंदगी है। शिकायत के मुताबिक प्राथमिक विद्यालय के समीप गंदगी होने से नालियां बजबजा उठी हैं। समस्या के कारण स्कूली बच्चों के साथ ग्रामीणों में भी संक्रमण की बीमारी फैल रही है। ग्रामीणों ने डीएम को शिकायती पत्र देकर साफ सफाई के साथ जिम्मेदारों के खिलाफ कार्रवाई की आवाज उठायी है।

इलेक्टोरल बांड भारत का सबसे बड़ा चुनावी चंदा घोटाला - कांग्रेस अध्यक्ष

लोकमित्र ब्यूरो

प्रतापगढ़ । कांग्रेस पार्टी के जिला अध्यक्ष डॉक्टर लालजी त्रिपाठी ने आज प्रेस वार्ता में कहा कि भारतीय जनता पार्टी द्वारा इलेक्टोरल बांड के रूप में चुनावी चंदा के लिए बड़ी भ्रष्ट योजना बनाई गई है ।उन्होंने कहा कि भाजपा की नीति है कि ÷चंदा दो, धंधा लो ÷।÷धमकी दो चंदा लो ÷ ।उन्होंने कहा कि कांग्रेस पार्टी ने शुरू से ही इस काले धंधे का विरोध किया था ,और कहा था कि चुनावी चंदे में भ्रष्टाचार को बढ़ावा देने के लिए योजना लाई गई है ।उन्होंने कहा कि भाजपा सिर्फ अपने फायदे के लिए और चुनावी चंदे में भ्रष्टाचार को बढ़ावा देने के लिए इलेक्टोरल बांड योजना लेकर आई थी , लेकिन सुप्रीम कोर्ट के निर्णय के बाद उसकी पोल खुलने लगी है ,उन्होंने कहा कि ऐसी कई कंपनियों के मामले सामने आए हैं जिसमें इलेक्टोरल बांड दान किया और उसके तुरंत बाद उन्हें सरकार से भारी लाभ प्राप्त हुआ है ।इंफ्रास्ट्रक्चर से जुड़ी कई कंपनियों ने भारी मात्रा में चंदा दिया और उसके बाद उन्हें प्रोजेक्ट्स दिए गए । पिछले कुछ वर्षो से भाजपा ने चंदा दो धंधा लो की तर्ज पर भ्रष्टाचार को बढ़ावा दिया। कांग्रेस जिला अध्यक्ष ने कहा कि भाजपा की हफ्ता वसूली नीति के तहत सरल तरीका ईडी,सीबीआई, आई टी के माध्यम से चलाया है ।

किसी कंपनी पर छापा मारो और फिर कंपनी की सुरक्षा के लिए हफ्ता वसूली (दान)की मांग करो ,।उन्होंने कहा कि इनकम टैक्स विभाग ने दिसंबर 2023 में शिरडी साई इलेक्ट्रिक पर छापा मारा और जनवरी 2024 में कंपनी ने इलेक्टोरल बांड के माध्यम से40 करोड रुपए का दान दिया ।उन्होंने कहा कि प्रश्न यह है कि क्या सरकार ने संवैधानिक संस्थाओं का दुरुपयोग कर चुनावी चंदा एकत्रित किया है ?सरकार उद्योगपतियों और व्यापारियों में भय पैदा करके उनसे चुनावी चंदा वसूला है ? यह रिश्वत लेने का एक नया तरीका है फर्जी कंपनियों के माध्यम से चंदे की वसूली की गई है ।उन्होंने कहा कि फर्जी कंपनियों के खिलाफ अभियान छोड़ छेड़ने का दावा करने वाले फर्जी कंपनियों के माध्यम से चुनावी चंदा ले रहे हैं । उन्होने कहा कि प्रधानमंत्री कहते थे ना खाऊंगा ना खाने दूंगा मगर चुनावी इलेक्टोरल बांड घोटाले के बाद उनका यह जुमला दिखावटी साबित हुआ है । भाजपा सरकार ने पिछले 10 वर्ष में के खूब धन इकट्ठा किया ,और खूब खाया और लोगों को खिलाया ।

इलेक्टरल बांड का खुलासा होने के बाद भाजपा पूरी तरह से बेनकाब हो चुकी है । उसका मुखौटा उतर गया है यह आजाद भारत का सबसे बड़ा भ्रष्टाचार है। इस अवसर पर युवा कांग्रेस के प्रादेशिक नेता प्रतापगढ़ विधान सभा क्षेत्र के पूर्व कांग्रेस प्रत्याशी डा नीरज त्रिपाठी , जूनियर बार एसोसिएशन पुरातन के अध्यक्ष रोहित शुक्ला एडवोकेट ,सहित कांग्रेस सेवा दल जिला अध्यक्ष महेंद्र कुमार शुक्ला, मीडिया प्रभारी वेदान्त तिवारी , आदि उपस्थित रहे।

एसपी ने परेड की सलामी लेकर किया परेड का निरीक्षण

चित्रकूटः पुलिस अधीक्षक अरुण कुमार सिंह ने पुलिस लाइन्स चित्रकूट में शुक्रवार की साप्ताहिक परेड की सलामी लेकर परेड का निरीक्षण किया। परेड निरीक्षण के दौरान पुलिस अधीक्षक ने कर्मचारियों का टर्न आउट जांच की। साथ ही परेड ग्राउण्ड में उपस्थित सभी टोलियों की ड्रिल देखी एवं आवश्यक सुधार के लिए प्रतिसार निरीक्षक पुलिस लाइन को निर्देशित किया। परेड ग्राइण्ड में आर्मोरर शैलेन्द्र यादव द्वारा इंसास राइफल तथा पिस्टल के सम्बन्ध में विस्तृत रुप से बताया गया। इसके बाद पुलिस अधीक्षक ने परिवहन शाखा का निरीक्षण कर वाहनों के सही रख-रखाव के लिए प्रभारी परिवहन शाखा को निर्देशित किया। पुलिस लाइन स्थित मैस, आरक्षी बैरिक, क्वार्टर गार्द, आवासीय बैरक, कैण्टीन आदि का निरीक्षण कर प्रतिसार निरीक्षक शिवनारायण को साफ-सफाई के लिए आवश्यक दिशा-निर्देश दिये। साथ ही पुलिस अधीक्षक ने आदेश-कक्ष में कर्मचारियों का अर्दली रुम किया।

विश्व का पहला स्मार्ट कैलकुलेटर हुआ लॉन्च

लोकमित्र ब्यूरो

कटरा मेदनी गंज – डिजिटल जमाने में व्यापारियों द्वारा कलम कॉपी के जरिए लेनदेन के प्रकरण को देखते हुए जलालपुर गांव निवासी प्रवीण मिश्रा ने विश्व का पहला स्मार्ट कैलकुलेटर लॉन्च किया है । मीडिया को बातचीत के दौरान प्रवीण मिश्रा ने बताया कि 12वीं की पढ़ाई करने के बाद इकोनॉमिक्स की पढ़ाई दिल्ली कॉलेज से करने के उपरांत एमबीए करने के लिए बेंगलुरु चला गया और व्यापारी के रजिस्टर को देखकर दिमाग में आया कि क्यों ना एक स्मार्ट कैलकुलेटर का निर्माण किया जाए। डेढ़ साल की अथक परिश्रम के बाद बेंगलुरु के कोरमंगलम में वर्जन 3 वर्जन 4 कैलकुलेटर को बाजार में व्यापारियों की सुविधा के लिए लांच किया गया जिसकी कीमत तीन से □5000 रु0 तक है ।यह कैलकुलेटर डिवाइस के जरिए मोबाइल ऐप से कनेक्ट रहेगा और व्यापारियों को अलग से वही खाता नहीं बनना पड़ेगा। यह स्मार्ट कैलकुलेटर यदि कभी खराब होता है तो कंपनी द्वारा 1 साल की गारंटी मुहैया रहती है। बाजार में स्मार्ट कैलकुलेटर आने के बाद प्रवीण मिश्रा अपने गृह जनपद प्रतापगढ़ के जलालपुर गांव पहुंच कर दानपुर के शिव मंदिर पर भगवान भोलेनाथ का आशीर्वाद प्राप्त किया और बताया कि सब प्रभु की ही कृपा से यह असंभव कार्य संभव हो सका। इस मौके पर वेद प्रकाश तिवारी वरिष्ठ कांग्रेस नेता पवन तिवारी पंडित जनार्दन प्रसाद पांडे कमलेश दुबे डब्बू दुबे राजेश सिंह नन्हे मिश्रा सत्येंद्र मिश्रा राजेंद्र प्रसाद तिवारी सुरेंद्र प्रसाद तिवारी जलालपुर आदि लोग मौजूद रहे।

पट्टी के व्यवसाई की गोली मारकर हुई थी हत्या, शव को किया गया सुपुर्दे खाक, हजारों लोग अंतिम यात्रा में हुए शामिल

पट्टी। कस्बे में वृहस्पतिवार की सुबह व्यवसाई मोहम्मद नईम इदरीसी (50) पुत्र मोहम्मद राजा निवासी चिकपट्टी अपने बेटे को स्कूल छोड़ने जा रहा था इस दौरान कस्बे के बाईपास रोड पर बाइक सवार बदमाशों ने दिनदहाड़े गोली मारकर उसकी हत्या कर दी। आक्रोशित व्यापारियों के विरोध के चलते जिले के आला अधिकारियों के समझाने पर मृतक के शव को तीन घंटे बाद सीएचसी पट्टी से पोस्टमार्टम के लिए भेजा गया। देर शाम मृतक का शव घर पहुंचा तो स्थानीय लोगों की खासी भीड़ मौके पर जुटी रही। वहीं शुक्रवार की दोपहर दो बजे नमाज के बाद मृतक के शव को अंतिम संस्कार के लिए सिविल लाइन होते हुए कर्बला ले जाया गया। जहां पर मृतक के शव

को सुपुर्दे खाक किया गया। इस दौरान नगर पंचायत अध्यक्ष अशोक कुमार जायसवाल, राम चरित्र वर्मा, शकील अहमद, सिराज अहमद, रमेश चंद्र सोनी समेत करीब एक हजार की संख्या में लोग मौजूद रहे। वहीं पुलिस प्रशासन ने शव सुपुर्दे खाक होने के पश्चात राहत की सांस ली। वहीं दूसरी तरफ व्यवसाई की हत्या के मामले में परिजनों की तहरीर पर पुलिस तीन अज्ञात लोगों के विरुद्ध मुकदमा दर्ज कर अग्रिम कार्रवाई में जुटी हुई है और कई संदिग्धों को हिरासत में लेकर सख्ती से पूछताछ की जा रही है। मृतक के बेटे साहब को भी पुलिस पूछताछ के लिए अपने साथ ले गई है पुलिस की माने तो पुलिस जल्द इस घटना का खुलासा कर सकती है

भारतीय सैनिक स्कूल में चयनित विद्यार्थियों को शुभकामनाएं

प्रतापगढ़ ।राष्ट्रीय स्वयंसेवक संघ एवं अखिल भारतीय विद्यार्थी परिषद के कार्यकर्ताओं ने अखिल भारतीय सैनिक स्कूल में प्रतापगढ़ जिले से चयनित विद्यार्थियों से संपर्क कर अग्रिम शुभकामनाएं दिया। प्रतापगढ़-छतरपुर (रायतारा) निवासी डॉ.अनूप सिंह एवं लेफ्टिनेंट ऋचा सिंह की सुपुत्री नंदिनी सिंह, अखिल भारतीय सैनिक स्कूल प्रवेश परीक्षा में चयनित होकर क्षेत्र का नाम रोशन किया,परिवार व मित्रगण में खुशी की लहर है। इस अवसर पर आरएसएस के जिला प्रचारक शिव प्रसाद ने कहा की जिन विद्यार्थियों का चयन सैनिक स्कूल में हुआ है निश्चित ही उन्हें शिक्षा ग्रहण करने हेतु एक अच्छा परिसर मिलेगा।

दीवार फांदकर घर में घुसे चोरों ने लाखों के जेवरात व नकदी उडांए

लोकमित्र ब्यूरो

कुंडा प्रतापगढ़।महेशगंज क्षेत्र मे चोरों का आतंक इस कदर व्याप्त है कि ऐसा कोई दिन नही जा रहा है जब बेखौफ़ बदमाश क्षेत्र मे चोरी की कोई छोटी बड़ी घटना को अंजाम न दें रहे हो।आये दिन हो रही चोरी की घटनाओं को रोक पाने मे पुलिस पूरी तरह से नाकाम साबित हो रही है।बुधवार की रात ककरा मजरे बघवाइत की रहने वाली राम लली पत्नी स्व देव शरण तिवारी के घर के पीछे की दीवार फाँद कर घर मे घुसे अज्ञात चोरों ने सोने चाँदी के जेवरात समेत सूटकेश मे रखी 34000हजार नकदी चुरा ले गए। पीड़िता द्वारा रात मे ही घटना की सूचना डायल 112 के माध्यम से पुलिस दी गई।

घटना के बाबत पीड़िता ने तहरीर देकर अज्ञात चोरों के खिलाफ कार्यवाही की माँग की है।

सरकारी कार्य में बाधा व पुलिस टीम पर हमला करने का वांछित आरोपी गिरफतार

प्रतापगढ़ पुलिस अधीक्षक सतपाल अंतिल के निर्देशन में जनपद पुलिस द्वारा निरंतर अभियान चलाकर अपराध/अपराधियों के विरूद्ध कार्यवाही की जा रही है। इसी क्रम में आज 22 मार्च को थाना संग्रामगढ़ के प्रभारी निरीक्षक सत्येन्द्र सिंह भदौरिया ने मय हमराह उ0नि0 कबीर दास थाना लालगंज ने देखभाल के दौरान मुखबिर की सूचना पर थाना लालगंज के मु0अ0सं0 17/24 धारा 147, 148, 149, 323, 504, 506, 332, 353, 307, 427, 341, 337, 336 भादवि व धारा 7 सीएलए एक्ट* में वांछित अभियुक्त *खेमचन्द्र पटेल पुत्र माताबदल नि0ग्राम कटरा दुग्धा थाना लालगंज जनपद प्रतापगढ को थानाक्षेत्र लालगंज के कटरा दुग्धा नहर के पास से गिरफ्तार किया।

वार्षिकोत्सव आज

लालगंज, प्रतापगढ़। नगर के पूरे हरिकिशुन वर्मा नगर स्थित सरोजनी कान्वेंट स्कूल का वार्षिकोत्सव आज शनिवार को शाम पांच बजे से मनाया जाएगा। वार्षिकोत्सव में मेधावियों को सम्मानित भी किया जाएगा। उक्त जानकारी विद्यालय के निदेशक अजय श्रीवास्तव ने दी है।

दूसरे जुमे पर नमाजियों से गुलजार रही मस्जिदे

प्रतापगढ। रमजान के दूसरे जुमे पर शहर की मस्जिदे नमाजियो से गुलजार रही। नमाज के बाद मस्जिदो में तकरीर हुई। इसके बाद सभी रोजेदार घर लौटे। बेगमवार्ड मस्जिद, बलीपुर स्थित कचहरी वाली मस्जिद, आजाद नगर मस्जिद, पुलिस लाइन मस्जिद, अबुल कलाम मस्जिद, जामा मस्जिद सहित कई मस्जिदो में जुमे की नमाज पाकीनगी के साथ अदा की गई। गुलशने मदीना के इमाम ने तकरीर में कहा कि रमजान के महीने में गरीब व जरूरतमंदो की मदद करनी चाहिए। यह अल्लाह की रजा और निजात का जरिया है। इसके जरिये इंसान को भूख प्यास का एहसास होता है।

लोगों के साथ विश्वासघात करने वाला आरोपी गिरफ्तार

पुलिस पर फायर कर एक अपराधी फरार
6 ट्रैक्टर व 1 ट्राली, कम्प्रेशर मशीन बरामद

चित्रकूटः पुलिस अधीक्षक अरुण कुमार सिंह के निर्देश पर अपराध पर अंकुश लगाने के लिए अपराधियों के विरुद्ध की जा रही कार्यवाही के क्रम में अपर पुलिस अधीक्षक चक्रपाणि त्रिपाठी एवं क्षेत्राधिकारी मऊ जयकरन सिंह के पर्यवेक्षण में प्रभारी निरीक्षक बरगढ़ राकेश मौर्य तथा उनकी टीम द्वारा लोगों के साथ विश्वासघात कर उनके ट्रैक्टर किराये पर लेकर बेंचने वाले एक आरोपी को गिरफ्तार कर 6 ट्रैक्टर, 1 ट्राली व 1 कम्प्रेशर मशीन बरामद की गयी।

बीती 19 मार्च को वादी हिमांशु सिंह पुत्र राजकुमार निवासी सेमरा ने थाना बरगढ़ में सूचना दी कि कमल सिंह निवासी गाढ़ा कटरा व बाला उर्फ दीवेशपति द्विवेदी निवासी डेरावारी थाना शंकरगढ़ जनपद प्रयागराज द्वारा उनके ट्रक्टर व ट्राली 11 माह के एग्रीमेंट पर प्रतिमाह 24 हजार रुपये किराये पर ले गये थे, किन्तु माह पूरा होने पर किराया नहीं दिया एवं ट्रक्टर कहीं हटा दिया है। इस सूचना पर थाना बरगढ़ में कमल सिंह व बाला उर्फ दीवेशपति द्विवेदी के विरूद्ध अभियोग पजीकृत किया गया था।

प्रभारी निरीक्षक बरगढ़ राकेश मौर्य एवं उनकी टीम द्वारा गोकुलपुर तिराहा से ट्रैक्टर पर सवार आरोपी कमल सिंह को गिरफ्तार किया गया। पूंछतांछ में आरोपी ने बताया कि यह ट्रक्टर उसने तथा उसके साथी बाला उर्फदीवेशपति द्विवेदी ने हिमांशु सिंह से किराये का लालच देकर लिया था और इसे बेंचने जा रहे थे। वह दोनों मिलकर लोगों को बेवकूफ बनाकर किराये का लालच देकर ट्रैक्टर ले जाते है और उन्हें ले जाकर बेच देते है। साथ ही जब किसी का ज्यादा दबाव पड़ता है तो उनका कुछ पैसा वापस भी कर देते है। दोनों ने मिलकर दो ट्रैक्टर, एक ट्राली व एक कम्प्रैशर मशीन मऊ से तथा दो ट्रैक्टर व एक ट्राली शिवराजपुर शंकरगढ जनपद प्रयागराज से भी लोगों को बेवकूफ बनाकर किराये पर लेकर गये थे। जिसमे की मऊ की एक ट्रैक्टर ट्राली को एक कबाडी को बेच दिया था, उस पैसे को दोनों ने आपस मे बांट लिया था। शेष पांच ट्रैक्टर, एक ट्राली व एक कम्प्रैशर मशीन मडहा के जंगल में एक खाली पडे मकान के पास निर्जन स्थान पर लोगों की नजर से बचा कर बेचने के लिए रखे हुये हैं। उसका साथी बाला उर्फ दिवेशपति द्विवेदी जंगल में ट्रक्टरों की रखवाली कर रहा है। आरोपी के निशानदेही पर पुलिस टीम मडहा के जंगल में एक खाली पडे मकान के पास निर्जन स्थान के पास पहुंची तो आरोपी बाला उर्फदीवेशपति द्विवेदी ने पुलिस टीम पर जान से मारने की नियत से फायर करते हुये अंधेरे का फायदा उठाकर बचकर भाग गया। मौके से 5 ट्रैक्टर बरामद किये गये।

गिरफ्तारी के दौरान उप निरीक्षक राधेश्याम सिंह, मुख्य आरक्षी चालक रमेशचन्द्र, आरक्षी योगेश, शुभम पटेल, अखिलेश आदि मौजूद रहे।

स्थगन आदेश के बावजूद हो रहा पानी की टंकी का निर्माण

प्रतापगढ़ । तहसील रानीगंज क्षेत्र के अन्तर्गत ग्राम दरियापुर में आबादी की भूमि में जबरन पानी की टंकी का निर्माण सिविल कोर्ट द्वारा पारित स्थगन आदेश के बावजूद किया जा रहा है । ज्ञात हुआ है कि सिविल जज जू डी सदर प्रतापगढ़ के न्यायालय में धीरेन्द्र प्रताप सिंह बनाम लोकेश प्रताप सिंह के बीच गाटा संख्या 191 ख के संबन्ध में मुकदमा विचाराधीन है जिसमें न्यायलय द्वारा यथास्थिति बनाए रखने का स्थगन आदेश पारित किया गया है स्थगन आदेश के बावजूद विपक्षी विवादित भूमि में जबरन निर्माण कर रहे हैं ।

चोरी का आरोपी गिरफ्तार, मुकदमा दर्ज

सुवंसा (प्रतापगढ़)। फतनपुर पुलिस ने चोरी के एक आरोपी को गिरफ्तार कर किया। शुक्रवार को थाना फतनपुर से उप निरीक्षक शेषनाथ यादव मय हमराह क्षेत्र भ्रमण पर थे। इसी दौरान फतनपुर के धरी मोड़ के पास से अभियुक्त अनुभव पांडे पुत्र विजय शंकर पांडे निवासी ग्राम रामापुर खांगल थाना पट्टी जनपद प्रतापगढ़ को गिरफ्तार किया गया। पुलिस ने उसके पास से दो मोबाइल फोन बरामद करने का दावा किया है।

जमीनी विवाद में हुई हवाई फायरिंग, गांव में दहशत का माहौल

लोकमित्र ब्यूरो

बिहार/प्रतापगढ़- शुक्रवार भोर क़रीब साढ़े चार बजे थाना बाघराय क्षेत्र की चौकी कमाशिन के तिवारी महमदपुर गाँव ज़मीनी विवाद में दबंगों ने लहलहाती फ़सल को नष्ट करते हुए क्षेत्र में दहशत फैलाने के लिए हवा में फायरिंग भी की। बताते चलें कि स्थानीय थाना क्षेत्र के तिवारी महमदपुर गाँव निवासी रामराज तिवारी का गाँव के ही एक व्यक्ति से ज़मीनी विवाद चल रहा है।

उन्होंने बाघराय थानाध्यक्ष के समक्ष एक तहरीर देते हुए गाँव के ही एक दर्जन से अधिक करीब चौदह लोगों के ऊपर आधा दर्जन सुसंगत धाराओं में मुक़दमा दर्ज कराया है। तहरीर में उन्होंने जिक्र किया है कि गाँव के ही रविशंकर ओझा समेत उनके एक दर्जन से अधिक करीबियों ने उनके खेत की फ़सल नष्ट कर दी और धमकी भी दी। सूचना पर पहुँची पुलिस ने घटनास्थल से दो चार पहिया वाहन समेत तीन लोगों को गिरफ़्तार किया और गाड़ियों को सीज कर गिरफ्तार किये गए तीनों लोगों का शांतिभंग में चालान किया। मौके पर शांति व्यवस्था कायम रखने के लिए अधिक संख्या में पुलिस बल को तैनात कर दिया गया है। उक्त मामले में थानाध्यक्ष बाघराय निकेत भारद्वाज ने बताया कि जमीनी विवाद के चलते यह घटना कारित की गई है।

पीड़ित की तहरीर पर मुकदमा दर्ज कर लिया गया है। अग्रिम कार्यवाही की जा रही है।

हत्या कर लाश छिपाने के आरोप में दो को आजीवन कारावास

प्रतापगढ़। अपर सत्र न्यायाधीश नंद प्रताप ओझा ने हत्या करके लाश को छिपाने के आरोप में दोषी पाते हुए राजू उर्फ राजेश केसरवानी निवासी हरनामगंज थाना कुंडा तथा विनोद कुमार साहू निवासी करेटी रोड निकट रेलवे फाटक थाना कुंडा प्रत्येक को आजीवन कारावास तथा 70-70 हजार रूपया अर्थदण्ड से दंडित किया। उक्त मामले में राज्य की ओर से पैरवी एडीजीसी राकेश प्रताप सिंह ने किया।वादी मुकदमा कमलेश देवी जो मृतक सुभाष केसरवानी की मां है के अनुसार घटना 17 जनवरी 2014की है। मेरा लड़का सुभाष 8ः00 बजे शाम को राजू केसरवानी उर्फ राजू राजेश ने फोन करके मेरे लड़के सुभाष को बुलाया फिर हम लोग दस बजे रात में फोन किया तो मेरा लड़का सुभाष बोला 10 मिनट बाद खाना खाकर आ रहे हैं। मेरी बहू नीरू देवी जो सुभाष की पत्नी है से सुभाष ने फोन पर बताया था फिर फोन पर हकबका हो गया।मृतक सुभाष की लाश रेलवे फाटक कुंडा के पास स्थित ईदगाह के बगल बबलू सिंह के बाग में जमीन में गड्ढा खोदकर निकली गई। उसकी हत्या चाकू से गला रेत कर की गई थी।अभियोजन की ओर से आठ गवाहों के माध्यम से 14 प्रदशौ को साबित कराया गया।

रमजान अजमत व बरकत का महीना

लोकमित्र ब्यूरो

प्रतापगढ। रमजानुल मुबारक माह बड़े ही अजमत व बरकत वाला महीना है। इस महीने की बेसुमार फजीलते कुरआन पाक व हदीश करीमा में मौजूद है। इसी रमजान के महीने में अल्लाहतआला ने चार आसमानी किताबे दुनिया में चार पैगम्बरो पर उतारी थी। जिसमें हजरत मूसा अलैहिस्सलाम पर तौरते शरीफहजरत दाउद अलैहिस्सलाम पर जुबूर शरीफ हजरत ईशा असैहिस्सलाम पर इजील शरीफ और हजरत मुहम्मद अल्लाह अलैह वसल्लम पर कुरआन शरीफनाजिल फरमायी। अर्थात कुरआन शरीफ इसी महीने रमजान में आसमान से दुनिया पर नाजिल फरमायी गई। इसी महीने का अव्वल हिस्सा रहमत का दूसरा हिस्सा मगफिरत का और तीसरा हिस्सा जहन्नुम से आजादी का है। जानकारो का कहना है कि इस महीने में प्रत्येक नेक काम का सवाब फर्ज नमाज के बराबर मिलने लगता है। तथा फर्ज का सवाब सत्तर गुना हो जाता है। हदीश शरीफनिस्कात शरीफमें हुजूर सल्लाहो अलैह वसल्लम ने फरमाया है कि हर चीज की जरूरत होती है। जिसमें शरीर का जकात रोजा है। मोमिन जब शरीर की यह जकात रोजा रखकर अदा करता है। तो उसके रूह और जिस्म वाहिरो अय्यब पाको मौतहर हो जाता है। जब जिस्म की जकात अदा कर दी जाती है तो इंसान शैतान की फरेब कारियो से महफूज हो जाता है।

कार्यालय नगर पालिका परिषद चित्रकूटधाम जनपद चित्रकूट

पत्र संख्या–24/2023–24/नामान्तरण/ दिनांक 22.03.2024

सार्वजनिक सूचना

सर्वसाधारण को सूचित किया जाता है कि प्रकाशित सूची के कॉलम नं0–02 में आवेदकों द्वारा भवन के नामान्तरण के लिए आवेदन पत्र प्रस्तुत किये गये है, नगर पालिका अधिनियम 1916 की धारा 147(1) के अन्तर्गत दी गयी व्यवस्था के अनुसार नामान्तरण हेतु प्रस्तुत निम्नांकित भवनों पर नामान्तरण के सम्बन्ध में यदि किसी पक्ष को कोई आपत्ति हो तो सूचना प्रकाशन से 30 दिन के भीतर अपनी अपनी आपत्ति मय साक्ष्य सहित नगर पालिका परिषद चित्रकूटधाम कार्यालय कर विभाग में लिखित रूप से प्राप्त करा दें। यदि निर्धारित अवधि के भीतर सम्बन्धित पक्ष की कोई प्रमाणित साक्ष्य सहित आपत्ति प्राप्त नही होती है तो यह समझा जायेगा कि किसी भी पक्षकार को उक्त भवसन पर नामान्तरण के सम्बन्ध में कोई आपत्ति नही है। तदानुसार नगर पालिका द्वारा उक्त भवनों पर नामान्तरण की कार्यवाही सम्पन्न कर दी जायेगी।

नामान्तरण प्रकाशन सूची

क्र0 सं0	नामान्तरण के लिए प्रार्थी/आवेदक का नाम	भवन सं0 एवं मुहल्ला एवं नामान्तरण के लिए आवेदन किया गया है	नगर पालिका परिषद अभिलेखों में दर्ज भवन स्वामी/अध्यासी का नाम	आधार
1	2	3	4	5
1	श्री रूखसार अहमद पुत्र स्व0 अजीज अहमद	द्वारिकापुरी कर्वी वार्ड नं0 24	नया मकान	रजि0 बैनामा
2	श्री संजय साहू पुत्र लालदास साहू	336/244 भरतपुरी कर्वी वार्ड नं0 20	लालदास साहू पुत्र भगवानदीन साहू व कैलाश साहू, राजू साहू, संजय साहू, विजय साहू पुत्रगण लालदास साहू	राजि0 दान जुज भाग
3	श्री नारायण प्रसाद तिवारी पुत्र ओम प्रकाश तिवारी आदि	राघौपुरी कर्वी वार्ड नं0 05	नया भवन	रजि0 बैनामा
4	श्री जानकीशरण पुत्र बृजबिहारी	108/129 तीर्थराजपुरी कर्वी वार्ड नं0 09	रामकिशोर पुत्र राजाराम करवरिया	वरासतन
5	श्री राधेश्याम कुशवाहा पुत्र स्व0 राम भोला कुशवाहा	347/141 जगदीशगंज कर्वी वार्ड नं0 11	शिवप्यारी पत्नी रामभोला कुशवाहा	वरासतन
6	श्री लक्ष्मीनारायण द्विवेदी पुत्र राम भरोसे द्विवेदी	191/397 बल्दाऊगंज कर्वी वार्ड नं0 22	विनीता द्विवेदी पत्नी लक्ष्मीनारायण द्विवेदी	वरासतन
7	श्री राकेश कुमार मिश्रा पुत्र रामस्वरूप मिश्र	323/303 लक्ष्मणपुरी कर्वी वार्ड नं0 08	राजनारायण पुत्र राजाबुआ व रामस्वरूप पुत्र बद्री प्रसाद	वरासतन

अधिशाषी अधिकारी
नगर पालिका परिषद चित्रकूटधाम

न्यायालय श्रीमान अपर उप जिलाधिकारी प्रथम जिला प्रतापगढ़
मुकदमा संख्या 22 सन 2024
राधेश्याम
बनाम
मथुरा प्रसाद आदि

बनाम -
1- शिवेन्द्र प्रताप सिंह , 2- राघवेन्द्र प्रताप सिंह सुतगण इन्द्र जीत सिंह 3- गीता सिंह पत्नी स्व0 इन्द्र जीत सिंह, 4- अवधेश सिंह सुत स्व0 राम बहाल सिंह निवासी गण ग्राम कुसुवापुर पर0मानिकपुर तह0 कुंडा जिला प्रतापगढ़ ।

तारीख पेशी 28 - 03 -2024

यह कि वादी ने उपरोक्त वाद/प्रार्थना पत्र आपके विरुद्ध इस न्यायालय में प्रस्तुत किया है ऐतद द्वारा सम्मन नोटिस आपको आदेशित किया जाता है कि दिनांक 28- 03- 2024 को वास्ते प्रार्थना पत्र टी 0आई 0 व तनकीह प्रातः 10 बजे स्वयं या मार्फत अपने वकील के इस न्यायालय में उपस्थित होकर जवाबदेही दावा करें ऐसा न करने में असफल रहने पर आपके विरुद्ध वाद प्रार्थना पत्र का एक पक्षीय रूप में सुना जायेगा और हस्ताक्षरित किया जाएगा ।

मेरे हस्ताक्षर तथा न्यायालय की मुद्रा लगाकर दिनांक मास सन को जारी किया गया।

आज्ञा से

टीवी शो परिनीति में फिर से नज़र आये ऐक्टर विवेक कुमार सिंह

लोकमित्र ब्यूरो

प्रतापगढ़ । बेल्हा के विवेक इस बार कांस्टेबल गणेश चावला की भूमिका निभा रहे है कलर्स के टीवी शो परिणीति मेंअंतू थाना क्षेत्र के पूरे माधव सिंह निवासी विवेक सिंह वर्ष 2013 से बॉलीवुड जगत में काम कर रहे है ।उनकी अदाकारी लोगो के दिलो दिमाग में रची बसी है । एक बार फिर कलर्स के शो परिणीति में वो इंस्पेक्टर के साथ परी पे हुई जानलेवा हमले की छानबीन कर रहे है । इसी साल टीवीएफ की वेबसरीज संदीप भैया में पवन त्रिपाठी का रोल करके विवेक दर्शको को अपनी ओर आकर्षित करने में कामयाब हुए।बता दे टीवी शो में तारक मेहता का उल्टा चश्मा मोलकी दामन मिट्टी का क्राइम पेट्रोल और सावधान इंडिया में और कई फिल्मों में भी दमदार भूमिका किए है। बता दे विवेक बचपन से ही रंगमंच से जुड़े रहे है और बॉलीवुड के कई दिगजो के साथ काम कर चुके हैं !बहुत अच्छा लगता है हमको लिखना जब हमारे ज़िला का कोई कलाकार इस तरह काम करके हमे गौरव्वनित करता हैंहम सब विवेक सिंह के उज्ज्वल भविष्य की कामना करते हैं!

भयहरण नाथ धाम में प्रबन्ध समिति की बैठक 24 मार्च को

लोकमित्र ब्यूरो

प्रतापगढ़ । प्रसिद्ध पांडव कालीन भयहरण नाथ धाम में प्रबन्ध समिति की बैठक 24 मार्च को होगी। 24 वें महाकाल महोत्सव की समीक्षा होगी व होली उत्सव के संदर्भ में चर्चा करके योजना को अंतिम रूप दिया जायेगा। यह जानकारी देते हुए धाम के महासचिव समाज शेखर ने बताया की 24 मार्च को दोपहर 2 बजे से बैठक होगी। जिसमे संरक्षक गण व प्रबन्ध समिति सदस्य प्रतिभाग करेंगे।

9452526750, 9839665450,8565970115

दैनिक लोकमित्र

121, विवेक नगर प्रतापगढ़

सम्मन प्रकाशन दर 1000 रू0 एक नाम तक अतिरिक्त प्रति व्यक्ति 10.00 रूपया पैनल विज्ञापन 5 से.मी. प्रति कालम 500/–प्रतिमाह

प्रथम पृष्ठ पर 100% अतिरिक्त

E-mail-lokmitra2005@gmail.com

प्रकाशक,मुद्रक एवं स्वत्वाधिकारी संतोष भगवन द्वारा रामा मुद्रणालय, विवेक नगर, प्रतापगढ़ से मुद्रित एवं लोकमित्र कार्यालय पल्टन बाजार प्रतापगढ़ से प्रकाशित

8738029050 सम्पादकः संतोष भगवन

रासायनिक रंगों के बगैर मनाएं होली- डॉ पम्मी

नेशनल पब्लिक स्कूल में होली रंगोत्सव कार्यक्रम का हुआ आयोजन

बलरामपुर। शुक्रवार को हरिहरगंज में संचालित नेशनल पब्लिक स्कूल में होली रंगोत्सव कार्यक्रम आयोजित किया गया विद्यालय के बच्चों ने सांस्कृतिक कार्यक्रम के साथ अभी गुलाल लगाकर होली त्यौहार मनाया है। विद्यालय के छात्र छात्राओं ने होली त्यौहार के महत्व पर अपने विचार रखते हुए शांतिपूर्ण माहौल में मनाने की बात कही है छात्रों ने कहा के पर्व पर हुड़दंग न मचाए। फूलों से बनी रंगो एवं आमिर का इस्तेमाल करें रासायनिक पदार्थ से बने रंग गुलाल का इस्तेमाल न करें विद्यालय प्रबंधक डाक्टर पम्मी पांडेय अपने छात्रों को अबीर गुलाल लगाकर शुभकामनाएं दी है उन्होंने कहा कि होली के त्यौहार को शांतिपूर्ण माहौल के साथ मनाए। विद्यालय प्रिंसिपल पंकज यादव ने छात्रों को अमीर गुलाल लगाकर मिठाई खिलाते हुए उनके साथ होली खेली है इस दौरान विद्यालय शिक्षक पुनीत यादव महिमा सहित छात्र-छात्राएं एक दूसरे को अभी गुलाल लगाकर होली मनाई है। इस दौरान विद्यालय के छात्रों ने मनमोहन रंगोली अबीर गुलाल से बनाकर अपनी प्रतिभा को प्रदर्शित किया है।

बदायूं मासूम हत्याकाण्ड को लेकर अहिप व राबद कार्यकर्ता आक्रोशित

जौनपुर। बदायूं में मासूम बच्चों की हुई निर्मम हत्या के विरोध में अन्तरराष्ट्रीय हिन्दू परिषद एवं राष्ट्रीय बजरंग दल ने जिलाधिकारी जौनपुर के माध्यम से मुख्यमंत्री को ज्ञापन सौंपा। इस मौके पर बताया गया कि बदायूं जिले के बाबा कालोनी में कट्टरपंथी जेहादी मुसलमानों द्वारा दो नौनिहाल हिन्दू बच्चों की घर में घुसकर निर्मम हत्या कर दी गयी। बीते 19 मार्च की शाम को कट्टरपंथी जेहादी मानसिकता वाले साजिद व जावेद ने ठेकेदार विनोद सिंह के पूरे परिवार को मौत के घाट उतारने की नियत से घर में घुसकर पूरे परिवार पर कुल्हाड़ी व चाकूओं से हमला किया। उनके दो नौनिहाल बच्चों आयुष व अहान की गला रेतकर नृशंस हत्या कते हुये तीसरे बच्चे को भी लहूलुहान कर दिया गया। मदरसों व मौलवियों से प्रेरित जिहादी मानसिकता रखने वालों द्वारा बदायूं के हिन्दू परिवार पर यह कोई पहला हमला नहीं है।

लखनऊ-बलिया हाइवे पर घायल दो युवक ठेले से पहुंचे अस्पताल,एक गम्भीर

लोकमित्र ब्यूरो

सुलतानपुर। लखनऊ-बलिया नेशनल हाइवे पर बीती रात मोतिगरपुर कस्बे में बाइक सवार दो युवक सड़क हादसे में घायल हुए। स्थानीय लोगों की सूचना पर पुलिस पहुंची और 108 एंबुलेंस को फोनकर बुलाया। घंटे भर का समय बीत गया और एंबुलेंस नहीं आई तो ठेले से दोनों घायलों को पुलिस ने सीएचसी पहुंचाया। हादसे में घायल एक युवक की हालत बेहद नाजुक है।

जानकारी के अनुसार लखनऊ-बलिया हाइवे पर बैंक ऑफबड़ौदा के सामने मोतिगरपुर कस्बे की कादीपुर रोड पर लोक निर्माण विभाग द्वारा ब्रेकर बनाया जा रहा है। इसके लिए सड़क खुदी हुई है और इस पर कोई संकेतक नहीं लगा है। इसी कारण बीती रात पल्सर सवार दो युवक अनियंत्रित होकर हाईवे पर गिर गए। दोनों काफी चोटे आई हैं। 108 एंबुलेंस को सूचना दी गई लेकिन काफी देर तक एंबुलेंस नहीं पहुंचने पर सिपाहियों ने ठेले से दोनों घायलों को सामुदायिक स्वास्थ्य केंद्र मोतिगरपुर पहुंचाया। यहां प्राथमिक उपचार के बाद डॉक्टर ने घायल दोनों युवकों को राजकीय मेडिकल कॉलेज सुल्तानपुर रेफर किया है। घायलों की पहचान दिवाकर निषाद (30) पुत्र मुसई निषाद और अरुण निषाद (30) पुत्र आनंद निषाद निवासीगण ग्राम नानेमऊ थाना मोतिगरपुर के रूप में हुई है। इसमें अरुण की हालत चिंताजनक बनी हुई है। बताया जा रहा है दोनों युवक मोतिगरपुर थानाक्षेत्र के महमूदपुर जंगल से रिश्तेदारी से लौट रहे थे।

मैं शुद्ध राम का भक्त,मैने राम को किया पार यहां की जनता मुझको करेगी पार- भीम निषाद

लोकमित्र ब्यूरो

सुलतानपुर। इंडिया गठबंधन ने भीम निषाद को उम्मीदवार बनाया है। टिकट घोषणा के बाद पांचवें दिन गुरुवार रात वे सुल्तानपुर शहर में पहुंचे। जहां उनका भव्य स्वागत हुआ। ÷मीडिया से बात करते हुए उन्होंने स्पष्ट शब्दों में कहा मैं यहां शुद्ध राम का भक्त हूं, मुझसे बड़ा कौन भक्त है। मैने राम को पार किया है, यहां की जनता मुझको पार करेगी, ये भरोसा है मुझे।÷

भीम निषाद ने आगे कहा कि ये राम का नाम और धर्म को भी बेचना चाहते हैं। ये भगवान के सौदागर हैं। उन्होंने कहा लोग राममंदिर पर एकदम वोट नहीं करेंगे। ये मतदान है, वोट है नहीं। मतदान का मतलब होता है हिंदी में संधि विच्छेद कर दिया जाए तो मतद्रान होता है। कोई पागल थोड़ी है जो राम के नाम पर वोट करेगा। राम आस्था तो है ही, भगवान सबके हैं। किसी बीजेपी वाले के थोड़े हैं। उन्होंने कहा राम असली हमारे हैं निषादों के, वो बेवकूफ और पागल हैं। वही उन्होंने कहा विकास, नवजवानों और किसानों का मुद्दा लेकर हम चुनाव लड़ेंगे। बेरोजगारों के साथ जो अन्याय कर रहे ये हमारा प्रथम मुद्दा होगा। उन्होंने कहा समाजवादी पार्टी वैसे भी विकास रूपी गंगा बहाने का काम करती है। योगी-मोदी का नाम लिए बगैर उन्होंने कहा ये तो दोनों झूठिया हैं। आरएसएस और भाजपा के लोग झूठ और माफिया हैं। उन्होंने कहा आप बताईए नौकरी मिली क्या? जब नवजवान नौकरी मांगता है तो उसको लाठी और डंडा मारने का काम करते हैं। ये तो बहुत बड़े जालिम हैं। वही जयंत चौधरी और ओमप्रकाश राजभर पर हमला बोलते हुए बिना नाम लिए भीम निषाद ने दोनों को स्वार्थी बताया। उन्होंने कहा जिसको हमारे महबूब नेता (अखिलेश यादव) बढ़ाते हैं वो धोखा देता है। कही ना कही उनका इशारा विधायक मनोज पाण्डेय और राकेश प्रताप सिंह पर भी था। उन्होंने कहा बाकी सब थोड़ी भाग रहे जो चतुरी हैं वो भाग रहे। 90 प्रतिशत बुद्धुवा हमको जिताएंगे 10 प्रतिशत चतुरी भाग रहे हैं। बता दें कि भीम निषाद गुरुवार को पैतृक जिला अंबेडकरनगर से निकलकर जिले के दोस्तपुर में इंट्री किए। वहां से लम्भुआ होते हुए रात में सुल्तानपुर शह में इंट्री की। जहां सपा के राष्ट्रीय प्रवक्ता व पूर्व विधायक अनूप संडा के साथ पार्टी व कांग्रेस के पदाधिकारी मौजूद रहे।

राहुल गांधी मामले में हड़ताल के चलते टली सुनवाई, अगली तारीख दो अप्रैल

लोकमित्र ब्यूरो

सुल्तानपुर। एमपी/एमएलए विशेष कोर्ट में राहुल गांधी की मानहानि मामले में पेशी थी। जिसमें कांग्रेस नेता राहुल गांधी हाजिर नहीं हाजिर नहीं हुए। जनवरी में जमानत पाने के बाद लगातार तीन पेशियां गुजर गई हैं और वे नहीं पहुंचे। आज अधिवक्ताओं की हड़ताल के चलते सुनवाई टल गई कोर्ट ने 02 अप्रैल की तारीख सुनवाई के लिए नीयत की है।

दरअसल केंद्रीय गृह मंत्री अमित शाह के खिलाफआपत्तिजनक टिप्पणी के मामले में आरोपित कांग्रेस के पूर्व अध्यक्ष और सांसद राहुल गांधी को शुक्रवार को सुल्तानपुर की कोर्ट में बयान दर्ज कराने के लिए हाजिर होना था। लेकिन राहुल गांधी हाजिर नहीं हुए। वहीं 13 मार्च से चली आ रही अधिवक्ताओं की हड़ताल आज भी जारी रही। इसके चलते आज कोर्ट में सुनवाई भी टल गई। परिवादी व भाजपा नेता विजय मिश्रा के अधिवक्ता संतोष पाण्डेय ने बताया कि मानहानि के मुकदमे में राहुल गांधी को बयान

मुलजिम के लिए आज सुल्तानपुर न्यायालय की एमपी/एमएलए कोर्ट में उपस्थित होना था।

उनकी पत्रावली यहां चल रही है। बयान मुलजिम बगैर अभियुक्त की उपस्थित हुए नहीं बन सकता है। लेकिन आज बार एसोसिएशन की हड़ताल के चलते सुनवाई नहीं हो सकी इसके लिए अगली तारीख 02 अप्रैल नियत की गई है। इस तारीख को अब बयान मुलजिम होगा। दरअसल कोतवाली देहात थानाक्षेत्र के हनुमानगंज निवासी व बीजेपी नेता विजय मिश्रा ने कांग्रेस नेता राहुल गांधी के खिलाफ गृहमंत्री अमित शाह पर अभद्र टिप्पणी करने के आरोप में मानहानि का मुकदमा दर्ज कराया है। राहुल गांधी के खिलाफ चार अगस्त 2018 को मानहानि का वाद दायर किया गया था।

उक्त मामले में राहुल गांधी की 20 फरवरी 2024 को जमानत कोर्ट से हो चुकी है। शुक्रवार 22 मार्च को उनका बयान सुल्तानपुर की एमपी/एमएलए कोर्ट में दर्ज किए जाने के लिए तारीख नियत थी।

जिसमें आज वो पेश नहीं हुए। अगली तारीख 02 अप्रैल बयान मुलजिम के लिए नियत की गई है।

एस. के. प्रेसीडेंसी विद्यालय में 'वार्षिक परीक्षा फल वितरण एवं अभिभावक शिक्षक एसोसिएशन बैठक' संपन्न

सुलतानपुर। एस. के. प्रेसीडेंसी सीनियर सेकेंडरी स्कूल सुल्तानपुर में वार्षिक परीक्षा फल एवं अन्य शैक्षणिक क्रियाविधि हेतु पुरस्कार वितरण समारोह का आयोजन किया गया7 समारोह में अनुशासन, सहयोग, समाचार वाचक, उच्च उपस्थिति जैसे विभिन्न अंगों में अपना उत्कृष्ट प्रदर्शन करने वाले छात्रों को भी सम्मानित किया गया7 इस अवसर पर विद्यालय प्रांगण को सजाया गया7 छात्र-छात्राओं के अभिभावक एवं शहर के अन्य सम्मानित लोग भी उपस्थित रहे कार्यक्रम का आरंभ मुख्य अतिथि श्रीमान जगदीश उपाध्याय,सभा अध्यक्ष विवेक सिंह एवं प्रधानाचार्य शेष मणि मिश्र ने स्वर एवं ज्ञान दात्री माँ सरस्वती के चित्र पर पुष्पार्चन करके किया7 बच्चों ने सरस्वती वंदना, राष्ट्रगान एवं एक होली गीत प्रस्तुत करके लोगों का मनोरंजन किया7 मुख्य अतिथि महोदय ने विद्यालय में अपनी-अपनी कक्षाओं में प्रथम(कक्षा11-असमत रजा, सुमित पाण्डेय,कक्षा9-शची सिंह,मयंक ओझा,कक्षा8-कृतिका द्विवेदी आदि) द्वितीय(कक्षा 11-अक्सा रजा कक्षा 9- सुभी सिंह जिया मुशीर कक्षा-8 निष्कर्ष तिवारी आदि)7 एवं तृतीय स्थान(कक्षा-11 अरिशा ,कक्षा-9 प्रियांशी वर्मा,आंचल यादव कक्षा-8 शहरीन बानो आदि)7प्राप्त करने वाले और विभिन्न क्षेत्रों में विशेष प्रतिभाग करने वाले छात्र-छात्राओं को मेडल, प्रमाणपत्र, स्मृति चिन्ह एवं प्रगति पत्र देकर तथा उनके अभिभावकों को माल्यार्पण करके सम्मानित किया7 जिसमे उनका सहयोग प्रधानाचार्य, सभाध्यक्ष एवं अभिभावकों ने भी किया7अपने उद्बोधन में मुख्य अतिथि ने प्रधानाचार्य एवं विद्यालय परिवार का धन्यवाद एवं आभार व्यक्त किया7 उन्होंने बच्चों के उज्ज्वल भविष्य की कामना करते हुए कहा कि उनके विकास में शिक्षकों एवं अभिभावकों का अमूल्य योगदान होता है।

नमो नमो शंकरा,, के धुन पर खूब थिरके नन्हे मुन्ने

गीता पब्लिक स्कूल के वार्षिक उत्सव कार्यक्रम में बच्चों की मनमोहक प्रस्तुति के कायल हुए अभिभावक

बलरामपुर । गीता पब्लिक स्कूल में वार्षिकोत्सव कार्यक्रम का भव्य आयोजन किया गया। कार्यक्रम में बच्चों ने विभिन्न मनमोहक प्रस्तुति कर अपनी उत्कृष्ट प्रतिभा को प्रदर्शित किया है।

समारोह के मुख्य अतिथि सदर विधायक पलटू राम एवं विशिष्ट अतिथि उत्तर प्रदेश वित्तविहीन विद्यालय प्रबंधक संघ प्रांतीय संरक्षक राजकुमार जायसवाल एवं जेएसपी मिश्रा रहे हैं। अतिथियों ने मां सरस्वती के चित्र पर माल्यार्पण एवं दीप प्रज्वलन से कार्यक्रम का शुभारंभ किया। मुख्य अतिथि ने कहा कि बच्चों की बुनियादी शिक्षा यदि मजबूत होगी तो आगे की शिक्षा को मजबूती देगी विशिष्ट अतिथि ने कहा कि गीता पब्लिक स्कूल के बच्चों की मनमोहक प्रस्तुति निश्चित तौर पर विद्यालय के प्रतिभावान शिक्षकों की देन है कार्यक्रम को नेशनल पब्लिक स्कूल की प्रबंधक डॉक्टर पम्मी पांडे ने संबोधित करते हुए कहा कोई भी इमारत तभी मजबूत होती है जब बुनियाद मजबूत होता है ऐसे में बच्चों की बुनियादी शिक्षा मजबूती जरूरी है विद्यालय के बच्चों ने नमो नमो शंकरा,, यह देश है वीर जवानों का,, संदेशे आते हैं,,, सरस्वती वंदना स्वागत गीत के साथ मनमोहक प्रस्तुति कर अपनी प्रतिभा को परिभाषित किया है वही कक्षा 2 एवं 3 के बच्चों में समूह में दहेज प्रथा मतदाता जागरूकता, मतदान के बल पर अच्छे नेता का चुनाव, बेटी पढ़ाओ बेटी बचाओ, बेटी शिक्षा स्वास्थ्य सुरक्षा, घरेलू हिंसा आदि पर मनमोहन नाटक का मंचन करके उपस्थित अभिभावकों के समूह को भावुक कर दिया। विद्यालय प्रबंधक विपुल श्रीवास्तव ने अतिथियों को बैच लगाकर स्मृति चिन्ह देकर सम्मानित किया। कार्यक्रम में सहयोगी के रूप में श्रेयांश श्रीवास्तव,शैलेंद्र प्रताप सिंह, आरडी, विजय कुमार अमित कुमार ,आनंद, हरिशंकर, सारिका माया काजल, हिना, शायना नगमा, शमा आदि का विशेष योगदान रहा है

जेसीआई जौनपुर ने ठाना है, बूंद—बूंद जल बचाना है...

जौनपुर। विश्व जल दिवस पर जेसीआई जौनपुर ने नगर के उर्दू बाजार स्थित जलकल विभाग में जल बचाओ अभियान पर संगोष्ठी व पोस्टर विमोचन कार्यक्रम किया जिसकी अध्यक्षता संस्थाध्यक्ष आशुतोष जायसवाल ने किया।इस मौके पर सर्वप्रथम अध्यक्ष ने सभी अतिथियों का स्वागत किया जिसके बाद कार्यक्रम के मुख्य अतिथि अधिशासी अधिकारी नगर पालिका जौनपुर पवन कुमार ने संस्था के कार्यों की प्रशंसा करते हुये इस कार्यक्रम को जीवन से जुड़ा बताया। साथ ही विशिष्ट अतिथि जलकर विभाग की अभियंता रागनी मौर्य वं संस्थाध्यक्ष आशुतोष जायसवाल ने जलकर विभाग सहित संस्था के सभी सदस्यों को जल बचाने की शपथ दिलायी।

जिला पंचायत सदस्य तमंचा के साथ गिरफ्तार

लोकमित्र ब्यूरो

सुलतानपुर। करौंदीकला थाना क्षेत्र के कनरवल तिराहे के पास वाहन चेकिंग के दौरान वार्ड संख्या पांच से जिला पंचायत सदस्य को पुलिस ने पकड़ा।तलाशी में उसके पास से तमंचा व कारतूस बरामद हुए।

करौंदीकला थाने की पुलिस दोपहर में क्षेत्र के कनरवल तिराहे के पास वाहन चेकिंग कर रही थी। इसी बीच वहां से पैदल गुजर रहे वार्ड संख्या पांच के जिला पंचायत सदस्य चंदन यादव उर्फ बग्गड़ यादव निवासी भूपतिपुर थाना कादीपुर को संदिग्ध हालत में देखकर पुलिस ने रोका।

तलाशी में उसके पास से तमंचा व कारतूस बरामद हुए। बताया जा रहा है कि आरोपी जिला पंचायत सदस्य पर 16 अक्तूबर 2021 को करौंदीकला थाना क्षेत्र के खालिसपुर गोपालपुर गांव में हवाई फायरिंग करने का केस दर्ज

है। इस संबंध में करौंदीकला थानाध्यक्ष उपेंद्र प्रताप सिंह ने बताया कि गिरफ्तार जिला पंचायत सदस्य चंदन यादव के खिलाफ स्थानीय थाने के अलावा पड़ोसी जनपद प्रतापगढ़ के आसपुर देवसरा थाने में भी आपराधिक मामले दर्ज हैं। पुलिस उसके खिलाफकार्रवाई कर रही है।

465 जरूरतमन्दों को बांटा मुफ्त भोजन

सुल्तानपुर। राष्ट्रीय सामाजिक सेवा संघ के तत्वाधान में निःशुल्क रसोई का संचालन वर्षो से किया जा रहा है। साप्ताहिक कार्यक्रम के अंतर्गत मरीजो, तीमारदारों, यात्रियों तथा जरूरतमन्दों को निःशुल्क भोजन वितरण कार्य सम्पन्न हुआ है। राष्ट्रीय सामाजिक सेवा संघ के अध्यक्ष मेराज अहमद खान के संयोजन में जरूरतमन्दों की निःशुल्क और निःस्वार्थ भाव से सेवा का कार्य अनवरत जारी है।

संघ के मार्गदर्शक निज़ाम खान ने बताया कि संस्था के कार्यकर्ताओं द्वारा गरमा गरम भोजन के मेन्यू में अरहर की दाल सब्जी रोटी चावल शामिल किया गया था। स्वाशाषी राज्य चिकित्सा महाविद्यालय एवं जिला चिकित्सालय/जिला महिला अस्पताल के मरीजो और उनकी देखरेख कर रहे तीमारदारों परिजनों को सेवानिवृत्त बैंक मैनेजर विजय निगम ने मुफ्त खाने की थाली देकर कार्यक्रम का शुभारंभ किया।उन्होंने कहा कि दूर दराज से इलाज कराने आये पेशेंट और उनके तीमारदारों के लिए शुद्ध गुणवत्तापूर्ण निःशुल्क भोजन उपलब्ध कराना बहुत ही सराहनीय कार्य है। गरीबो असहायों के लिए फायदेमंद है।उधर रेलवे स्टेशन मुख्य गेट के सामने आरपीएफ इंचार्ज मनोज वर्मा ने निःशुल्क भोजन की थाली जरूरतमन्दों को वितरित किया।उन्होंने जरूरतमन्दों को मुफ़्त खाने की व्यवस्था करने को बहुत बड़ा परोपकार का कार्य बताया। संस्था के कार्यो की सराहना किया। जिला चिकित्सालय में 265 और रेलवे स्टेशन पर 200 लोगो को दोनो जगहों पर 465 जरूरतमन्दों ने भूख मिटाई गई। इस मौके पर प्रदीप श्रीवास्तव, सत्य प्रकाश वर्मा, नफीसा बानो, डॉ शादाब खान, सिकन्दर वर्मा, जितेंद्र मौर्य, राम भुवन यादव, सरदार गुरुप्रीत सिंह, राशिद वर्दी टेलर, सुलतान महमूद कैफी, सुफियान खान, भोलू, बैजनाथ प्रजापति, माता प्रसाद जायसवाल, जियावन पाल इत्यादि का भोजन वितरण कार्य में मुख्य सहयोग रहा।

आचार संहिता के अन्तर्गत बैंकिंग प्रणाली के सम्बन्ध में बैठक

जौनपुर । जिला निर्वाचन अधिकारी श्री रविन्द्र कुमार माँदड़ के निर्देश के क्रम में उपजिला निर्वाचन अधिकारी राम अक्षयबर चौहान की अध्यक्षता में कलेक्ट्रेट सभागार में आदर्श आचार संहिता के अन्तर्गत बैंकिंग प्रणाली के सम्बन्ध में बैठक कर आवश्यक निर्देश दिए गए।उन्होंने बताया कि बैंक यह सुनिश्चित करेंगे कि बाह्य श्रोत एजेंसियों/कंपनियों से प्राप्त नकदी ले जाने वाली गाडियां किसी भी स्थिति में बैंक की नगदी के अतिरिक्त किसी अन्य पक्ष की नकदी नहीं ले जाएंगी। इस प्रयोजनार्थ, बाहय श्रोत एजेंसी/कंपनी के पास बैंको द्वारा जारी पत्र/दस्तावेज आदि होना चाहिए, जिसमें उन्हें बैंको द्वारा दी गई नकदी, जिसे एटीएम मशीनों में भरेंगे और अन्य शाखाओं, बैंको/करेंसी पेटी में रखने के लिए ले जाएंगे, का उल्लेख होगा।बाह्य श्रोत एजेंसियों/कंपनियों के कार्मिक जो नगदी ले जाने वाली गाडी के साथ जाएगे,

संबधित एजेंसियों द्वारा जारी पहचान पत्र अपने साथ रखेंगे। निर्वाचन की अवधि के दौरान निर्वाचन आयोग के प्राधिकृत कर्मचारी (जिला निर्वाचन अधिकारी या अन्य कोई प्राधिकृत अधिकारी) बाह्य श्रोत एजेंसियों/कंपनी से प्राप्त नकदी ले जाने वाली गाडी को निरीक्षण के लिए रोकते है तो वह एजेंसी/कंपनी दस्तावेजों तथा मुद्रा के प्रत्यक्ष निरीक्षण द्वारा यह स्पष्ट कर सकने की स्थिति में होनी चाहिए कि उन्होने वह नकदी बैंको के एटीएम को नकदी से भरने या बैंको की कुछ अन्य शाखाओं या मुद्रा पेटी में नकदी पहुंचाने के लिए बैंक के अनुदेशों पर नकदी ले जा रहे है।

विशेष संचारी रोग नियंत्रण अभियान 01 से 30 अप्रैल व दस्तक अभियान 10 से 30 अप्रैल 2024 तक चलाया जाएगा अभियान

जौनपुर । जिलाधिकारी के निर्देश के क्रम में मुख्य विकास अधिकारी साई तेजा सीलम ने कलेक्ट्रेट सभागार में 01 से 30 अप्रैल 2024 तक चलने वाले विशेष संचारी रोग नियंत्रण अभियान तथा 10 से 30 अप्रैल 2024 के मध्य दस्तक अभियान को लेकर अंतर्विभागीय समन्वय की बैठक कर संबंधित अधिकारियों को आवश्यक निर्देश दिए।

बैठक के दौरान मुख्य विकास अधिकारी ने संचारी रोगों की रोकथाम एवं नियंत्रण के लिए पूरी तैयारी समयबद्ध ढंग से किए जाने के निर्देश दिए। उन्होंने कहा कि मलेरिया, डेंगू, चिकनगुनिया, डायरिया आदि संचारी रोगों से जुडे मामलों की आशंका को देखते हुए जनपद में अन्तर्विभागीय समन्वय से युद्धस्तर पर अभियान को आगे बढ़ाया जाए।

मुख्य विकास अधिकारी ने बताया कि विशेष संचारी रोग नियंत्रण अभियान जनपद में 01 से 30 अप्रैल 2024 तक संचालित किया जाएगा। उन्होंने अधिकारियों को निर्देशित किया कि आगामी 01 अप्रैल से पहले संचारी रोग नियंत्रण के सम्बन्ध में सभी आवश्यक व्यवस्थाएं सुनिश्चित कर लें। साप्ताहिक बन्दी के दौरान स्वच्छता, सैनिटाइजेशन तथा फॉगिंग का विशेष कार्यक्रम संचालित किया जाए। तालाबों, नालों व नालियों में एण्टी लार्वा का छिड़काव तथा कूड़े का निस्तारण ठीक ढंग से किया जाए। उन्होंने कहा कि निगरानी समितियां डोर-टू-डोर सर्वे करें और यदि कोई बच्चा बुखार आदि से ग्रसित है, तो उसे मेडिसिन किट उपलब्ध कराएं। साथ ही, महिलाओं तथा कुपोषित बच्चों को पुष्टाहार उपलब्ध कराया जाए। ग्रामीण स्तर पर संचारी रोगों के नियंत्रण हेतु तालाबों/नालों व नालियों की साफ-सफाई सुनिश्चित की जाए।

मुख्य विकास अधिकारी ने सम्बन्धित विभागों से संचारी रोगों के नियंत्रण व रोकथाम के सम्बन्ध में किए जा रहे कार्यों की जानकारी प्राप्त की साथ ही उन्होंने चिकित्सा, स्वास्थ्य एवं परिवार कल्याण, नगर विकास, पंचायतीराज, आई0सी0डी0एस0, ग्राम्य विकास, चिकित्सा शिक्षा, शिक्षा, दिव्यांगजन सशक्तीकरण, कृषि, पशुपालन तथा अन्य सभी सबंधित विभाग को स्वास्थ्य विभाग के साथ समन्वय बनाकर संचारी रोगों की रोकथाम व नियंत्रण के संबंध में आवश्यक कार्यवाही करने के निर्देश दिये। उन्होंने कहा कि अभियान के दौरान लाभार्थी के परिवार के सभी सदस्यों का आभा आईडी भी जनरेट किया जाये।

बैठक मे मुख्य चिकित्सा अधिकारी, अपर मुख्य चिकित्साधिकारी, बेसिक शिक्षा अधिकारी, डीपीआरओ, ई0ओ0, जिला दिव्यांगजन सशक्तिकरण अधिकारी, संबंधित चिकित्साधिकारी सहित अन्य संबंधित अधिकारी तथा एमओआईसी मौजूद रहे।

चुनाव पाठशाला मे मतदाताओ ने वोट करने का लिया संकल्प

जौनपुर । जिलाधिकारी/जिला निर्वाचन अधिकारी श्री रविन्द्र कुमार मांदड़ के निर्देशन मे चलाये जा रहे मतदाता जागरूकता अभियान के अन्तर्गत परिषदीय विद्यालयों मे जिला बेसिक शिक्षा अधिकारी डा गोरखनाथ पटेल के नेतृत्व में चुनावी पाठशाला लगाकर मतदाताओं को मतदान करने के लिए प्रेरित किया जा रहा है। इसी कड़ी में शुक्रवार को प्राथमिक विद्यालय जपटापुर, ब्लाक शाहगंज में चुनाव पाठशाला आयोजित किया गया। जिसमे लोगो को आगामी 25 मई को मतदान करने के लिए जागरूक किया गया। इसके लिए बच्चों व अभिभावकों को संकल्प दिलाया गया तथा उपस्थित लोगों को मतदान करने की शपथ दिलाई गई।

इस अवसर पर खण्ड शिक्षा अधिकारी शाहगंज अमरदीप जायसवाल ने मतदाताओ को जागरूक करते हुए कहा कि मतदाता बनना अपने आप मे एक गर्व की बात है इसलिए अपने कर्तव्य का पालन करते हुए 25 मई को मतदान जरूर करे क्योकि मजबूत लोकतंत्र के लिए सभी मतदाताओ का वोट करना जरूरी है। उन्होंने शिक्षकों को जिम्मेदारी देते हुए कहाँ कि मतदान केंद्र स्तर पर व सभी विद्यालयो पर चुनावी पाठशाला लगाते हुए समुदाय के लोगो को जुटाऐ और लोगों को लोकतंत्र के महत्व के बारे मे बताते हुए मतदान करने के लिए जागरुक करें। जो मतदाता बाहर रह रहे हैं उन्हें भी मतदान करने के लिए बुलाने हेतु प्रेरित करें।

इस अवसर पर जिला स्वीप कोआर्डिनेटर सै. मो. मुस्तफा, प्रधानाध्यापक मनोज यादव, एआरपी धर्मेन्द्र सिंह, पंकज सिंह, रजनीश सिंह, मनबहाल, रीमा सिंह, अनिता गुप्ता, प्रेम प्रकाश यादव, किरन यादव, हैदर मेहदी, भावेश सोनकर, अरविन्द सिंह, रवि भूषण मिश्रा, अशोक मौर्य, मो फैजान, भोलानाथ चौहान, आदि उपस्थित रहे।

शादी कराने के नाम पर उगाही करने में 9 गिरफ्तार

लोकमित्र ब्यूरो

मीरजापुर। एसओजी एवम सर्विलांस टीमों के सहयोग से थाना राजगढ़ पुलिस ने एक ऐसे गिरोह के 9 लोगों को गिरफ्तार किया है जो शादी कराने के इच्छुक व्यक्ति को बुलाते थे और मारपीट उससे अवैध वसूली करते थे। पुलिस इस मामले में तब सक्रिय हुई जब राजगढ़ थाने में जगत राम निवासी अतरौली घगऊवा, थाना जरिया जनपद हमीरपुर ने नामजद अभियुक्तों के विरूद्ध रिपोर्ट दर्ज कराई। अपनी रिपोर्ट में जगतराम ने कहा है कि उनको शादी के लिए रिश्ता बताने का झाँसा देकर बुलाकर इन लोगों ने मारा पीटा और पैसा मांगने के साथ ही जान से मारने की धमकी भी दी। तहरीर के आधार पर मुकदमा दर्ज कर राजगढ़ पुलिस ने विवेचना प्रारम्भ की। इसी क्रम में वादी रामनारायण अग्रवाल पुत्र श्यामचरण अग्रवाल निवासी मोठ थाना मोठ जनपद झांसी ने भी नामजद अभियुक्तों के विरुद्ध लिखित तहरीर दी।पुलिस अधीक्षक अभिनन्दन ने दोनों घटनाओं का संज्ञान लेते हुए अपर पुलिस अधीक्षक ऑपरेशन व क्षेत्राधिकारी आपरेशन के नेतृत्व में घटना से सम्बन्धित अभियुक्तों की यथाशीघ्र गिरफ्तारी करने के लिए एस.ओ.जी./सर्विलांस व थाना राजगढ़ पुलिस की संयुक्त टीम गठित की। जांच के क्रम में मुखबिर की सूचना के आधार पर थाना राजगढ़ क्षेत्रांर्गत ग्राम शाहगंज रोड नदी पुल के पास ग्राम नदिहार से 9 अभियुक्तों जो मीरजापुर, सोनभद्र सहित अन्य जनपदों के थे को गिरफतार किया गया और उनके कब्जे से 3 अवैध देशी तमंचा 315 बोर व 5 जिन्दा कारतूस बरामद किया गया तथा घटना में प्रयुक्त 4 मोटर साइकिल, 10 मोबाइल फोन व जामातालाशी में 15000 रुपए बरामद किया गया। उक्त के सम्बन्ध में पुलिस अधीक्षक अभिनंदन ने पत्रकारों को बताया कि गिरफ्तार अभियुक्तों से पूछताछ की गयी तो उनके द्वारा बताया गया कि वो लोग विभिन्न जनपद व प्रदेशो से अलग-अलग लोगो सम्पर्क कर शादी कराने के नाम पर बुलाते थे तथा उनको सुन्दर लडकियाँ दिखा कर मुँह दिखाई या नेग के नाम पर तुरन्त पैसा वसूलते थे तथा पैसा न मिलने पर उनको बन्धक बनाकर मारते-पीटते थे तथा जान से मारने का भय दिखा कर उनके परिवार व रिश्तेदारो से आनलाइन ट्रान्जेक्शन/ गूगल-पे/फोन-पे के माध्यम से पैसा मंगाते थे। इस घटना के पूर्व भी वो लोग कई बार ऐसी घटना कर चुके है, तथा पकडे नहीं गये । उन्होंने ये भी बताया कि गिरफ्तार अभियुक्त में एक महिला भी है तथा जांच अभी जारी है।

एसपी ने परेड की सलामी लेकर किया परेड का निरीक्षण

चित्रकूटः पुलिस अधीक्षक अरुण कुमार सिंह ने पुलिस लाइन्स चित्रकूट में शुक्रवार की साप्ताहिक परेड की सलामी लेकर परेड का निरीक्षण किया। परेड निरीक्षण के दौरान पुलिस अधीक्षक ने कर्मचारियों का टर्न आउट जांच की। साथ ही परेड ग्राउण्ड में उपस्थित सभी टोलियों की ड्रिल देखी एवं आवश्यक सुधार के लिए प्रतिसार निरीक्षक पुलिस लाइन को निर्देशित किया। परेड ग्राइण्ड में आर्मोरर शैलेन्द्र यादव द्वारा इंसास राइफल तथा पिस्टल के सम्बन्ध में विस्तृत रुप से बताया गया। इसके बाद पुलिस अधीक्षक ने परिवहन शाखा का निरीक्षण कर वाहनों के सही रख-रखाव के लिए प्रभारी परिवहन शाखा को निर्देशित किया। पुलिस लाइन स्थित मैस, आरक्षी बैरिक, क्वार्टर गार्द, आवासीय बैरक, कैण्टीन आदि का निरीक्षण कर प्रतिसार निरीक्षक शिवनारायण को साफ-सफाई के लिए आवश्यक दिशा-निर्देश दिये। साथ ही पुलिस अधीक्षक ने आदेश-कक्ष में कर्मचारियों का अर्दली रुम किया।

जिलाधिकारी ने किया डोर टू डोर मतदाता जागरूकता कार्यक्रम का शुभारम्भ

चित्रकूटः लोकसभा सामान्य निर्वाचन 2024 में चित्रकूट की दोनों विधानसभाओं में 70 प्रतिशत से अधिक मतदान के लक्ष्य को प्राप्त करने के लिए विगत निर्वाचनों में कम मतदान प्रतिशत वाले बूथों में डोर टू डोर मतदाता जागरूकता कार्यक्रम का शुभारंभ जिला निर्वाचन अधिकारी, जिलाधिकारी अभिषेक आनंद एवं मुख्य विकास आधिकारी अमृत पाल कौर ने शहर के पुरानी बाजार रामलीला मैदान से प्रत्येक घरों के बाहर मतदाता जागरूकता सम्बन्धी स्टीकर लगाकर तथा शकुंतला देवी, रोहिणी गर्ग, जयदेवी बुजुर्ग मतदाताओं को माला पहना कर मतदान अवश्य करने के लिए प्रेरित करते हुए हरी झंडी दिखाकर किया गया। साथ ही डोर टू डोर मतदाता जागरूकता कार्यक्रम करने वाली टीम को हरी झंडी दिखाकर रवाना किया गया जो घर घर जाकर लोगों से सम्पर्क करते हुए मतदान के लिए प्रेरित करेगें। साथ ही प्रत्येक घर के बाहर जागरूकता सम्बन्धी स्टीकर चस्पा करेगें। कम मतदान प्रतिशत वाले बूथों के लिए 11 टीमें बनाई गई हैं, जिनकी अगुवाई के लिए नोडल अधिकारी नामित किये गए हैं, जो प्रत्येक दिन एक-एक बूथ से सम्बन्धित घरों में जाकर जागरूकता अभियान चलाएंगे। जिलाधिकारी ने उपस्थित मतदाताओं से अपील की कि इस लोकसभा सामान निर्वाचन 2024 के पर्व में आप लोग बढ़-चढ़ कर मतदान करें। इस मौके पर उप जिलाधिकारी सदर सौरभ यादव, मुख्य चिकित्साधिकारी भूपेश द्विवेदी, उप जिलाधिकारी आलोक सिंह, जिला विद्यालय निरीक्षक संतोष कुमार मिश्रा, जिला बेसिक शिक्षा अधिकारी लव प्रकाश यादव, जिला पंचायत राज अधिकारी इंद्र नारायण सिंह, जिला कार्यक्रम अधिकारी पीडी विश्वकर्मा, अधिशासी अधिकारी कर्वी लाल जी यादव, स्वीप सुरेश प्रसाद आदि मौजूद

बनें मीरजापुर की शान, करें एक जून को मतदान

मतदान जागरूकता के लिए दिव्यांगजनों ने निकाली रैली

लोकमित्र ब्यूरो

मीरजापुर। जिला निर्वाचन अधिकारी प्रियंका निरंजन के निर्देश पर में मतदाता जागरूकता कार्यक्रम के अन्तर्गत प्रभारी अधिकारी स्वीप/मुख्य विकास अधिकारी विशाल कुमार की देख रेख में लोगों को मतदान के प्रति जागरूक किया जा रहा है। शुक्रवार को इसी क्रम में दिव्यांगजनों ने मतदाता जागरूकता रैली निकाली। इसमें शामिल लोग बनें मीरजापुर की शान, करें एक जून को मतदान, जैसे नारे लगा रहे थे।

यह रैली विकास भवन पथरहिया से कलेक्ट्रेट तक दिव्यांगजन के द्वारा ट्राई साइकिल से निकाली गयी। इस दौरान दिव्यांग बंधुओं के द्वारा ''सारे काम छोड़ दें सबसे पहले वोट दें'' एवं ''बुजुर्गजन हों या हों यूथ एक जून को पहुंचें बूथ'' आदि नारों के साथ लोगों को मतदान के प्रति जागरूक किया। इस अवसर पर दिव्यांग कल्याण अधिकारी सहित अन्य संबंधित भी उपस्थित रहे।

संयुक्त टीम की छापामार अभियान में अवैध शराब के साथ कारोबारी गिरफ्तार

चित्रकूट ब्यूरोः जिलाधिकारी अभिषेक आनंद, पुलिस अधीक्षक अरुण कुमार सिंह एवं संयुक्त आबकारी आयुक्त जोन आगरा एस पी चौधरी के निर्देश पर होली व आगामी लोकसभा चुनाव के दृष्टिगत चलाए जा रहे विशेष प्रवर्तन अभियान के अंतर्गत शुक्रवार को जिला आबकारी अधिकारी अखिलेंद्र बहादुर सिंह के पर्यवेक्षण में आबकारी निरीक्षक मऊ कृष्ण कुमार मिश्रा, आबकारी निरीक्षक मानिकपुर रविशंकर गुप्ता, राजापुर नीरज वर्मा एवं रैपुरा थाना प्रभारी शैलेंद्रचंद्र पांडेय टीम के साथ एनएच 35 पर वाहन से अवैध मादक द्रव्य की बरामदगी को लेकर संदिग्ध वाहनों की जांच की। साथ ही दबिश देकर एक आरोपी को गिरफ्तार कर भारी मात्रा में लहन नष्ट किया है।

आबकारी व रैपुरा थाने की पुलिस ने भौरी गांव के डेहलीपुरवा में आकस्मिक दबिश देते हुए एक आरोपी को 35 लीटर अवैध कच्ची शराब के साथ गिरफ्तार कर उसके विरुद्ध आबकारी अधिनियम की सुसंगत धारा में अभियोग पंजीकृत किया है। साथ ही आरोपी की निशानदेही पर करीब 200 किग्रा लहन को मौके पर नष्ट किया है। इसके बाद मानिकपुर में दुकानों का आकस्मिक निरीक्षण किया गया। निरीक्षण के दौरान दुकानें नियमानुसार संचालित मिलीं। उहोंने बताया कि जन व राजस्व हित में दबिश की कार्यवाही निरंतर जारी रहेगी। मानिकपुर में उप जिलाधिकारी पंकज वर्मा की अध्यक्षता में अनुज्ञापियों की बैठक ली। जिसमें उप जिलाधिकारी ने समस्त अनुज्ञापियों को नियमानुसार दुकान संचालित करने का निर्देश दिए।

इस मौके पर प्रधान आबकारी सिपाही आजाद खान, आबकारी सिपाही लालाराम, दीपक यादव, सुमित्रा देवी आदि मौजूद रहे।

छापेमार कार्यवाही में संग्रहित किए 20 नमूने

चित्रकूटः आयुक्त खाद्य सुरक्षा एवं औषधि प्रशासन लखनऊ के आदेश तथा जिलाधिकारी अभिषेक आनन्द के निर्देश पर शुक्रवार को जनपद में आगामी होली पर्व के अवसर पर आम जन मानस को शुद्ध एवं सुरक्षित खाद्य, पेय पदार्थ उपलब्ध करानें एवं मिलावटी खाद्य पदार्थों के विरूद्ध प्रभावी कार्यवाही के लिए खाद्य सुरक्षा एवं औषधि प्रशासन विभाग द्वारा छापेमार कार्यवाही की गई। तहसीलदार व नायब तहसीलदार कर्वी के नेतृत्व में कर्वी शहर में विभिन्न खाद्य पदार्थों के 4 नमूनें संग्रहित किये गये। तहसील मानिकपुर में भी कार्यवाही कर नमूनें संग्रहित किये गये।

लोगों के साथ विश्वासघात करने वाला आरोपी गिरफ्तार

पुलिस पर फायर कर एक अपराधी फरार

6 ट्रैक्टर व 1 ट्राली, कम्प्रेशर मशीन बरामद

चित्रकूटः पुलिस अधीक्षक अरुण कुमार सिंह के निर्देश पर अपराध पर अंकुश लगाने के लिए अपराधियों के विरुद्ध की जा रही कार्यवाही के क्रम में अपर पुलिस अधीक्षक चक्रपाणि त्रिपाठी एवं क्षेत्राधिकारी मऊ जयकरन सिंह के पर्यवेक्षण में प्रभारी निरीक्षक बरगढ़ राकेश मौर्य तथा उनकी टीम द्वारा लोगों के साथ विश्वासघात कर उनके ट्रैक्टर किराये पर लेकर बेंचने वाले एक आरोपी को गिरफ्तार कर 6 ट्रैक्टर, 1 ट्राली व 1 कम्प्रेशर मशीन बरामद की गयी।

बीती 19 मार्च को वादी हिमांशु सिंह पुत्र राजकुमार निवासी सेमरा ने थाना बरगढ़ में सूचना दी कि कमल सिंह निवासी गाढ़ा कटरा व बाला उर्फ दीवेशपति द्विवेदी निवासी डेरावारी थाना शंकरगढ़ जनपद प्रयागराज द्वारा उनके ट्रक्टर व ट्राली 11 माह के एग्रीमेंट पर प्रतिमाह 24 हजार रुपये किराये पर ले गये थे, किन्तु माह पूरा होने पर किराया नहीं दिया एवं ट्रक्टर कहीं हटा दिया है। इस सूचना पर थाना बरगढ़ में कमल सिंह व बाला उर्फ दीवेशपति द्विवेदी के विरूद्ध अभियोग पजीकृत किया गया था।

प्रभारी निरीक्षक बरगढ़ राकेश मौर्य एवं उनकी टीम द्वारा गोकुलपुर तिराहा से ट्रैक्टर पर सवार आरोपी कमल सिंह को गिरफ्तार किया गया। पूंछतांछ में आरोपी ने बताया कि यह ट्रक्टर उसने तथा उसके साथी बाला उर्फ दीवेशपति द्विवेदी ने हिमांशु सिंह से किराये का लालच देकर लिया था और इसे बेंचने जा रहे थे। वह दोनों मिलकर लोगों को बेवकूफ बनाकर किराये का लालच देकर ट्रैक्टर ले जाते है और उन्हें ले जाकर बेच देते है। साथ ही जब किसी का ज्यादा दबाव पड़ता है तो उनका कुछ पैसा वापस भी कर देते है। दोनों ने मिलकर दो ट्रैक्टर, एक ट्राली व एक कम्प्रैशर मशीन मऊ से तथा दो ट्रैक्टर व एक ट्राली शिवराजपुर शंकरगढ जनपद प्रयागराज से भी लोगों को बेवकूफ बनाकर किराये पर लेकर गये थे। जिसमे की मऊ की एक ट्रैक्टर ट्राली को एक कबाडी को बेच दिया था, उस पैसे को दोनों ने आपस मे बांट लिया था। शेष पांच ट्रैक्टर, एक ट्राली व एक कम्प्रैशर मशीन मडहा के जंगल में एक खाली पडे मकान के पास निर्जन स्थान पर लोगों की नजर से बचा कर बेचने के लिए रखे हुये हैं। उसका साथी बाला उर्फ दिवेशपति द्विवेदी जंगल में ट्रक्टरों की रखवाली कर रहा है। आरोपी के निशानदेही पर पुलिस टीम मडहा के जंगल में एक खाली पडे मकान के पास निर्जन स्थान के पास पहुंची तो आरोपी बाला उर्फ दीवेशपति द्विवेदी ने पुलिस टीम पर जान से मारने की नियत से फायर करते हुये अंधेरे का फायदा उठाकर बचकर भाग गया। मौके से 5 ट्रैक्टर बरामद किये गये।

गिरफ्तारी के दौरान उप निरीक्षक राधेश्याम सिंह, मुख्य आरक्षी चालक रमेशचन्द्र, आरक्षी योगेश, शुभम पटेल, अखिलेश आदि मौजूद रहे।

ग्रामोदय विश्वविद्यालय में बौद्धिक संपदा अधिकारों पर दो दिवसीय राष्ट्रीय कार्यशाला का उद्घाटन

विश्व जल दिवस पर भी हुए व्याख्यान

जल संरक्षण के सार्थक उपायों को प्रदर्शित किया जायेगा

बौद्धिक संपदा अधिकार और पेटेंट प्रक्रिया पर जानकारी दी गई

चित्रकूटः महात्मा गांधी चित्रकूट ग्रामोदय विश्वविद्यालय के सीएमसीएलडीपी सभागार में दो दिवसीय बौद्धिक संपदा संपदा अधिकार विषयक राष्ट्रीय कार्यशाला का उद्घाटन हुआ। कार्यक्रम में इंजीनियर पियूष गर्ग पेटेंट कार्यालय कलकत्ता, दीनदयाल शोध संस्थान के राष्ट्रीय संगठन सचिव अभय महाजन एवं कोषाध्यक्ष बसंत पंडित उपस्थित रहे। अध्यक्षता कुलपति प्रो भरत मिश्रा ने की। कार्यशाला अध्यक्ष प्रो आईपी त्रिपाठी अधिष्ठाता विज्ञान एवं पर्यावरण संकाय एवं कार्यशाला संयोजक प्रो घनश्याम गुप्ता विभागाध्यक्ष ऊर्जा एवं पर्यावरण रहें। विषय विशेषज्ञ डॉ सुमित कुमार उदघाटन सत्र में रहे। सत्र संचालन डॉ वंदना पाठक ने किया। वैज्ञानिक और प्रबंधन बिरादरी को संवेदनशील बनाने के लिए बौद्धिक संपदा अधिकारों पर केंद्रित इस राष्ट्रीय कार्यशाला के उद्घाटन सत्र में विश्व जल दिवस पर भी विद्वानों ने अपने-अपने विचार रखें। दीनदयाल सोच संस्थान के राष्ट्रीय संगठन सचिव और ग्रामोदय विश्वविद्यालय प्रबंध मंडल के सदस्य अभय महाजन ने कहा कि विश्व जल दिवस पर अपनी व्याख्यान प्रस्तुति में कहा कि भारतीय संस्कृति एवं सभ्यता में जल का महत्व पूरे वर्ष रहता है। हमें जल ही जीवन के नारे को आत्मसात करते हुए जल संरक्षण के लिए सदैव प्रयास करते रहना चाहिए। उन्होंने कहा कि पाश्चात्य देशों में जल दिवस वर्ष में केवल एक दिन मनाया जाता है, जबकि भारत में संपूर्ण वर्ष जल दिवस रहता है। बौद्धिक संपदा अधिकार के संदर्भ में महाजन ने कहा कि हमारा देश बौद्धिक संपदा के क्षेत्र में काफी सशक्त है। आवश्यकता है पेटेंट कार्यक्रम के प्रति विशेष जन जागरूकता की। बसंत पंडित ने बौद्धिक संपदा अधिकार और जल के महत्व पर प्रकाश डाला।

इजी पियूष गर्ग पेटेंट कार्यालय कलकत्ता ने ग्रामोदय विश्वविद्यालय से अपने आत्मीय संबंधों का स्मरण करते हुए कहा कि इस विश्वविद्यालय में विविध प्रकार की बौद्धिक संपदा हैं, जिसे पेटेंट करा कर राष्ट्रीय विकास में योगदान किया जा सकता है। इजी पियूष गर्ग ने पेटेंट के नियम और प्रक्रिया की विस्तार से जानकारी दी। कार्यक्रम की अध्यक्षता कर रहे कुलपति प्रो भरत मिश्रा ने कहा कि ग्रामोदय विश्वविद्यालय जल संरक्षण की दिशा में अपना सशक्त योगदान कर रहा है। मंदाकिनी नदी की सफाई एवं स्वच्छता के लिए पर्यावरण के शिक्षक एवं विद्यार्थी मिलकर काम कर रहे हैं। उन्होंने निर्देश दिए कि पर्यावरण के शिक्षक और विद्यार्थी मिलकर विश्वविद्यालय परिसर में जल संरक्षण के सार्थक उपायों को प्रदर्शित करने वाले मॉडल स्थापित करें। इस मौके पर पर कुलपति प्रो भरत मिश्रा ने ग्राम दर्शन पार्क में सोकपिट बनाने के लिए स्वयं गड्ढे की खुदाई किया और कहा कि जल की बर्बादी को रोकने के लिए हर संभव प्रयास किए जाएं। राष्ट्रीय कार्यशाला अध्यक्ष प्रो आईपी त्रिपाठी ने कार्यशाला के महत्व, औचित्य एवं उपयोगिता पर प्रकाश डाला। आयोजन सचिव प्रो घनश्याम गुप्ता ने रामचरितमानस में वर्णित चौपाई और दोहा के माध्यम से बौद्धिक संपदा अधिकारों के उदाहरण की विषय वस्तु को रेखांकित किया। आभार प्रदर्शन प्रो आई पी त्रिपाठी ने किया। इस अवसर पर की संकायों के अधिष्ठाता, अधिकारी, शिक्षक, कर्मचारी एवं छात्र-छात्राएं मौजूद रहे।

कार्यालय नगर पालिका परिषद चित्रकूटधाम जनपद चित्रकूट

पत्र संख्या–24/2023–24/नामान्तरण/ दिनांक 22.03.2024

सार्वजनिक सूचना

सर्वसाधारण को सूचित किया जाता है कि प्रकाशित सूची के कॉलम नं0–02 में आवेदकों द्वारा भवन के नामान्तरण के लिए आवेदन पत्र प्रस्तुत किये गये है, नगर पालिका अधिनियम 1916 की धारा 147(1) के अन्तर्गत दी गयी व्यवस्था के अनुसार नामान्तरण हेतु प्रस्तुत निम्नांकित भवनों पर नामान्तरण के सम्बन्ध में यदि किसी पक्ष को कोई आपत्ति हो तो सूचना प्रकाशन से 30 दिन के भीतर अपनी अपनी आपत्ति मय साक्ष्य सहित नगर पालिका परिषद चित्रकूटधाम कार्यालय कर विभाग में लिखित रूप से प्राप्त करा दें। यदि निर्धारित अवधि के भीतर सम्बन्धित पक्ष की कोई प्रमाणित साक्ष्य सहित आपत्ति प्राप्त नही होती है तो यह समझा जायेगा कि किसी भी पक्षकार को उक्त भवसन पर नामान्तरण के सम्बन्ध में कोई आपत्ति नही है। तदानुसार नगर पालिका द्वारा उक्त भवनों पर नामान्तरण की कार्यवाही सम्पन्न कर दी जायेगी।

नामान्तरण प्रकाशन सूची

क्र0 सं0	नामान्तरण के लिए प्रार्थी/आवेदक का नाम	भवन सं0 एवं मुहल्ला एवं नामान्तरण के लिए आवेदन किया गया है	नगर पालिका परिषद अभिलेखों में दर्ज भवन स्वामी/अध्यासी का नाम	आधार
1	2	3	4	5
1	श्री रूखसार अहमद पुत्र स्व0 अजीज अहमद	द्वारिकापुरी कर्वी वार्ड नं0 24	नया मकान	रजि0 बैनामा
2	श्री संजय साहू पुत्र लालदास साहू	336/244 भरतपुरी कर्वी वार्ड नं0 20	लालदास साहू पुत्र भगवानदीन साहू व कैलाश साहू, राजू साहू, संजय साहू, विजय साहू पुत्रगण लालदास साहू	राजि0 दान जुज भाग
3	श्री नारायण प्रसाद तिवारी पुत्र ओम प्रकाश तिवारी आदि	राघौपुरी कर्वी वार्ड नं0 05	नया भवन	रजि0 बैनामा
4	श्री जानकीशरण पुत्र बृजबिहारी	108/129 तीर्थराजपुरी कर्वी वार्ड नं0 09	रामकिशोर पुत्र राजाराम करवरिया	वरासतन
5	श्री राधेश्याम कुशवाहा पुत्र स्व0 राम भोला कुशवाहा	347/141 जगदीशगंज कर्वी वार्ड नं0 11	शिवप्यारी पत्नी रामभोला कुशवाहा	वरासतन
6	श्री लक्ष्मीनारायण द्विवेदी पुत्र राम भरोसे द्विवेदी	191/397 बल्दाऊगंज कर्वी वार्ड नं0 22	विनीता द्विवेदी पत्नी लक्ष्मीनारायण द्विवेदी	वरासतन
7	श्री राकेश कुमार मिश्रा पुत्र रामस्वरूप मिश्र	323/303 लक्ष्मणपुरी कर्वी वार्ड नं0 08	राजनारायण पुत्र राजाबुआ व रामस्वरूप पुत्र बद्री प्रसाद	वरासतन

अधिशाषी अधिकारी
नगर पालिका परिषद चित्रकूटधाम

न्यायालय श्रीमान अपर उप जिलाधिकारी प्रथम जिला प्रतापगढ़
मुकदमा संख्या 22 सन 2024
राधेश्याम
बनाम
मथुरा प्रसाद आदि
बनाम -
1- शिवेन्द्र प्रताप सिंह , 2- राघवेन्द्र प्रताप सिंह सुतगण इन्द्र जीत सिंह 3- गीता सिंह पत्नी स्व0 इन्द्र जीत सिंह, 4- अवधेश सिंह सुत स्व0 राम बहाल सिंह निवासी गण ग्राम कुसुवापुर पर0मानिकपुर तह0 कुंडा जिला प्रतापगढ़ ।
तारीख पेशी 28 - 03 -2024
यह कि वादी ने उपरोक्त वाद/प्रार्थना पत्र आपके विरुद्ध इस न्यायालय में प्रस्तुत किया है ऐतद द्वारा सम्मन नोटिस आपको आदेशित किया जाता है कि दिनांक 28- 03- 2024 को वास्ते प्रार्थना पत्र टी 0आई 0 व तनकीह प्रातः 10 बजे स्वयं या मार्फत अपने वकील के इस न्यायालय में उपस्थित होकर जवाबदेही दावा करें ऐसा न करने में असफल रहने पर आपके विरुद्ध वाद प्रार्थना पत्र का एक पक्षीय रूप में सुना जायेगा और हस्ताक्षरित किया जाएगा ।
मेरे हस्ताक्षर तथा न्यायालय की मुद्रा लगाकर दिनांक मास सन को जारी किया गया।
आज्ञा से

25 को जिले में बंद रहेंगी शराब व भांग की दुकानें

चित्रकूटः जिलाधिकारी अभिषेक आनन्द ने बताया कि जनपद में होली के त्योहार पर कानून व्यवस्था एवं शान्ति बनाए रखने के लिए 25 मार्च को जनपद में स्थित समस्त देशी शराब, विदेशी मदिरा, बीयर व भांग की फुटकर बिक्री की दुकानों तथा थोक अनुज्ञापन सीएल-2, एफएल-2, एफएल-2बी तथा भांग गोदाम की दुकानें व मदिरा भेजने व वितरण करने वाले अनुज्ञापनों को मदिरा की बिक्री करने पर पूर्णतः प्रतिबन्ध रहेगा। साथ ही मऊ थाना क्षेत्र के 9 ग्रामों अहिरी, सुरौधा, मऊ, शिवपुर, मण्डौर, मवईकला, बरवार, परदवां व ताडी में बैजला परम्परा के अनुसार होली का त्योहार होली खेलने के अगले दिन 26 मार्च को मनाया जाता है।

भारतीय इतिहास एवं वैश्विक राजनय विषय पर हुई संगोष्ठी

चित्रकूटः जगदुरू रामभद्राचार्य दिव्यांग राज्य विश्वविद्यालय में इतिहास, संस्कृति, पुरातत्व, राजनीतिक विज्ञान विभाग के संयुक्त तत्वाधान में दो दिवसीय राष्ट्रीय संगोष्ठी का आयोजन किया गया। भारतीय इतिहास एवं वैश्विक राजनय विषय पर हुई इस संगोष्ठी में विद्वानों ने विचार व्यक्त किए।

संगोष्ठी के उद्घाटन सत्र में इलाहाबाद विश्वविद्यालय के प्राचीन इतिहास विभाग के प्रो डीपी दुबे, प्रो नीलम चौरे, रतन सेन महाविद्यालय सिद्धार्थनगर के प्रो मिथलेश कुमार तिवारी, ग्रामोदय विष्वविद्यालय के प्रो अमरजीत सिंह, ठाकुर रणमत सिंह महाविद्यालय रीवां के प्रो अजय शंकर पाण्डेय, शासकीय कन्या महाविद्यालय रीवा की प्रो सुधा सोनी, महामति प्राण नाथ महाविद्यालय के प्रो संतोष कुमार चतुर्वेदी ने पहले दिन अपने विचार रखें। दूसरे दिन काशी हिन्दू विष्वविद्यालय वाराणसी के प्रो कौशल किशोर मिश्रा, अर्तरा पोस्ट ग्रेजुएट कॉलेज के प्रो राजीव रतन द्विवेदी, राजकीय महाविद्यालय मानिकपुर के सुनील कुमार मिश्र, साकेत महाविद्यालय अयोध्या के प्रो हरि प्रसाद दुबे के साथ तमाम शोधार्थियों और विद्वानों ने विचार व्यक्त किए। राष्ट्रीय संगोष्ठी के संयोजक एवं इतिहास विभाग के अध्यक्ष डॉ महेन्द्र कुमार उपाध्याय, सह संयोजक डॉ प्रतिभा कुमारी शुक्ला, आयोजन सचिव एवं राजनीति विज्ञान के विभागाध्यक्ष डॉ सुशील कुमार त्रिपाठी ने रूपरेखा प्रस्तुत की। विष्व विद्यालय के संरक्षक एवं कुलपति प्रो शिशिर कुमार पाण्डेय ने संगोष्ठी की अध्यक्षता की।

बोर्ड परीक्षा की उत्तर पुस्तिकाओं का मूल्यांकन कार्य अंतिम दौर पर

चित्रकूटः माध्यमिक शिक्षा परिषद द्वारा संचालित इण्टरमीडिएट बोर्ड परीक्षाओं की उत्तर पुस्तिकाओं का मूल्यांकन कार्य अंतिम दौर पर है। निर्धारित तिथि 31 मार्च के पूर्व सभी उत्तर पुस्तिकाओं का मूल्यांकन पूरा होने की उम्मीद है। अब तक कुल 1,11,047 कापियों में 96472 उत्तर पुस्तिकाओं का मूल्यांकन कार्य पूरा हो चुका है जबकि 14575 कापियां अवशेष हैं। उपनियंत्रक रणवीर सिंह चौहान ने बताया कि इस मूल्यांकन केन्द्र में अब तक हाईस्कूल की 54373 और इण्टर की 31686 कॉपियों का मूल्यांकन कार्य पूरा हो चुका है।

प्रकाशक, मुद्रक एवं स्वत्वाधिकारी संतोष भगवन द्वारा रामा मुद्राणालय विवेक नगर, प्रतापगढ़ से मुद्रित व लोकमित्र कार्यालय आजाद नगर(निकट बड़ा शिवाला), मंझनपुर कौशाम्बी से प्रकाशित

सम्पादकः कृष्णानन्द त्रिपाठी

इलेक्टोरल बांड आजाद भारत का सबसे बड़ा चुनावी चंदा घोटाला: कांग्रेस कमेटी

लोकमित्र ब्यूरो

रायबरेली। जिला एवं शहर कांग्रेस कमेटी ने कांग्रेस कार्यालय तिलक भवन में एक प्रेसवार्ता को आयोजन कर मोदी सरकार पर बड़ा हमला बोला, कांग्रेस जिलाध्यक्ष पंकज तिवारी ने एवं शहर अध्यक्ष धीरज श्रीवास्तव, प्रवक्ता महताब आलम, शत्रोहन सोनकर, विजयषंकर अग्निहोत्री, निर्मल शुक्ला, राकेष सिंह राना, सुनील कुमार एवं विजय पटेल पत्रकार वार्ता में उपस्थित रहे। मीडिया के माध्यम से जिला एवं शहर कांग्रेस कमेटी ने मोदी सरकार से उक्त सवाल करते हुए कहा कि -इलेक्टोरल बांड आजाद भारत का सबसे बड़ा चुनावी चंदा घोटाला। धमकी दो चंदा लो, चंदा लो धंधा लो।

भारतीय जनता पार्टी द्वारा 02 जनवरी, 2018 से अधिसूचित इलेक्टोरल बांड योजना आजाद भारत में चुनावी चंदे की सबसे बड़ी भ्रष्ट योजना बन गई है। भाजपा द्वारा सफेद तरीके से काला धन एकत्र करने की एक अपारदर्षी योजना बनाई गई। जो सरकारी शक्ति के दुरूपयोग का एक नायब नमूना बन गई है। 15 फरवरी, 2024 को सर्वोच्च न्यायालय के पांच न्यायमूर्तियों की एक पीठ ने इस योजना को एक मत से असंवैधानिक करार देते हुए खारिज कर दिया।

कांग्रेस पार्टी ने शुरू से ही इस चंदे के काले धंधे का विरोध किया था, हमने बार-बार कहा कि यह योजना भाजपा सिर्फ अपने फायदे के लिए ओर चुनावी चंदे में भ्रष्टाचार को बढ़ावा देने के लिए ला रही है। सुप्रीम कोर्ट द्वारा इस योजना को खारिज करने के बाद कांग्रेस पार्टी का मत सत्य साबित हुआ। सुप्रीम कोर्ट ने इस योजना पर ताला लगाकर यह सिद्ध कर दिया कि भाजपा चोर दरवाजे से चंदे के धंधे का काला खेल कर रही थी। यही नहीं मोदी सरकार एसबीआई को कोर्ट के आदेष के बाद भी इलेक्टोलरल बांड से सम्बन्धित सूचना को साझा करने से रोक रही थी। सरकार सारी सूचना को आगामी 30 जून तक यानी चुनाव सम्पन्न होने तक छुपाने का प्रयत्न कर रही थी। लेकिन कोर्ट के दबाव के बाद जब एसबीआई को इलेक्टोरल बांड से जुड़ी जानकारी सार्वजनिक करनी पड़ी तो भाजपा की चार भ्रष्ट नीतियां उजागर हुई है। चंदा दो धंधा लो- ऐसी कई कंपनियों के मामले हैं, जिन्होंने इलेक्टोरल बांड दन किया और उसके तुरन्त बाद उन्हें सरकार से भारी लाभ प्राप्त हुआ। उदाहरण के तौर पर मेधा इंजीनियरिंग एंड इंफ्रा ने अप्रैल 2023 में, 140 करोड़ डोनेट किया और ठीक एक महीने बाद, उन्हें 14,400 करोड़ रुपए की ठाणे-बोरीवली ट्विन टनल प्रोजेक्ट मिल गया। इन्फ्रास्टैक्चर से जुड़ी कई कंपनियों ने भारी मात्रा में चंदा दिया है और उसके बाद उन्हें प्रोजेक्ट्स मिले हैं। पिछले कुछ वर्षो में चंदा दो धंधा लो की तर्ज पर दिये गये कई बुनियादी ढ़ांचे के प्रोजेक्ट में घटिया निर्माण सामग्री होने के कई मामले सामने आए है। गुजरात के मोरबी का झूला ब्रिज इसका एक ज्वलंत उदाहरण है जिसके टूटने से सैकड़ो लोगों की मृत्यु हो गई थी।

क्या चुनावी बांड दान कर हासिल किये गये इस प्रोजेक्ट्स में घटिया निर्माण सामग्री के इस्तेमाल से भारतीयों की जान जोखिम में डाली गई है?

फार्मा कंपनियों द्वारा चुनावी बांड देकर खराब दवाईयों को बनाने और निर्यात करने की अनुमति प्रदान की गई।

क्या भारत के दवा नियामकों ने चुनावी बांड के बदले खराब दवाओं को बाजार में लाने की अनुमति दी है?

हफ्ता वसूली- भाजपा की हफ्ता वसूली नीति बेहद सरल है- ईडी/सीबीआई/आईटी के माध्यम से किसी कंपनी पर छापा मारो और फिर कंपनी की सुरक्षा के लिए हफ्ता (''दान'') मांगो।

उदाहरण के तौर पर फ्यूचर गेमिंग एंड होटल्स पर 2 अप्रैल 2022 को ईडी ने छापा मारा, और 5 दिन बाद (7 अप्रैल) को उन्होंने इलेक्टोरल बांड में 100 करोड़ रुपए का दान दिया। अक्टूबर 2024 आईटी विभाग ने उसी कंपनी पर छापा मारा, और उसी महीने उन्होंने इलेक्टोरल बांड में 65 करोड़ रुपए का दान दिया।

इनकम टैक्स विभाग ने दिसंबर 23 में घिरड़ी साई इलेक्ट्रिल्स पर छापा मारा और जनवरी 2024 में कमंपी ने इलेक्टोरल बांड के माध्यम से 40 करोड़ रुपये का दान दिया।

क्या सरकार ने संवैधानिक संस्थाओं का दुरुपयोग कर चुनावी चंदा एकत्रित किया है?

क्या सरकार ने उद्योगपति और व्यापारियों में डर पैदाकर उनसे चुनावी चंदा लिया है?

रिश्वत लेने का नया तरीका- आंकड़ो से एक पैटर्न उभरता है, जिसमें केंद्र सरकार से कुछ मदद मिलने के तुरंत बाद कंपनियों ने चुनावी बांड के माध्यम से एहसान चुकाया है। उदाहरण के तौर पर वेदांता को 03 मार्च 2021 को राधिकापुर पष्चिम प्राइवेट कोयला खदान मिला, और फिर अप्रैल 2021 में उन्होंने चुनावी बांड में 25 करोड़ रूपए का दान दिया।

क्या मोदी सरकार ने कुछ खास उद्योगपति घरानों को नाजायज लाभ दिया है?

क्या मोदी सरकार ने अपनी भ्रष्ट नीतियों से भारत का आर्थिक माहौल खराब किया है?

फर्जी कंपनियों के माध्यम से चंदा वसूली- इलेक्टोरल बांड योजना आने के बाद यह देखने में आया कि बहुत सारी फर्जी कंपनियों का पंजीकरण सिर्फ और सिर्फ भाजपा को चुनावी चंदा देने के लिए कराया गया है। 2018 के बाद कम से कम 43 ऐसी कंपनियां स्थापित हुई, जिन्होंने अपनी स्थापना के कुछ ही महीनों के भीतर इलेक्टोरल बांड खरीदे। इनमें से कई ऐसी कंपनियां है, जिन्होंने अपनी शेयर वैल्यू के कई गुना अधिक चंदा दान किया है।

उदाहरण के तौर पर क्विक सप्लाई चेन लिमिटेड की मालियत 130 करोड़ रूपये है और इस कंपनी ने 410 करोड़ रूपये चुनावी चंदा दिया है।

अप्रैल 2019 में, लोकसभा चुनाव के दौरान दिल्ली स्थित हब पावर नामक कंपनी ने चुनावी बांड के माध्यम से 95 लाख का दान दिया।

दिल्ली सरकार के जीएसटी विभाग ने स्वीकार किया कि हम पॉवर एक फर्जी कंपनी थी जिसे कथित तौर पर धोखा धड़ी करने के लिए स्थापित किया गया था।

फर्जी कंपनियों के खिलाफ अभियान छेड़ने का दावा करने वाले मोदीजी क्या फर्जी कंपनियों के माध्यम से चुनावी चंदा लेते है?

मोदी जी ना खाऊंगा ना खाने दूंगा, मगर चुनावी इलेक्टोरल बांड घोटाले के बाद उनका यह जुमला दिखावटी साबित हुआ। असल में मोदी राज में भाजपा ने 10 सालों में खूब खाया और अपने लोगों को खिलाया। इलेक्टोरल बांड घोटाले के बाद भाजपा पूरी तरह से बेनकाब हो चुकी है, इनके चेहरों पर चढ़ा मुखौटा उतर गया है और साथ यह सिद्ध हो गया है कि आजाद भारत की यह सबसे भ्रष्ट सकरार साबित हुई है। जनता अब इन्हें वोट की चोट से सत्ता से बाहर का रास्ता दिखाने का काम करेगी।

एन.एस.पी.एस त्रिपुला में छात्र छात्राओं ने मनाया होली का त्योहार

लोकमित्र ब्यूरो

रायबरेली। न्यू स्टैंडर्ड पब्लिक स्कूल सीनियर सेकेंडरी स्कूल त्रिपुला, रायबरेली में आज छात्र/छात्राओं ने बुराई पर अच्छाई की जीत के प्रतीक रंगों का त्योहार होली बड़े ही धूम धाम से मनाया। विद्यालय में आयोजित कार्यक्रम में बच्चो ने अपनी मनमोहक प्रस्तुतियों से सभी का दिल जीत लिया और होली के मनभावन गीतों ने उपस्थित सभी छात्र /छात्राओं को झूमने पर मजबूर कर दिया। इस मौके पर विद्यालय के बच्चों ने शिक्षक /शिक्षिकाओं और एक दूसरे को अबीर गुलाल लगाया। विद्यालय के प्रधानाचार्य शिवलखन प्रजापति ने अपने उद्बोधन में कहा कि रंगों का त्योहार होली संस्कृति के अनूठे उल्लास को समेटे हुए है। हमारी भारतीय संस्कृति हमेशा से विविधता में एकता का पर्याय रही है। होली का त्योहार इसी विविधता में एकता तथा भाईचारे का प्रतीक है। इस दिन लोग गिले-शिकवे भूलाकर प्रेम और भाईचारे का संदेश देते है। उन्होंने बच्चों को होली में सावधानी पूर्वक रंग खेलने की हिदायत दी और कहा कि सभी सुरक्षित रंगों के साथ ही होली खेले और यथासंभव पानी की बर्बादी न करें। उन्होंने सभी को होली की अग्रिम बधाई दी। कार्यक्रम मे विद्यालय की छात्रा सरगम, अनमोल, फातिमा और श्रद्धा ने होली आयो रे गीत प्रस्तुत किया तो वंही अदिति, अनन्या, अनुष्का, आराध्या, श्लोक, आज़म, और शिवम् आदि छात्रों ने रंग बरसे गीत पर मनमोहक नृत्य प्रस्तुति दी। कार्यक्रम का संचालन विद्यालय की शिक्षिका संचिता त्रिवेदी के निर्देशन में छात्रा उर्वी ने किया। इस अवसर पर विद्यालय के उप-प्रधानाचार्य मो. फैज़ान खान , शाहीन खान, शिवकरन पाल,अभिषेक भारद्वाज, पिंकी जायसवाल, धर्मेंद्र शुक्ला, अभिषेक श्रीवास्तव, एवं गिरीश श्रीवास्तव सहित समस्त शिक्षक-शिक्षिकाएं, छात्र /छात्राएं एवं शिक्षणेत्तर कर्मचारी उपस्थित रहे।

एन.एस.पी.एस त्रिपुला में मनाया गया विश्व जल दिवस

लोकमित्र ब्यूरो

रायबरेली। न्यू स्टैंडर्ड पब्लिक स्कूल सीनियर सेकेंडरी स्कूल त्रिपुला, रायबरेली में आज विश्व जल दिवस के अवसर पर छात्र/छात्राओं को जल संरक्षण के लिए जागरूक किया गया। साथ ही उन्हें बताया गया कि विश्व जल दिवस एक महत्वपूर्ण अंतर्राष्ट्रीय दिवस है। इस दिवस को मनाने का उद्देश्य है कि लोगों को पानी के महत्व के बारे में जागरूक किया जाए और इसके संरक्षण के लिए लोगों को प्रेरित किया जाए। यह दिवस हमें याद दिलाता है कि पानी एक अनमोल संसाधन है और हमें इसका सदुपयोग करना चाहिए। विद्यालय की छात्रा प्रिया पाण्डेय,प्रियांशी ,और छात्र असजद एवं विश्वास त्रिपाठी ने जल संरक्षण के बारे विचार व्यक्त किये।

विद्यालय के प्रधानाचार्य शिवलखन प्रजापति ने छात्रों को बताया कि इस वर्ष विश्व जल दिवस 2024 का विषय ÷शांति के लिए जल का लाभ ÷ है। विश्व जल दिवस पर लोगों को मीठे पानी के महत्व और टिकाऊ जल प्रबंधन तकनीकों की आवश्यकता याद दिलाई और इस बात पर जोर दिया कि हमारे गृह पर जल संसाधनों को संरक्षित करना महत्वपूर्ण है क्योंकि आज पानी की कमी एक वैश्विक चिंता बन गयी है। साथ ही उन्होंने भारत के जल पुरुष डॉ राजेंद्र सिंह के बारे में भी बताया कि किस तरह से उन्होंने जल संरक्षण पर काम किया और उन्हें 2001 में मैग्सेसे पुरस्कार तथा 2015 में स्टॉकहोम जल पुरस्कार दिया गया। इस अवसर पर विद्यालय के उप-प्रधानाचार्य मो. फैज़ान खान, शाहीन खान, संचिता त्रिवेदी, शिवकरन पाल, आरजू यादव, रामदेव, अभिषेक भारद्वाज, पिंकी जायसवाल, धर्मेंद्र शुक्ला, अभिषेक श्रीवास्तव, एवं गिरीश श्रीवास्तव सहित छात्र /छात्राएं एवं शिक्षणेत्तर कर्मचारी उपस्थित रहे।

तीन माह से वेतन न मिलने से ठेकेदार, सुपरवाइजर और लेबरों में आक्रोश

लोकमित्र ब्यूरो

लालगंज रायबरेली। आधुनिक रेल कोच कारखाने में कई बड़ी कंपनियां प्राइवेट तौर पर काम कर रही हैं।कंपनियों के द्वारा स्थानीय श्रमिकों का शोषण आम बात है।

प्राइवेट कंपनियो के अंडर में पेटी ठेकेदार और डेली वेजेज श्रमिक रेल कोच में डिब्बे बनाने सहित अन्य सभी कार्य करते हैं। वर्तमान में जनवरी-फरवरी और चल रहे मार्च का वेतन बकाया है। होली त्यौहार होने के बावजूद श्रमिकों को वेतन दिए जाने के बाबत हिंदुस्तान फाइबर कंपनी के अधिकारियों ने अभी तक कोई कार्यवाही नहीं की है। अभी तक हिंदुस्तान फाइबर कंपनी श्रमिको को यह भरोसा दे रही थी कि होली पर सबको भुगतान कर दिया जाएगा लेकिन अब जबकि होली के दो दिन बचे हैं, तनख्वाह न मिलते देख कर्मचारियों में भारी आक्रोश व्याप्त है। शुक्रवार को सैकड़ो लेबर श्रमिकों ने रेल कोच फैक्ट्री के अंदर हिंदुस्तान कंपनी के बाबत जमकर आक्रोश जताया । पेटी ठेकेदारों ने ने बताया कि उनके समेत करीब 400 श्रमिक हिंदुस्तान फाइबर बड़ोदरा की कंपनी के तहत रेल कोच में काम करता है। पिछले तीन माह से पैसा बकाया है। वेतन देने में भी घपले बाजी की जाती है। समय से वेतन न देकर हिंदुस्तान कंपनी के द्वारा लेबरों का शोषण किया जा रहा है।

वेतन न मिलते देख हिंदुस्तान फाइबर कंपनी के कर्मचारियों ने शुक्रवार को दोपहर बाद काम बंद कर दिया और कंपनी के जिम्मेदार प्रबंधकों से वेतन देने की मांग करते रहे। गौरतलब है कि एमसीएफ रायबरेली में काम कर रही कंपनियों के द्वारा प्राइवेट कर्मचारियों का जमकर शोषण किया जाता है। वही जब हिंदुस्तान फाइबर के प्रबंधक मुकेश शर्मा से बात की गई उन्होंने कहा कि रेलवे से फंड नहीं मिला है, फिर भी होली में वेतन दिए जाने का प्रयास किया जा रहा है।

न्यू स्टैण्डर्ड बालिका विद्या मन्दिर में होली के उपलक्ष्य में बच्चों द्वारा रंगा-रंग कार्यक्रम आयोजित

लोकमित्र ब्यूरो

रायबरेली। न्यू स्टैण्डर्ड बालिका विद्या मन्दिर रायबरेली में होली के उपलक्ष्य में विवेकानन्द हाउस के सौजन्य से बच्चों द्वारा रंगा-रंग कार्यक्रम आयोजित किया गया।इस प्रोग्राम में सबसे पहले टीचर्स ने बच्चों को होलिका दहन के कई कारणों में से प्रमुख कारण प्रहलाद और होलिका की कथा से जुड़ा हुआ बताया। इस मौके पर स्कूल के शिक्षकों ने भी एक दूसरे को रंग गुलाल लगाकर होली की शुभकामनाएं दी। कार्यक्रम में स्नेहा मौर्या और उनके साथियों द्वारा प्रस्तुत होली गीतों पर स्कूल की छात्राएं (माही एवं अवंतिका) ने राधा-कृश्ण की जीवन्त भूमिकाओं में नर्तन करते हुए अपने सहपाठियों संग पुश्प पंखुड़ियों से होली खेली। होली के अवसर पर स्कूल प्रांगण में राधा-कृश्ण संग खेली गयी होली ने तो मथुरा-वृदावन और बरसाने की स्मृतियां मानस पटल पर अंकित कर दीं। इस सम्पूर्ण कार्यक्रम आकर्शक रूप देने में सार्थक शुक्ला, अवधेश शर्मा, विनय सिंह, माधुरी शुक्ला, दीपांजलि सिंह, मन्जु शर्मा, पूनम श्रीवास्तव, सुप्रिया अवस्थी और उनके सहयोगी साथियों का सराहनीय योगदान रहा। अन्त में प्रधानाचार्य श्री तारकेश्वर सिंह जी ने बच्चों के प्रति अपने सम्बोधन में होलिका दहन को बुराई पर अच्छाई की जीत का प्रतीक बताते हुए इसे सांस्कृतिक, धार्मिक और पारम्परिक त्योहार बताया। उन्होंने कहा कि रंगों के इस त्योहार का पूरे भारत में अलग ही जश्न और उत्साह देखने को मिलता है। होली भाईचारे, आपसी प्रेम और सद्भावना का त्योहार है। आज के इस कार्यक्रम को प्रत्यक्ष-अप्रत्यक्ष आकर्शक रूप देने वाले सभी विद्यालय सदस्यों की सराहना भी की। इस अवसर पर समस्त विद्यालय परिवार उपस्थित रहा।

दिव्यांग बच्चों को शिक्षा की मुख्य धारा से जोड़ेंगे नोडल टीचर

डीह रायबरेली। समग्र शिक्षा अभियान के अंतर्गत दिव्यांग बच्चों को शिक्षा की मुख्यधारा से जोड़ने के लिए 50 प्रधानाध्यापकों को पांच दिवसीय प्रशिक्षण ब्लॉक संसाधन केंद्र पर दिया गया प्रशिक्षक विशेष शिक्षक बृजेश यादव ने सभी सभी 21 दिव्यांगताओं के बारे में विस्तार से बताया साथ ही इन विभिन्न दिव्यांगताओं से ग्रसित बच्चों शिक्षण अधिगम सामग्री, लक्षण, शीघ्र पहचान, शिक्षण तकनिकी, कक्षा प्रबंधन आदि पर चर्चा की, खंड शिक्षा अधिकारी तरुण कुमार ने स्वीप कार्यक्रम के अंतर्गत मतदाता जागरूकता हेतु पीपीटी दिखाई गयी साथ ही उपस्थित समस्त प्रधानाध्यापकों व विद्यालय प्रबंध समिति के अध्यक्ष को बिना किसी भय, प्रलोभन के मतदान करने हेतु शपथ दिलायी गयी। इस मौके पर रंजीत शाह, अमित सिंह चैहान , कमलेश ओझा संतोष त्रिपाठी, सुशील सिंह, सत्यानंद मिश्रा, राजन, पुष्पेंद्र सिंह, भूपेश सिंह नलनेश आदि लोग उपस्थित रहे।

भाजपा ने की शक्ति केंद्रों पर कार्यकर्ताओं को मतदाता व लाभार्थियों से संपर्क के लिए किया प्रेरित

लोकमित्र ब्यूरो

लालगंज रायबरेली। लोकसभा चुनाव के मद्देनजर भारतीय जनता पार्टी सरेनी विधानसभा यूनिट पूरी तरह से सक्रिय हो गई है। भाजपा के विधानसभा संयोजक सुशील शुक्ला ने बताया कि लालगंज, सरेनी, डलमऊ, गेगासों ,बेनी माधवगंज मंडलों में बैठक के बाद अब शक्ति केंद्रों सेक्टर में बैठक शुरू हो गई हैं। भारतीय जनता पार्टी ने शक्ति केंद्रों पर बैठक संपन्न करने के लिए त्रिस्तरीय व्यवस्था लागू की है। सेक्टर संयोजक, प्रभारी और प्रवासी को बूथ स्तरीय समिति को सक्रिय करने के लिए लगाया गया है। शुक्रवार को भाजपा विधानसभा संयोजक सुशील शुक्ला, भाजपा नेता दीप प्रकाश शुक्ला, भाजपा नेता जेपी सिंह सहित किसान मोर्चा के जिला उपाध्यक्ष उमेश सिंह , किसान मोर्चा मंडल अध्यक्ष चंदन त्रिवेदी, मंडल अध्यक्ष जगन्नाथ पांडे, मनोज अवस्थी,दिवाकर मिश्रा, महेंद्र पटेल, गोविंद सविता, संतोष सिंह, राम प्रकाश सिंह आदि के द्वारा सेक्टर बैठक की गई है। करीब दो दर्जन शक्ति केंद्रों पर बैठक संपन्न हो गई हैं। शक्ति केंद्र की बैठकों में बूथ पर बैठक की योजना बन गई है। बूथ बैठक में बूथ समिति सहित पन्ना प्रमुखों को बुलाया गया है। भाजपा के मंडल अध्यक्षों ने बताया कि सेक्टर की बैठकें 3 दिन में संपन्न हो जाएंगी।

विधानसभा संयोजक सुशील शुक्ला ने उतरा गौरी सेक्टर और किसान मोर्चा के उपाध्यक्ष उमेश सिंह ने हसनापुर सेक्टर में बैठक करते हुए कार्यकर्ताओं को चुनावी मिशन में जुट जाने के लिए प्रेरित किया और कहा कि इस बार रायबरेली में भी कमल खिलाने के लिए घर-घर संपर्क करना होगा। विधानसभा संयोजक ने कहा कि प्रधानमंत्री नरेंद्र मोदी के द्वारा संचालित योजनाएं घर-घर तक पहुंची है। प्रत्येक परिवार को मोदी की योजना का लाभ मिला है।सभी को मोदी को वोट देने के लिए प्रेरित करना है।

बुजुर्ग को अज्ञात वाहन ने कुचला,मौत

सलोन,रायबरेली। कोतवाली अंतर्गत सलोन गणेशगंज बाईपास पर शुक्रवार तड़के मार्निंग वाक पर निकले बुजुर्ग को अज्ञात वाहन ने कुचल दिया।जिससे घटना स्थल पर ही उसकी मौत हो गई।सूचना पर घर मे कोहराम मच गया।वही घटना को अंजाम देने के बाद वाहन चालक गाड़ी लेकर भाग निकला।ग्रामीणों की सूचना पर पहुची स्थानीय पुलिस ने शव को पीएम के लिए भेज दिया है।कोतवाली क्षेत्र के अतागंज उसरी निवासी वृद्ध कंचन लाल अग्रहरि (65) पुत्र सुंदर लाल अग्रहरि के पैर के घुटनो में दर्द रहता था।जिससे प्रतिदिन वृद्ध सुबह टहलने हाइवे की तरह जाता था।शुक्रवार की सुबह वृद्ध रोज की तरह मार्निंग वाक पर निकला था।राष्ट्रीय राज्यमार्ग सलोन प्रतापगढ़ स्थित गणेशगंज बाईपास के पास अनियंत्रित अज्ञात वाहन ने वृद्ध को कुचल दिया।जिससे मौके पर ही वृद्ध की मौत हो गई।वृद्ध की मौत की खबर जैसे ही घर पहुची परिजनों में कोहराम मच गया।वही दुर्घटना को अंजाम देकर अज्ञात वाहन मौके से भाग निकला।सूचना पर पहुंची पुलिस ने शव को कब्जे में लेकर पोस्टमार्टम के लिए भेज दिया है।कोतवाली प्रभारी जितेंद्र प्रताप सिंह ने बताया कि घटना की सूचना पर पुलिस मौके पर पहुची थी।फौती सूचना के आधार पर शव को पीएम के लिये भेज दिया गया है।घटना स्थल पर लगे सीसीटीवी फोटो से टक्कर मारने वाले वाहन की तलाश कराई जा रही है।घटना की तहरीर मिलते ही विधिक कार्यवाही के निर्देश दे दिए गए है।

आचार संहिता की हनक में दिखे अफसर

अतिक्रमण हटाने के दौरान मीडिया कर्मी व व्यापारियों से एसडीएम ने किया अभद्रता

लोकमित्र ब्यूरो

रायबरेली। लोकसभा चुनाव 2024 के लिए आदर्श आचार संहिता लागू हो गई है, ऐसे में अफसर भी मनमानी पर उतारू है।सड़क की पटरियो पर किए गए अतिक्रमण को हटाने के दौरान कवरेज कर रहे मीडिया कर्मियों से अभद्रता की गई। वहीं पर व्यापारियों को जेल की हवा खिलाने की धमकी भी दी गई । यह सब कृत्य डलमऊ एसडीएम के द्वारा किया गया है।गुरुवार को उप जिलाधिकारी डलमऊ आशुतोष कुमार राय पुलिस दल बल के साथ मुराई बाग सड़क की पटरियो पर किए गए अतिक्रमण को अचानक हटाने के लिए पहुंच गए।न कोई पूर्व में सूचना और न ही कोई नोटिस साहब के तेवर देखकर व्यापारियों में हड़कंप मच गया।वहीं पर कवरेज करने पहुंचे मीडिया कर्मियों से भी एसडीएम ने अभद्रता शुरू कर दी।सड़क के किनारे खड़ी मीडिया कर्मी के बाइक का जबरन चालान कटवा दिया।यही नहीं 2 मिनट में इज्जत तक उतार लेने की धमकी दी गई।एसडीएम के तेवर देख कर लगता है कि वह आदर्श चुनाव आचार संहिता की हनक में थे।हालाकि उन्होंने यह भी कहा कि कोई उनका ट्रांसफर भी नहीं करवा सकता है।अतिक्रमण हटाने के दौरान कई व्यापारियों को जेल की हवा भी खिलाने की धमकी दी जिसको लेकर व्यापारी नेताओं सहित अन्य व्यापारियों में भी नाराजगी देखने को मिली है। मीडिया कर्मियों से कवरेज के दौरान एसडीएम डलमऊ आशुतोष कुमार राय द्वारा किए गए अभद्र भाषा एवं व्यवहार को लेकर शुक्रवार को ऑल मीडिया जर्नलिस्ट एसोसिएशन के अध्यक्ष संतोष मौर्य की अगुवाई में समस्त मीडिया कर्मियों ने बैठक कर एक निंदा प्रस्ताव पारित किया और शिकायती पत्र आयुक्त राज्य निर्वाचन आयोग एवं जिलाधिकारी को भेजा है। भेजे गए पत्र में संगठन ने नाराजगी जाहिर करते हुए कहा कि मीडिया कर्मी खबरों को जन-जन तक पहुंचाने का काम करते हैं लेकिन एसडीएम डलमऊ इन्हीं मीडिया कर्मियों से अभद्रता पर उतारू है। संगठन ने राज्य निर्वाचन आयोग एवं जिलाधिकारी से कार्यवाही की मांग की है।

इस मौके पर उपाध्यक्ष राजेश यादव ,विमल मौर्य, हर्षित शुक्ला, बृजेंद्र कुमार, सुरेंद्र कुमार, प्रशांत शर्मा, आशुतोष गुप्ता सहित अन्य लोग उपस्थित रहे।

जिला निर्वाचन अधिकारी हर्षिता माथुर ने अधिक से अधिक मतदान करने के लिए किया प्रेरित

लालगंज रायबरेली। आचार संहिता लगने के बाद जगह-जगह मतदाता जागरूकता कार्यक्रम चलाए जा रहे हैं। जिला निर्वाचन अधिकारी हर्षिता माथुर और पुलिस अधीक्षक अभिषेक कुमार अग्रवाल ने स्वीप कार्यक्रम के अंतर्गत चलाए जा रहे मतदाता जागरूकता कार्यक्रम में सम्मिलित होकर मतदाताओं को अधिक से अधिक मतदान करने के लिए प्रेरित किया। विकास खंड लालगंज के ग्राम पंचायत सचिवालय आलमपुर में आयोजित इस कार्यक्रम में उन्होंने मतदाताओं से आह्वान किया कि सभी लोग अधिक से अधिक संख्या में मतदान में भाग लेकर इस महा पर्व को सफल बनाने में अपना योगदान दे। इस अवसर पर उन्होंने उपस्थित लोगों को मतदान की शपथ भी दिलाई।इसके अलावा डीएम और एसपी ने विकासखंड लालगंज के प्राथमिक विद्यालय आलमपुर और बैसवारा इंटर कॉलेज में मतदान बूथों का निरीक्षण किया। यहां पर उन्होंने साफ सफाई और कमरों का रखरखाव देखा। उन्होंने निर्देश दिया कि मतदान से पूर्व यहां पर सभी व्यवस्थाएं दुरुस्त करा ली जाए। साथ ही बूथों की सुरक्षा का भी पूरा ध्यान रखा जाए। बूथों पर पेयजल, बिजली, शेड, रैंप और पंखों की व्यवस्था करा ली जाए। वही प्रभारी निरीक्षक शिव शंकर सिंह ने अर्धसैनिक बलों के साथ फ्लैग मार्च कर जनता में सुरक्षा का एहसास दिलाया है।साथ ही ध्वनि विस्तारक यंत्र से पुलिस ने जनता को कई सूचनाएं भी दी हैं जिनमें बताया गया है कि आदर्श आचार संहिता लग गई है। सभी को आचार संहिता का पालन करना होगा। निष्पक्षता और शांति व्यवस्था के साथ सभी को मतदान में बढ़ चढ़ कर भाग लेना है। मतदान को बाधित करने व गलत अफवाह फैलाने वालों के खिलाफ सख्त कार्रवाई की जाएगी।

मानवतावादी समाज पार्टी ने रोहिताश को बनाया रायबरेली से अपना प्रत्याशी

लोकमित्र ब्यूरो

रायबरेली। देश की महत्वपूर्ण सीट रायबरेली से मानवतावादी समाज पार्टी ने शाश्वत रोहिताश को अपना प्रत्याशी घोषित किया है जिसकी घोषणा राष्ट्रीय अध्यक्ष आर एस मानव ने एक प्रेस कांफ्रेंस करके की है।मानवतावादी समाज पार्टी के राष्ट्रीय अध्यक्ष आरएस मानव ने बताया कि इंजीनियर रोहिताश शाश्वत रायबरेली से प्रत्याशी होंगे वह राजस्थान के निवासी हैं पार्टी के राष्ट्रीय अध्यक्ष आर एस मानव प्रतापगढ़ से लोकसभा का चुनाव लड़ रहे हैं।आईएस मानव ने कहा कि पूरे देश में राजनीतिक पार्टियों के लूट को खत्म करने के लिए मानवतावादी समाज पार्टी हमेशा वचन बाद रही है उन्होंने नेताओं को नेता न बनकर समाज से ही बनने का आवाहन किया रावली के विकास को लेकर आईएस मानव ने कहा कि विकास के नाम पर सिर्फ फैक्ट्री को बंद करने का काम किया गया है।रायबरेली से प्रत्याशी रोहिताश शाश्वत ने राजनीतिक पार्टियों पर निशाना साधते हुए कहा कि गौरव का राज चला गया अब काले अंग्रेज देश में राज कर रहे हैं और आम जनता का शोषण कर रहे हैं उनसे जब यह पूछा गया कि वह रायबरेली से चुनाव क्यों लड़ना चाहते हैं पूरा देश पड़ा है तो उन्होंने कहा कि रायबरेली एक महत्वपूर्ण सीट है जहां के लोगों को यह मालूम होना चाहिए कि गांधी परिवार और भाजपा के अतिरिक्त भी राजनीतिक पार्टियों विकल्प के तौर पर मौजूद हैं जो एक में अपना जीवन यापन नहीं करते हैं सड़क में समाजसेवी बन के सेवा कर रहे हैं प्रत्याशी रोहिताश ने विकास के मामले में कहा कि जब रोजगार और धन समान रूप से सभी को उपलब्ध होगा तो ना ही अपराध होगा ना असमानता और देश विकास की ओर बढ़ेगा।

सेरेबल पालसी से प्रभावित बच्चों ने जमकर खेली होली

त्रिशला फाउन्डेशन ने कर्नलगंज इंटर कॉलेज में आयोजित किया होली मिलन समारोह

विदेशी मेहमानों और बच्चों के अभिभावकों ने भी उठाया रंगों के पर्व होली का लुत्फ

लोकमित्र ब्यूरो

प्रयागराज। त्रिशला फाउंडेशन का होली मिलन समारोह कर्नलगंज इंटर कॉलेज मैदान में धूमधाम से मनाया गया। त्रिशला का ख़ास कार्यक्रम होली के रंग त्रिशला के संग में सेरेब्रल पालसी से प्रभावित बच्चे व उनके अभिभावकों ने अबीर गुलाल उड़ाते हुए बृज में खेली जाने वाली होली का आनंद उठाया व गीतों पर जमकर मस्ती की। इसके साथ रंगारंग सांस्कृतिक कार्यक्रम भी पेश किये।

समारोह में होली के रंगों की फुहार और फूलों की बारिश के बीच मस्ती करते इन बच्चों के लिए शुक्रवार का दिन बेहद ही खास बन गया। त्रिशला फाउंडेशन में इलाज कराने आये बांग्लादेश, नेपाल, घाना (दक्षिण अफ्रीका का एक देश) के विदेशी मेहमानों ने भी समारोह में होली का जमकर आनंद उठाया। होली मिलन समारोह में बच्चों के चेहरों पर खुशी देखकर उनके अभिभावक भी खुशी से झूम उठे और उन्होंने बच्चों के साथ मिलकर न सिर्फ मस्ती की बल्कि होली के परम्परागत गीतों पर भी खूब धमाल मचाया। अबीर गुलाल से सजे माहौल में सेरेब्रल पालसी से प्रभावित बच्चों ने एक से बढ़कर एक प्रस्तुतियाँ देकर समारोह में उपस्थित लोगों को भाव विभोर कर दिया।

कार्यक्रम की शुरुआत स्वागत गीत एवं गणेश वंदना के साथ परंपरागत तौर पर की गई उसके बाद सीपी बच्चों ने विविध कार्यक्रमों (संगीत, नृत्य, ग्रुप डांस, कविता एवं शायरी) से अपनी प्रतिभा का रंग होली के रंग में कुछ इस तरह घोला की कार्यक्रम में उपस्थित सभी लोग चकित रह गए। होली मिलन समारोह में भारत के विभिन्न राज्यों की छवि देखने को मिली। कार्यक्रम में अलग-अलग राज्यों से आये परिवारों ने अपने राज्य के परंपरागत नृत्य की प्रस्तुति कर वहां की संस्कृति को दर्शाया।

विदेशी मेहमानों ने भी अपने-अपने देश की संस्कृति का नृत्य के माध्यम से परिचय कराया। घाना, नेपाल एवं बांग्लादेश से आये मेहमानों की प्रस्तुतियां देख लोगों ने खूब तालियां बजाई।

सी.पी. से प्रभावित अवंतिक ने जहाँ गीत की प्रस्तुति कर लोगो के मन को भाव विभोर कर दिया वही सी.पी. चाइल्ड भूमि ने शानदार नृत्य कर माहौल को खूबसूरत बना दिया। जयेंका यादव ने त्रिशला फाउंडेशन पर स्व-लिखित गीत प्रस्तुतकर अपना भाव प्रगट किया।

सीपी प्रभावित बच्चों की माताओं ने भी होली गीत पर नृत्य प्रस्तुत कर लोगों को थिरकने पर मजबूर कर दिया। त्रिशला फाउंडेशन के थेरेपिस्टो ने पारम्परिक ढोल मजीरों के साथ होली पर लोकगीत प्रस्तुत किया।

कार्यक्रम में मुख्य अतिथि के रूप में डॉ. वीके सिंह (जिला पंचायत अध्यक्ष), संस्था की सचिव डॉ. वारिदमाला जैन, अध्यक्ष डॉ. जीतेन्द्र कुमार जैन कोषाध्यक्ष रमाशंकर श्रीवास्तव, न्यासी डॉ. ए.एन. वर्मा, एस.एन. गुप्ता एवं त्रिशला फाउंडेशन की पूरी टीम कार्यक्रम में उपस्थित रही। मुख्य अतिथि डॉ. वी. के. सिंह ने बच्चों के उज्ज्वल भविष्य की कामना की। संस्था की सचिव डॉ. वारिदमाला जैन ने कहा कि दिव्यांगजनों को त्योहारों में हिस्सेदारी कराना समाज का दायित्व है

एवं संस्था के अध्यक्ष डॉ. जितेन्द्र कुमार जैन ने अगामी योजनाओं एवं सी.पी. विलेज के कार्य में चल रही प्रगति की लोगों को जानकारी दी। उन्होंने कहाकि ऐसे समारोहों से इन बच्चों के साथ ही उनके अभिभावकों का भी मनोबल बढ़ता है।

जिला अपराध निरोधक समिति ने पुलिस पत्रकार सहित वालेंटियर्स को किया सम्मानित

लोकमित्र ब्यूरो

कोरांव (प्रयागराज)। आम जनमानस की सेवा में समर्पित जिला अपराध निरोधक समिति विना किसी परवाह के लोगों को हरसंभव सहुलियत प्रदान कर रही है। इतना ही नहीं विशेष अवसरों पर पुलिस प्रशासन के साथ दिए जाने वाला सहयोग डीसीपीसी का प्रशंसनीय सहयोग होता है। उक्त बातें शुक्रवार को थाना परिसर कोरांव में जिला अपराध निरोधक समिति द्वारा आयोजित सम्मान समारोह में डीसीपीसी वालेंटियर्स का आभार व धन्यवाद ज्ञापित करते हुए प्रभारी निरीक्षक कोरांव राकेश कुमार भारती ने कही। पुलिस उच्च अधिकारियों के निर्देश एवं प्रदेश/जिला सचिव संतोष कुमार श्रीवास्तव के आदेश पर तहसील सचिव दिग्विजय सिंह के नेतृत्व में जिला अपराध निरोधक समिति कोरांव द्वारा उक्त कार्यक्रम का आयोजन किया गया। सम्मान समारोह में यातायात जागरूकता माह में सम्मिलित वॉलिंटियर्स को प्रशस्ति पत्र वितरित किया गया। प्रभारी निरीक्षक राकेश भारती को तहसील सचिव दिग्विजय सिंह व थाना कमेटी प्रभारी नरेन्द्र देव मिश्र व सफात अली शाह के द्वारा माला पहनाकर अंगवस्त्र प्रशस्ति पत्र एवं मां सरस्वती की प्रतिमा भेंट कर सम्मानित किया गया। उक्त अवसर पर प्रभारी निरीक्षक के अलावा उपनिरीक्षक मनोज सिंह अनुज राय अजीत मौर्य प्रदीप अस्थाना अबू तालिब जैदी विशाल चक्रवर्ती , मुंशी विनोद कुमार यादव मंदर सिंह रूपेश सिंह अरुण सिंह को माला पहनाकर प्रशस्ति पत्र से सम्मानित किया गया। समारोह में उपस्थित पत्रकार कृष्ण शंकर पाण्डेय तेज नारायण कुशवाहा को माला पहनाकर अंगवस्त्र एवं प्रशस्ति पत्र से सम्मानित किया गया। प्रभारी निरीक्षक राकेश भारती द्वारा तहसील सचिव दिग्विजय सिंह को माला पहना प्रशस्ति पत्र देकर सम्मानित किया गया। उपनिरीक्षक गणों द्वारा थाना कमेटी प्रभारी नरेन्द्र देव मिश्र शफात अली शाह संगम लाल जायसवाल राकेश कुमार केसरी अजय कुमार रामचंद्र सहित कई अन्य को प्रशस्ति पत्र वितरित किया गया। तहसील सचिव ने समिति द्वारा किये गए कार्यो पर प्रकाश डालते हुए भविष्य में भी सहयोग करने कराने के साथ आगामी आने वाला त्योहार को सकुशल संपन्न कराने के लिए वालेंटियर्स को आगाह किया।

स्टेट राजमार्ग पर दुर्घटना का सबब बन रहे बेसहारा गोवंश

खीरी-कोरांव राजमार्ग पर बढ़ी दुर्घटनाएं, बेजुबानों की जा रही जान

लेड़ियारी(प्रयागराज)। खीरी क्षेत्र से होकर गुजरे स्टेट राजमार्ग पर बेसहारा गौवंश का कब्जा है । मुख्य मार्ग पर इनका झुंड पहुंचता है तो वाहन निकालने में परेशानी होती है । आये दिन वाहन चालक दुर्घटना का शिकार हो रहे हैं । वहीं वाहन की टक्कर से बेजुबानों की जान भी गंवानी पड़ रही है ।खीरी वाया कोरांव स्टेट राजमार्ग जबसे नारीबारी से लेकर कोरांव तक टूलेन हुआ है । तभी से लेड़ियारी इलाके के विभिन्न चौराहे , व बाजारों में आये दिन बेसहारा गौवंश झुंड बनाकर सड़क पर कब्जा जमाए रहते हैं । कोरांव की तरफ जाने वाली करपिया से बिरहा मार्ग पर अक्सर नीलगाय और कुत्ते तथा जानवरों से लोग दुर्घटना का शिकार भी हो रहे हैं । इस दो माह के अंदर कैथवल, बहरैचा, लेड़ियारी, करपिया, रतेवरा, देईबांध, डीही खुर्द आदि स्थानों पर लोग चोटहिल हो चुके हैं । और आधा दर्जन लोगों कीं जाने जा चुकी है । इस संबंध में ग्रामीणों ने कई बार तहसील दिवस पर शिकायत और प्रार्थना पत्र दिए जाने के बावजूद आज तक कोई कार्रवाई नहीं की गई ।

हवन यज्ञ व भंडारे के साथ हुआ श्रीमद्भागवत कथा का समापन

खीरी (प्रयागराज)। खीरी बाजार के लखन लाल के पूरा में चल रही सप्त दिवसीय श्रीमद् भागवत कथा का शुक्रवार को विशाल भंडारे के साथ समापन हुआ। वही कथा के समापन पर सच्चा बाबा आश्रम प्रयागराज से पधारे सुप्रसिद्ध श्रीमद् भागवत कथा वाचक राजन जी महाराज द्वारा श्री कृष्ण लीला की महिमा को सुनाया और साथ ही साथ उपस्थित हजारों की संख्या में लोगों से भक्ति मार्ग से जुड़ने और सत्कर्म करने हेतु अपील की गई। कथा समापन के बाद शुक्रवार को बड़े ही विधि विधान से हवन और यज्ञ में भारी संख्या में श्रद्धालुओं ने आहुति डाली। दोपहर बाद समस्त श्री मद भागवत कथा आयोजक मंडल सदस्यों एवम् सहयोगियों द्वारा शारीरिक, आंशिक, आर्थिक सहयोग कर विशाल भंडारे का आयोजन किया गया ।जिसमे संपूर्ण खीरी एवम् आस पास के दर्जनों गांवों से हजारों की संख्या में भक्तो ने प्रसाद ग्रहण किया। विशाल भंडारा कार्यक्रम में मुख्य रूप से पिंटू केसरी,दशरथ केसरी,विजय केसरी, अजय केसरी,जनक,राकेश,राहुल,सुनील,अनल,सुमित,श्याम जी,मनीष पंडा,मिश्री लाल,रामधनी,गुलाब,अवनीश केसरी, भरत,गोपी सोनी,मुकेश कुशवाहा,राकेश गुप्ता,चौधरी गुप्ता,संदीप चौरसिया,जयबाबू केसरी सहित हजारों की संख्या में लोग मौजूद रहे।

हजारों एकड़ उपजाऊ भूमि की सिंचाई के लिए राजकीय नलकूप ही नहीं

लोकमित्र ब्यूरो

लेड़ियारी(प्रयागराज)। क्षेत्र के गड़री, किहुंनी, महुली, लेड़ियारी गांव स्थित हजारों एकड़ से अधिक उपजाऊ भूमि में खेती करने वाले किसानों के फसलों की सिंचाई के लिए कोई राजकीय नलकूप न होने से क्षेत्रीय किसानों को परेशानी हो रही हैं।विकास खंड कोरांव के लेड़ियारी, गड़री, किहुंनी कला, किहुंनी खुर्द, गांव के किसान सब्जी सहित विभिन्न प्रकार के अन्य फसलों का उत्पादन करते हैं । लेकिन बोई गई फसलों की सिंचाई के लिए एक भी सरकारी नलकूप न होने से किसान डीजल पंप सेट या समरसेबुल के माध्यम से सिंचाई करने के लिए विवश है। क्योंकि बिजली न रहने से समय-समय पर खेतों में पानी न मिलने पर कीमती बीज भी नुकसान हो जाता है। इन दिनो साधनों से फसलों की सिंचाई करना किसानों को मंहगा साबित होता है।क्षेत्र के किसान विनोद कुमार दुबे, शांति प्रसाद सिंह पटेल, विष्णु प्रताप सिंह, राम बली बिंद, शंकर दयाल तिवारी, राकेश कुमार कुशवाहा, सुशील सिंह , राजेन्द्र प्रसाद केशरी, श्याम नारायण बिंद ग्राम प्रधान लेड़ियारी रवि सिंह ने सिंचाई विभाग के अधिकारियों से किसानों के फसलों की सिंचाई के लिए सुविधाजनक राजकीय नलकूप लगाए जाने की मांग की है।

हंडिया कोतवाली के चौकीदार की हत्या से मचा कोहराम

हंडिया,प्रयागराज। हंडिया थाना क्षेत्र के बिलारी गाँव में चौकीदार की हत्या से कोहराम मचा है। हत्या जमीन के विवाद में की गयी है। मृतक हंडिया कोतवाली के बिलारी गाँव का चौकीदार था। बिलारी गाँव निवासी गोलई उम्र 58 साल जो गाँव का चौकीदार था। चौकीदार का पड़ोसियों से जमीन का विवाद चल रहा था। जानकारी के अनुसार शुक्रवार की सुबह विपक्षियों ने चकरोड को काटकर खेत में मिलाया जा रहा था। जिसका चौकीदार गोलई पासी ने विरोध किया तो आरोप है कि विपक्षी लोगों ने प्राण घातक हमला कर दिया। गम्भीर चोट की वजह चौकीदार मरणासन्न हो गया। जिसे सीएचसी उपरदहा लेकर भागे जहाँ पर उसकी मौत हो गयी। पुलिस बड़ी मशक्कत के बाद शव को कब्जे में लेकर पोस्टमार्टम के लिए भेज दिया। वही चौकीदार की मौत से जहाँ परिजनों में कोहराम मचा है वही दो पक्षों में तनाव बना हुआ है। हत्या से आरोपित घर से फरार हो गये हैं। मृतक चौकीदार के तीन बेटे हैं।सभी परदेश में है।पिता की मौत सुनकर घर के लिए सभी चल पड़े है।कोतवाल ब्रिज किशोर ने बताया कि आरोपित लोगों के खिलाफ मुकदमा लिख लिया गया। उनकी जल्द गिरफ्तारी होगी।अचानक हत्या से गाँव में सनसनी फैल गयी। मौके पर शांति व्यवस्था बनाये रखने के लिए गाँव में फोर्स तैनात कर दिया गया है।

11 मार्च से चल रहे तीन दिवसीय एंबुलेंस कर्मियों के प्रशिक्षण का छठा बैच हुआ पूरा

लोकमित्र ब्यूरो

थरवई ,प्रयागराज। ईएमआरआई ग्रीन हेल्थ सर्विसेज द्वारा 102 व 108 एंबुलेंस स्टाफ को बेहतर कार्य करने एवं जरूरतमंद मरीजों को एम्बुलेंस सुविधा मुहैया कराने एवं प्राथमिक उपचार देकर उनकी जान बचाने के लिए प्रशिक्षण ट्रेनर आनंद राव द्वारा दिया गया। इस मौके पर सभी इमरजेंसी मेडिकल टेक्नीशियन को सभी उपकरण (बीपी मशीन,पल्स ऑक्सीमीटर ,ग्लूकोमीटर, सक्शन मशीन , नेबुलाइजर आदि) का उपयोग एवं सही रखरखाव करने के लिए बिंदुवार जानकारी दिए जाने के साथ छठा बैच पूरा हुआ। बहरिया सामुदायिक स्वास्थ्य केंद्र के अधीक्षक अभिमन्यु ने ट्रेनिंग स्थल का औचक निरीक्षण किया और सारे उपकरण की जात के साथ आवश्यक दिशा निर्देश दिए। डॉक्टर अभिमन्यू ने बताया कि गोल्डन ऑवर में मरीजों की जान बचाने के लिए विशेष कर ट्रामा केसो में इन फ्लूड अवश्य लगाएं । उन्होंने गोल्डन आवर के बारे में बताया कैसे मरीज को समय से तेज प्राथमिक उपचार देते हुए अस्पताल पहुंच कर जान बचाई जा सकती है। उत्तर प्रदेश सरकार के निर्देशन चलाये जा रहे ईएमआरआई ग्रीन हेल्थ सर्विसेज प्रदेश में चल रहे 102/108 के सर्विसेज को बेहतर बनाने के लिए जनपदों में कार्य कर रही है

चार जिले प्रयागराज, जौनपुर, मिर्ज़ापुर और भदोही जिले के इमरजेंसी मेडिकल टेक्निशियन का प्रशिक्षण का केंद्र प्रयागराज के प्राथमिक स्वास्थ्य केंद्र कमला नगर बहरिया में बनाया गया है और सभी प्रशिक्षण कर्मी को ठहरने व भोजन की उत्तम व्यवस्था संस्था की ओर से की गयी है। रीजनल मैनेजर शरदेंदु शुक्ला व प्रोग्राम मैनेजर आशीष कुमार दुबे ने बताया कि समय-समय पर स्टाफ को ट्रेनिंग दी जाती है साथ ही सभी एंबुलेंस कर्मियों का निरीक्षण भी किया जाता है द्य ईएमटी अशोक और संतोष ने बताया कि इस ट्रेनिंग से हम लोगों को बहुत कुछ नया सीखने को मिला है।इस अवसर पर मिथिलेश त्रिपाठी रीजनल मैनेजर शरदेंदु शुक्ला ऑडिटर विपिन शुक्ला प्रोग्राम मैनेजर आशीष दुबे ईएमई चौथी प्रसाद, धर्मवीर उपस्थित रहे।

फसलों को नष्ट कर रहे बेसहारा मवेशी

लेड़ियारी(प्रयागराज)। क्षेत्र में बेसहारा मवेशियों का झुंड किसानों की गाढ़ी कमाई से तैयार फसल को चट कर जा रहे हैं । भीषण ठंड में अन्नदाता अपनी फसल की रखवाली के लिए रतजगा करने के मजबूर है ।

क्षेत्र के लेड़ियारी, कोलसरा, पथरपुर, चैलारी, नीबी आदि गांव में लगभग 30 - 40 बेसहारा मवेशियों का झुंड किसानों की फसलों को नष्ट कर रहे हैं । ब्लाक के अधिकारियों व कर्मचारियों द्वारा कहा जाता है । कि बेसहारा मवेशियों को गो शाला में पहुंचाए । कर्मचारियों द्वारा गौवंशों को आश्रय स्थल पर पहुंचाने के लिए लाख दावों के बीच मवेशियों का झुंड विचरण कर रहे हैं ।

फसलों की रखवाली के लिए कुछ किसान खेतों में डेरा डाल दिए हैं । जो किसान रखवाली नहीं कर पा रहे हैं । उनकी फसल को बेसहारा मवेशी नष्ट कर दे रहे हैं ।फसलों पर बेसहारा गौवंशों का हमला थमने का नाम नही ले रहा है । तमाम तरह के उपाय करने के बाद भी आखिरकार गोवंश रबी की फसलों को चट करने से बाज नहीं आ रहे हैं । काश्तकारों की तमाम कोशिशों नाकाब साबित हो रही है । कोलसरा मार्ग के सामने गेहूं की फसल बोई गई है ।

जिसके इर्द-गिर्द काश्तकार ने बेसहारा गौवंशों से सुरक्षित रखने के लिए तार तो जरूर लगा रखा है । लेकिन यह मामूली तार भूखे प्यासे बेसहारा गौवंशों के लिए बेमायनी साबित हुई है । दोपहर बाद कई गोवंश गेहूं की खेत में कूद पड़े और फसलों को चट करना शुरू कर दिया ।

क्षेत्रीय प्रगतिशील किसान संतोष कुमार द्विवेदी गोबरा, विष्णु प्रताप सिंह लेड़ियारी, राम बली बिंद धोबहट, शंकर दयाल तिवारी बहरैचा, विनोद कुमार दुबे कैथवल आदि किसानों ने अधिकारियों से बेसहारा मवेशियों को गोआश्रय स्थल ले जाने की मांग की है ।

निजी अस्पताल में मरीज की मौत पर नही थम रहा आक्रोश

कोरांव(प्रयागराज)। कोराव स्थित एक अस्पताल में विगत 11 मार्च को राजेश्वरी प्रसाद शुक्ल ग्राम डडिया गजाधरपुर का इलाज के दौरान मौत को लेकर परिवार एवम क्षेत्र में अक्रोश अभी कम नहीं हुआ है। आरोप है कि अप्रशिक्षित डाक्टर ने विशेषज्ञ डाक्टर बनकर 800 रुपए फीस लेकर गलत इंजेक्शन लगवा दिया था । जिससे राजेश्वरी प्रसाद शुक्ल की मृत्यु हो गई थी। जिससे नाराज परिजनों ने अस्पताल के स्टाफ से प्रकरण की जानकारी लेना चाहे तो वहां मौजूद सारे कर्मचारी एक हो कर दबंगई करने लगे । वहां पर मौजूद डाक्टर ने बताया कि मरीज को हार्ट की बीमारी थी । जिसका प्रचार खुद डाक्टर सोशल मीडिया के माध्यम से कर रहे हैं कि मरीज को पूरा मेडिकल सपोर्ट दे कर मरीज को रेफर कर दिया गया था। जब कि मृतक के पुत्र शशि कांत शुक्ल ने स्पष्ट कहा कि हमें वहां मौजूद कर्मचारी ने बेवकूफ बनाते हुए ।विशेषज्ञ डाक्टर के नाम पर 800 रुपए फीस लेकर अप्रशिक्षित डाक्टर से दिखा कर सादे कागज पर इंजेक्शन लिख कर दिया और वहां पर मौजूद कर्मचारी ने इंजेक्शन लगाया । जब हालत गंभीर हो गई तब यह बताया गया कि विशेषज्ञ डाक्टर साहब अभी आपरेशन कर रहे है। डाक्टर साहब को बुलाने पर डाक्टर ने आकर राजेश्वरी प्रसाद शुक्ल को देखकर एक इंजेक्शन और लगवाया इसके बाद मरीज का सांस रुकने लगी और बेचैनी बढ़ने लगी तब जाकर शहर के लिए रेफर कर दिया।

पीस कमेटी की बैठक में शांति से त्योहार मनाने की अपील

लोकमित्र ब्यूरो

होलागढ़ (प्रयागराज)। स्थानीय थाना में शुक्रवार को पीस कमेटी की बैठक थानाध्यक्ष सविन तोमर की अध्यक्षता में की गई। थानाध्यक्ष ने बताया कि जिस भी गांव की होली स्थल,विद्युत तार व अराजक लोगों से कोई समस्या हो उसे तत्काल बताएं।दहियावा में होलिका स्थल बदले जाने और होलागढ़ में विद्युत तार के नीचे होलिका न जलाने की बात कही गई। होली के दूसरे दिन दहियावा और होलागढ़ में कपड़ा फाड़ होली खेले जाने की भी बात बताई गई। पुलिस ने दोनों जगह पर पर्याप्त पुलिस बल लगाने की बात की।बैठक में सभी ग्राम प्रधानों और लोगों को होली व रमजान शांति पूर्वक ढंग से मानने की हिदायत दी गई।बैठक में पूर्व प्रधान रामजी शुक्ल,मुन्ना अंसारी,छेदी लाल गुप्ता,राम बच्चन सरोज,संतोष,व्यापार मंडल दहियावा के अध्यक्ष पवन जायसवाल, वरिष्ठ समाज सेवक पप्पू जायसवाल आदि मौजूद रहे।

सरकारी ठेका पर अवैध मदिरा मिली तो होगी सख्त कार्यवाही-एसडीएम

कस्बा कोरांव में सरकारी शराब के ठेके का एसडीएम व पुलिस ने किया निरीक्षण

लोकमित्र ब्यूरो

कोरांव (प्रयागराज)। आपसी भाईचारा और सौहार्द की भावना को बलवती बनाने वाला रंग गुलाल का त्यौहार होली को सकुशल संपन्न कराने हेतु कोरांव पुलिस व प्रशासन ने कमर कस ली है। होली पर्व पर किसी भी प्रकार की कोई अशांति न फैले और होली की हुड़दंग आपसी भाईचारा की भावना के साथ पूरा हो जिसके लिए पुलिस प्रशासन के जिम्मेदार अपने दायित्वों को लेकर तटस्थ बने हुए हैं। शुक्रवार को नगर पंचायत कोरांव स्थित सरकारी शराब के ठेका का एसडीएम अविनाश सिंह यादव व प्रभारी निरीक्षक राकेश कुमार भारती ने दल बल के साथ औचक निरीक्षण किया। निरीक्षण के दौरान एसडीएम अविनाश सिंह ने सख्त रुख अपनाते हुए दुकान संचालक को निर्देशित किया कि सरकारी शराब के ठेका पर अवैध मदिरा की बिक्री नहीं होनी चाहिए। सरकारी ठेका पर मिलावटखोरी का कारोबार करने वाले लोग सलाखों के पीछे धकेल दिए जाएंगे। इतना ही नहीं उन्होंने यह भी हिदायत दी कि किसी भी दशा में पंजीकृत दुकानदार के अलावा कोई अन्य दुकान पर नहीं बैठेगा। यदि क्षेत्र के किसी भी सरकारी ठेके पर अनियमितता पाई गई तो संबंधित के खिलाफ सख्त कार्यवाही सुनिश्चित की जाएगी। फिलहाल सरकारी शराब के ठेका का औचक निरीक्षण किए जाने पर पुलिस प्रशासन के जिम्मेदारों को दुकान के स्टाक का मिलान किया गया जहां पर कोई कमी नहीं पाई गई। इस अवसर पर उक्त के अलावा तमाम पुलिस कर्मी मौजूद रहे।

देशी शराब के साथ एक एनबीडब्ल्यू वारंटी गिरफ्तार

कोरांव(प्रयागराज)। पुलिस आयुक्त प्रयागराज के निर्देशन में अपराध एवं अपराधियों के खिलाफ संचालित अभियान के तहत पुलिस उपायुक्त यमुनानगर व सहायक पुलिस आयुक्त मेजा के पर्यवेक्षण व प्रभारी निरीक्षक कोरांव राकेश कुमार भारती के नेतृत्व में गठित पुलिस टीम द्वारा लगातार रुप से कार्यवाहियां अमल में लाई जा रही हैं। गुरुवार को जहां उपनिरीक्षक अनुज राय की अगुवाई में पुलिस टीम ने मुखबिर खास की सूचना पर सायं 3.15 बजे क्षेत्र के टीकर गांव स्थित नहर पुलिया के पास से 15 शीशी विंडीज लाइम देशी शराब के साथ अभियुक्त राम मुरारी सिंह पुत्र विजय बहादुर सिंह को गिरफ्तार किया और थाने पर समुचित कार्यवाही दर्ज की। इस दौरान पुलिस टीम में उक्त के अलावा कांस्टेबल राज कुमार राय आशीष सिंह राहुल राठौर मौजूद रहे। वहीं दूसरी ओर उपनिरीक्षक अजीत कुमार मौर्य द्वारा इलाके के रत्यौरा साजी से एनबीडब्ल्यू के वारंटी छोटे लाल पुत्र स्वर्गीय फुन्नी लाल निवासी रत्यौरा पोस्ट साजी को शुक्रवार को सुबह में गिरफ्तार किया गया। गिरफ्तार अभियुक्त के विरुद्ध नियमानुसार आवश्यक कार्यवाही की गई।

इस अवसर पर हेड कांस्टेबल भरत सिंह मौजूद रहे। फिलहाल आदर्श आचार संहिता लागू होने व होली पर्व के मद्देनजर कोरांव पुलिस पूरी तरह से एहतियात बरत रही है और अपराध तथा आपराधिक गतिविधियों में संलिप्त लोगों के विरुद्ध अभियान चलाकर कार्यवाही अमल में ला रही है।

छात्रों नौजवानों का सम्मान सिर्फ समाजवादी पार्टी में -नसीरुद्दीन राईन

लोकमित्र ब्यूरो

फूलपुर ,प्रयागराज। प्रतापपुर विधानसभा क्षेत्र के पूर्व विधानसभा प्रभारी रंगीलाल यादव को समाजवादी पार्टी के राष्ट्रीय अध्यक्ष अखिलेश यादव के अनुमोदन पर प्रदेश अध्यक्ष नरेश उत्तम पटेल ने प्रदेश कार्यकारिणी सदस्य मनोनीत किया इनके मनोनयन पर समाजवादी पार्टी कार्यकर्ताओं में काफी उत्साह है आज उनके फूलपुर प्रथम आगमन पर सपाइयों ने फूल मालाओं से लड़कर भव्य स्वागत किया इस दौरान सपा पूर्व जिला उपाध्यक्ष नसीरुद्दीन राईन ने कहा कि समाजवादी पार्टी में छात्रों नौजवानों को नेता बनाने की फैक्ट्री है सबसे ज्यादा नौजवानो का सम्मान है तो सिर्फ समाजवादी पार्टी में है जिसका फलस्वरूप उदहारण देखने को मिलता है रंगीलाल यादव 2022 विधानसभा चुनाव में विधानसभा प्रभारी पद पर रहते इनके कुशल नेतृत्व में ऐतिहासिक चुनाव हुआ जिसमें समाजवादी पार्टी की प्रत्याशी की विजय हुई उनके कुशल नेतृत्वकार्य क्षमता को देखते हुए अखिलेश यादव ने अच्छा निर्णय लिया एक जमीनी कार्यकर्ता को उचित सम्मान देकर कार्यकर्ताओं में जोश भर दिया इनके मनोनयन से 2024 लोकसभा आम चुनाव में समाजवादी पार्टी की एतिहासिक जीत होगी।इस दौरान पूर्व जिला उपाध्यक्ष नसीरुद्दीन राईन,नगर अध्यक्ष अनिल केसरी,सभासद अरशद उल्लाह, दिनेश यादव,मोहिद अंसारी, प्रदीप यादव, अनिल यादव,अतीक अंसारी, सुरेन्द्र प्रताप सिंह, फिरोज़ राईन, सौरभ यादव, गुलफाम इदरीसी, आदि लोग मौजूद रहे।

प्रशांत भूषण और योगेंद्र यादव, जिन्हें अपमानित कर 'आप' से निकाला गया था, वही केजरीवाल के समर्थन में

नई दिल्ली। आम आदमी पार्टी के राष्ट्रीय संयोजक और दिल्ली के मुख्यमंत्री अरविंद केजरीवाल को ईडी ने गिरफ्तार कर लिया है। विपक्षी दलों ने उनकी गिरफ्तारी को गलत बताया है। खास बात है कि केजरीवाल के समर्थन में ऐसे दो शख्स भी खड़े हुए हैं, जिन्हें नौ वर्ष पहले आम आदमी पार्टी से अपमानित कर निष्कासित किया गया था। सुप्रीम कोर्ट के वरिष्ठ अधिवक्ता प्रशांत भूषण और राजनेता एवं आंदोलनकारी योगेंद्र यादव, जो 'आप' के संस्थापक सदस्य रहे हैं, उन्होंने केजरीवाल की गिरफ्तारी का विरोध किया है।

गिरफ्तारी को बताया मर्यादा का चीर हरण ...

योगेंद्र यादव ने सोशल मीडिया प्लेटफॉर्म एक्स पर लिखा, 'राजनीतिक सहमति असहमति अपनी जगह है, लेकिन लोकतांत्रिक मर्यादा सर्वोपरि है। अरविंद केजरीवाल की गिरफ्तारी इस मर्यादा का चीर हरण है। इस हिसाब से तो इलेक्टोरल बॉण्ड घोटाले में पूरी केंद्रीय कैबिनेट को जेल में होना चाहिए। लोकतंत्र में आस्था रखने वाले हर भारतीय को इसके विरोध में खड़ा होना चाहिए।'

चौंकाने वाला और निंदनीय कदम ...

प्रशांत भूषण ने भी केजरीवाल के समर्थन में ट्वीट किया। उन्होंने लिखा, 'यह विडंबनापूर्ण है कि ईडी, जो अपने भाजपा आकाओं के लिए चुनावी बांड के माध्यम से कॉरपोरेट्स से धन की उगाही में शामिल रही है, उसके अधिकारियों की जांच की जानी चाहिए। उन पर मुकदमा चलाया जाना चाहिए। इस जांच एजेंसी के अधिकारियों ने रात में केजरीवाल को उनके खिलाफ कोई दस्तावेजी सबूत के बिना ही गिरफ्तार कर लिया है। सरकार का यह चौंकाने वाला और निंदनीय कदम है।'

'आप' को हराने का आरोप लगा ...

बता दें कि 2015 में आम आदमी पार्टी की अनुशासन समिति ने योगेंद्र यादव, प्रशांत भूषण, प्रो. आनंद कुमार और अजीत झा को 'पार्टी विरोधी गतिविधियों' के लिए निष्कासित कर दिया था। ऐसी खबरें भी आई थीं कि आप की राष्ट्रीय परिषद की बैठक में प्रशांत भूषण और योगेंद्र यादव के साथ मारपीट हुई। हालांकि आम आदमी पार्टी ने इन आरोपों से इन्कार किया था। योगेंद्र यादव और प्रशांत भूषण, उस बैठक को बीच में ही छोड़कर बाहर आ गए थे। भूषण पर दिल्ली विधानसभा चुनाव में 'आप' को हराने के लिए काम करने का आरोप लगाया था।

मुखौटा कंपनियों से चंदा लेने का आरोप...

दूसरी तरफ प्रशांत भूषण ने आप की राष्ट्रीय अनुशासन समिति (एनडीसी) के सदस्य पंकज गुप्ता पर संदिग्ध कंपनियों से चंदा लेने का आरोप लगाया था। ऐसे आरोपों की जांच के लिए फाइल को पार्टी के राष्ट्रीय लोकपाल एडमिरल रामदास के पास भेजा जाना चाहिए था। भूषण के आरोपों में मुखौटा कंपनियों से दो करोड़ रुपये चंदा लेना भी शामिल था। प्रशांत ने अपने जवाब में लिखा, गंभीर आरोपों को, पार्टी संविधान के अनुसार, लोकपाल के पास भेजे जाने के बजाय आप ने एडमिरल रामदास को ही हटा दिया।

लोकायुक्त की नियुक्ति पर सुप्रीम कोर्ट का निर्देश, परामर्श प्रक्रिया के लिए तय करें गाइडलाइन

नई दिल्ली। सुप्रीम कोर्ट ने मध्य प्रदेश में लोकायुक्त की नियुक्ति को लेकर राज्य सरकार को परामर्श प्रक्रिया के लिए गाइडलाइन तय करने के निर्देश दिए हैं। सुप्रीम कोर्ट ने निर्देश दिया है कि राज्य में लोकायुक्त की नियुक्ति के लिए मुख्यमंत्री, मुख्य न्यायाधीश और नेता प्रतिपक्ष के बीच परामर्श होना चाहिए। कोर्ट ने परामर्श प्रक्रिया के लिए दिशा निर्देश तय करने की बात कही है।

बता दें कि मध्य प्रदेश विधानसभा में नेता प्रतिपक्ष उमंग सिंघार ने राज्य में लोकायुक्त की नियुक्ति पर सवाल उठाए थे। उन्होंने इस नियुक्ति को अवैध करार दिया था। उमंग सिंघार ने इस मुद्दे पर सुप्रीम कोर्ट का दरवाजा खटखटाया था। उनके द्वारा दायर की गई याचिका में बताया गया था कि राज्य में लोकायुक्त की नियुक्ति के लिए उनसे परामर्श नहीं लिया गया। याचिका में कहा गया कि लोकायुक्त की नियुक्ति कानून के प्रावधानों के खिलाफ गैर-पारदर्शी और मनमाने तरीके से की गई।

जस्टिस सत्येंद्र कुमार सिंह को बनाया गया था लोकायुक्त

बता दें कि 10 मार्च को पूर्व न्यायमूर्ति सत्येंद्र कुमार सिंह को मध्य प्रदेश का नया लोकायुक्त नियुक्त किया गया है। राज्यपाल मंगुभाई पटेल ने राजभवन में उन्हें शपथ दिलाई थी। वर्तमान लोकायुक्त एनके गुप्ता का कार्यकाल पिछले साल 17 अक्टूबर को ही पूरा हो गया था। लेकिन, अब तक नए लोकायुक्त की नियुक्ति नहीं की गई थी। यह भी माना जा रहा था कि लोकसभा चुनाव के बाद ही मध्य प्रदेश को नया लोकायुक्त मिलेगा, लेकिन आचार संहिता लगने से पहले सत्येंद्र कुमार सिंह को लोकायुक्त बनाया गया।

केजरीवाल ने सुप्रीम कोर्ट से वापस ली अर्जी, गिरफ्तारी के खिलाफ दी थी याचिका

नई दिल्ली। दिल्ली के मुख्यमंत्री अरविंद केजरीवाल ने ईडी को गिरफ्तारी को लेकर सुप्रीम कोर्ट में डाली गई याचिका को वापस ले लिया है। बताया गया है कि कोर्ट ने पहले इस मामले में सुनवाई के लिए हामी भर दी थी। इसके लिए चीफ जस्टिस डीवाई चंद्रचूड़ ने इस मामले की सुनवाई के लिए जस्टिस संजीव खन्ना की अध्यक्षता वाली बेंच को मामला सौंपा था। हालांकि, दिल्ली सीएम के अब इस मामले में निचली अदालत में जाने की बात सामने आ रही है। इससे पहले केजरीवाल की तरफ से सुप्रीम कोर्ट का दरवाजा खटखटाने के बाद ईडी ने भी सर्वोच्च न्यायालय में एक कैविएट दाखिल की थी। इसमें एजेंसी ने मांग की थी कि केजरीवाल की गिरफ्तारी के केस में उसकी बात भी सुनी जाए।

मोदी जी ने सत्ता के अहंकार में 3 बार चुने मुख्यमंत्री को गिरफ़्तार करवाया-सुनीता

नई दिल्ली, एजेंसियॉ। प्रवर्तन निदेशालय ने अरविंद केजरीवाल की 10 दिन की हिरासत की मांग करते हुए अदालत से कहा कि आप सुप्रीमो शराब नीति घोटाले के सरगना हैं। वहीं विपक्षी दलों ने केजरीवाल की गिरफ्तारी को लेकर चुनाव आयोग से मुलाकात की है। पूरे मामले पर अरविंद केजरीवाल की पत्नी सुनीता केजरीवाल का रिएक्शन सामने आया है। सीएम केजरीवाल की पत्नी सुनीता केजरीवाल ने एक्स पर लिखा कि आपके 3 बार चुने हुए मुख्यमंत्री को मोदीजी ने सत्ता के अहंकार में गिरफ़्तार करवाया। सबको क्रश करने में लगे हैं। यह दिल्ली के लोगो के साथ धोखा है।आपके मुख्यमंत्री हमेशा आपके साथ खड़े रहें हैं।अंदर रहें या बाहर, उनका जीवन देश को समर्पित है।जनता जनार्दन है सब जानती है।ईडी ने अदालत में कहा, 10 दिन की हिरासत मांगी नयी दिल्ली, प्रवर्तन निदेशालय (ईडी) ने शुक्रवार को एक निचली अदालत से दिल्ली के मुख्यमंत्री अरविंद केजरीवाल की 10 दिन की हिरासत का अनुरोध करते हुए कहा कि वह शराब घोटाले के मामले में अन्य मंत्रियों और आम आदमी पार्टी के नेताओं के साथ 'मुख्य साजिशकर्ता' थे। वहीं दिल्ली के मुख्यमंत्री अरविंद केजरीवाल की गिरफ्तारी को लेकर शुक्रवार को आम आदमी पार्टी (आप) के सैकड़ों नेताओं और कार्यकर्ताओं ने भारतीय जनता पार्टी (भाजपा) के खिलाफ सड़कों पर विरोध प्रदर्शन किया और इस दौरान 'अरविंद तुम संघर्ष करो, हम तुम्हारे साथ हैं'के नारे भी लगाए गए।

'आखिरकार आज उनका घमंड टूट गया', दिल्ली के सीएम केजरीवाल की गिरफ्तारी पर भाजपा का वार

नई दिल्ली। दिल्ली के मुख्यमंत्री अरविंद केजरीवाल की गिरफ्तारी को लेकर भाजपा लगातार निशाना साध रही है। उसका कहना है कि गिरफ्तारी से पहले केजरीवाल कह रहे थे कि सीएम को समन कैसे जारी किया जा सकता है, लेकिन आखिरकार आज उनका घमंड टूट गया। भाजपा के राष्ट्रीय प्रवक्ता संबित पात्रा ने शुक्रवार को कहा, '23 अक्तूबर तक नौ समन जारी किए गए, लेकिन वह एक बार भी उपस्थित नहीं हुए। वह कहते रहे कि समन अवैध है और उपस्थित नहीं होंगे। उन्होंने यह भी कहा कि वह मुख्यमंत्री हैं और उन्हें कैसे बुलाया जा सकता है? आज उनका घमंड टूट गया है।' भाजपा नेता ने कहा कि देश का कानून कहता है कि अगर आपने कानून तोड़ा है और समन जारी हुआ है, तो आपको इसका सम्मान करते हुए मौजूद होना चाहिए।

बीआरएस नेता के . कविता को नहीं मिली राहत, सुप्रीम कोर्ट ने जमानत देने से किया इनकार

नई दिल्ली। दिल्ली आबकारी नीति घोटाले में भारत राष्ट्र समिति (बीआरएस) नेता और तेलंगाना के पूर्व सीएम के चंद्रशेखर राव की एमएलसी बेटी के. कविता को सुप्रीम कोर्ट से राहत मिली नहीं है। अदालत ने शुक्रवार को कविता को जमानत देने से इनकार कर दिया है।

सुप्रीम कोर्ट ने कविता की गिरफ्तारी को चुनौती देने वाली याचिका पर एक नोटिस भी जारी किया है। अदालत का कहना है कि कविता निचली अदालत में जा सकती हैं या जमानत के लिए कोई और उपाय अपना सकती हैं। अगर जमानत याचिका दायर की जाती है तो उस पर तेजी से फैसला किया जा सकता है।

न्यायमूर्ति संजीव खन्ना, न्यायमूर्ति एमएम सुंदरेश और न्यायमूर्ति बेला एम त्रिवेदी की पीठ ने प्रोटोकॉल की अनदेखी नहीं करने का आदेश दिया। कहा कि सभी के लिए एक समान नीति का पालन करना होगा और जमानत के लिए सीधे सुप्रीम कोर्ट आने की अनुमति नहीं दी जा सकती है।

पीठ ने कहा कि जहां तक धन शोधन रोकथाम कानून (पीएमएलए) के प्रावधानों को चुनौती देने वाली कविता की याचिका का सवाल है, अदालत ईडी को नोटिस जारी कर छह सप्ताह के भीतर जवाब मांग रही है। पीठ ने कविता की ओर से पेश वरिष्ठ अधिवक्ता कपिल सिब्बल से कहा कि इन प्रावधानों को चुनौती देने वाली याचिका लंबित मामलों के साथ आएगी। शुरुआत में सिब्बल ने कहा कि सरकारी गवाह के बयान के आधार पर लोगों को गिरफ्तार किया जा रहा है। इस पर पीठ ने कहा कि वह फिलहाल मामले के गुण-दोष पर विचार नहीं कर रही है।

के. कविता को ईडी ने 15 मार्च को हैदराबाद स्थित उनके आवास से गिरफ्तार किया था। गिरफ्तारी के बाद ईडी की टीम के कविता को हैदराबाद से दिल्ली लेकर आई, जहां उन्हें कोर्ट में पेश किया गया। अदालत ने के। कविता को 23 मार्च तक ईडी की हिरासत में भेज दिया है।

क्या हैं के. कविता पर आरोप

ईडी का दावा है कि के. कविता ने आम आदमी पार्टी के नेताओं के साथ मिलकर कथित तौर पर साजिश रची। जिसके तहत दिल्ली शराब नीति में फायदा पाने के लिए आप नेताओं को करीब 100 करोड़ रुपये का भुगतान किया गया। के. कविता को कथित दक्षिण लॉबी का हिस्सा बताया जा रहा है। दिल्ली शराब नीति मामले में ईडी अब तक देशभर में 245 ठिकानों पर छापेमारी कर चुकी है और मनीष सिसोदिया, संजय सिन्हा और विजय नायर समेत 15 लोगों को गिरफ्तार किया जा चुका है।

ममता बनर्जी ने की अरविंद केजरीवाल की गिरफ्तारी की कड़ी आलोचना, कहा– लोकतंत्र पर खुलेआम हमला हो रहा

कोलकाता। दिल्ली के मुख्यमंत्री अरविंद केजरीवाल को गुरुवार देर रात प्रवर्तन निदेशालय की टीम ने गिरफ्तार कर लिया। इसको लेकर विपक्ष लगातार भाजपा पर निशाना साध रहा है। अब पश्चिम बंगाल की मुख्यमंत्री ममता बनर्जी ने केजरीवाल की गिरफ्तारी की आलोचना की है। साथ ही इसे विपक्षी मुख्यमंत्रियों पर सोची-समझी कार्रवाई करार दिया। तृणमूल कांग्रेस (टीएमसी) की प्रमुख बनर्जी ने एलान किया कि 'इंडिया' ब्लॉक के प्रतिनिधि विपक्षी नेताओं की गिरफ्तारी पर अपनी आपत्ति जताने के लिए चुनाव आयोग से मुलाकात करेंगे।

सुनीता केजरीवाल से की बात

उन्होंने सोशल मीडिया प्लेटफॉर्म एक्स पर कहा, 'मैं लोगों के द्वारा चुने गए दिल्ली के मुख्यमंत्री अरविंद केजरीवाल की गिरफ्तारी की कड़ी आलोचना करती हूं। मैंने सुनीता केजरीवाल से संपर्क कर अपना अटूट समर्थन और एकजुटता व्यक्त की है।'

भाजपा में शामिल होते ही...

ममता बनर्जी ने निर्वाचित विपक्षी मुख्यमंत्रियों को निशाना बनाए जाने की निंदा की। साथ ही इस बात की ओर ध्यान दिलाया कि किस तरह सीबीआई और ईडी की जांच का सामना कर रहे लोगों को भाजपा में शामिल होने के बाद निर्दोष साबित कर दिया जाता है। उन्होंने कहा, 'यह अपमानजनक है कि विपक्षी मुख्यमंत्रियों को जानबूझकर निशाना बनाया जा रहा है और गिरफ्तार किया जा रहा है। जबकि भाजपा के साथ गठबंधन करने पर सीबीआई या ईडी जांच के तहत आरोपी व्यक्तियों को बिना किसी दंड के अपने कदाचार को जारी रखने की अनुमति दी जा रही है। यह लोकतंत्र पर खुलेआम हमला है।'

चुनाव आयोग के साथ इंडिया गठबंधन की बैठक

चुनाव आयोग के साथ बैठक के संबंध में बनर्जी ने पार्टी का प्रतिनिधित्व करने के लिए डेरेक ओ ब्रायन और मोहम्मद नदीमुल हक को चुना। उन्होंने कहा, 'आज हमारा इंडिया गठबंधन चुनाव आयोग के साथ बैठक करके विपक्षी नेताओं को जानबूझकर निशाना बनाने और गिरफ्तार किए जाने का कड़ा विरोध करेगा। इसके लिए मैंने चुनाव आयोग के साथ इस महत्वपूर्ण बैठक का प्रतिनिधित्व करने के लिए डेरेक ओ ब्रायन और मोहम्मद नदीमुल हक को चुना है।'

दुष्कर्म मामले में आरोपी पूर्व सरकारी वकील को राहत, केरल हाईकोर्ट ने दी जमानत

कोच्चि। महिला से दुष्कर्म मामले में पूर्व सरकारी वकील को केरल हाईकोर्ट ने नियमित जमानत दे दी है। गौरतलब है कि पीजी मनु पर अपने कार्यालय और आवास पर एक महिला के साथ बार-बार दुष्कर्म का आरोप है। आरोपी वकील पी जी मनु को राहत देते हुए न्यायाधीश सोफी थॉमस ने कहा कि इस तथ्य पर गंभीरता से ध्यान दिया जाना चाहिए कि वह हाईकोर्ट में एक वरिष्ठ सरकारी वकील थे और उन्होंने एक असहाय महिला के साथ दुष्कर्म किया है। जिसने एक मामले को निपटाने के लिए उनसे संपर्क किया था, जिसमें वह पीड़िता थी। हाईकोर्ट ने कहा कि आरोपी को दो-दो सॉल्वेंट जमानतदारों के साथ 2 लाख रुपये का बॉन्ड भरने पर जमानत दी जाएगी। गौरतलब है कि जनवरी में सुप्रीम कोर्ट द्वारा उसकी अग्रिम जमानत याचिका खारिज करने और पुलिस के सामने आत्मसमर्पण करने के लिए उसे 10 दिन का समय दिए जाने के बाद ही आरोपी वकील ने पुलिस के सामने आत्मसमर्पण कर दिया था।

पीएम मोदी की तुलना औरंगजेब से करने पर भड़के सीएम शिंदे, बोले– यह राष्ट्र का अपमान

मुंबई। प्रधानमंत्री नरेंद्र मोदी की तुलना औरंगजेब से करने पर महाराष्ट्र के मुख्यमंत्री एकनाथ शिंदे ने विपक्ष की आलोचना की है। शिवसेना (यूबीटी) नेता संजय राउत के बयान पर प्रतिक्रिया देते हुए सीएम शिंदे ने कहा कि उनकी (संजय राउत) ये टिप्पणी राष्ट्र का अपमान है। एकनाथ शिंदे ने कहा, 'यह बहुत दुर्भाग्यपूर्ण है कि पीएम मोदी, जिन्होंने बालासाहेब ठाकरे की राम मंदिर के सपने को पूरा किया, उनकी (पीएम मोदी) तुलना औरंगजेब से की जा रही है। यह राष्ट्र का अपमान है। जनता उन्हें चुनाव में इसका जवाब देगी।' उन्होंने आगे कहा, 'पीएम मोदी ने अनुच्छेद 370 हटाकर बाला साहेब ठाकरे का सपना पूरा किया है। इसके बावजूद वे पीएम मोदी की तुलना औरंगजेब से कर रहे हैं।'

संजय राउत ने प्रधानमंत्री नरेंद्र मोदी और केंद्रीय गृह मंत्री अमित शाह पर हमला करने के लिए पाकिस्तान के संस्थापक मोहम्मद अली जिन्ना के गुजरात लिंक का सहारा लिया। उन्होंने कहा, 'महाराष्ट्र को 400 साल पहले औरंगजेब के रूप में संकट का सामना करना पड़ा था। औरंगजेब ने जो भी कुछ किया, वह अब दिल्ली में बैठे दो नेता कर रहे हैं। औरंगजेब का जन्म गुजरात में हुआ था और मोहम्मद अली जिन्ना का भी।' संजय राउत ने आगे कहा, 'देश की स्थिति शर्मनाक है। औरंगजेब सभी से बहुत प्यार से बात करता था और इसी तरह से उसने साम्राज्य पर कब्जा कर लिया था। उसने फूट डालो और शासन करो की रणनीति अपनाई थी। गुजरात के दो लोग, जो दिल्ली गए हैं वे भी कुछ ऐसा ही कर रहे हैं। इतिहास अपने आप को दोहरा रहा है।'

शिवसेना नेता के इस बयान पर भाजपा प्रवक्ता और राज्यसभा सदस्य सुधांशु त्रिवेदी ने भी पलटवार किया था। उन्होंने कहा कि देश की जनता इसका मुंहतोड़ जवाब देगी। उन्होंने कहा कि विपक्षी दल प्रधानमंत्री मोदी के प्रति जितनी नफरत दिखाएंगे, उतना ही लोग उन पर प्यार बरसाएंगे। इसके साथ ही उन्होंने दावा किया कि भाजपा के नेतृत्व वाली एनडीए आगामी लोकसभा चुनाव में 400 सीटों का आंकड़ा पार करने वाली है।

गिरफ्तारी के खिलाफ आक्रोश कोलकाता तक पहुंचा, आम आदमी पार्टी और भाजपा कार्यकर्ताओं के बीच झड़प

नई दिल्ली। दिल्ली में प्रवर्तन निदेशालय (ED) की टीम ने मुख्यमंत्री अरविंद केजरीवाल को गुरुवार रात गिरफ्तार किया। 24 घंटे से भी कम समय में विरोध की आंच कोलकाता तक पहुंच चुकी है। पश्चिम बंगाल की राजधानी कोलकाता में ईडी की कार्रवाई और केजरीवाल की गिरफ्तारी के विरोध में आम आदमी पार्टी के सैकड़ों कार्यकर्ता सड़कों पर उतरे। रिपोर्ट के मुताबिक कोलकाता के मुरलीधर सेन लेन पर भाजपा का प्रदेश मुख्यालय है। भाजपा और आम आदमी पार्टी के कार्यकर्ताओं की झड़प इसी स्थान पर हुई। तख्तियों और पार्टी के झंडों के साथ पहुंचे आप कार्यकर्ताओं ने उत्पाद नीति से जुड़े मनी लॉन्ड्रिंग मामले में ईडी की कार्रवाई के खिलाफ जमकर नारेबाजी की। जब आप कार्यकर्ता केंद्र सरकार के खिलाफ नारे लगा रहे थे उसी समय पार्टी कार्यालय में मौजूद बीजेपी कार्यकर्ता भी सड़क पर आ गए।

इस एक कंपनी ने ही भाजपा को दिया 500 करोड़ का चंदा, टीएमसी को 'फ्यूचर' का मिला सहारा

नई दिल्ली। चुनाव आयोग ने एसबीआई द्वारा दिया डाटा सार्वजनिक कर दिया। इस डाटा से साफ हो गया है कि किस दानदाता ने किस राजनीतिक पार्टी को कितना चंदा दिया। डाटा से पता चला है कि इलेक्टोरल बॉन्ड से मिले कुल चंदे में से आधा चंदा सिर्फ भाजपा को मिला है। वहीं भाजपा को सबसे ज्यादा चंदा मेघा इंजीनियरिंग एंड इंफ्रास्ट्रक्चर द्वारा दिया गया है। इस कंपनी ने ही भाजपा को करीब 600 करोड़ रुपये का चंदा दिया है।

मेघा इंजीनियरिंग कंपनी की ही सहयोगी कंपनी वेस्टर्न यूपी पावर ट्रांसमिशन ने कांग्रेस को भी 110 करोड़ रुपये का चंदा दिया है। मेघा इंजीनियरिंग के अलावा भाजपा को क्विक सप्लाई चेन कंपनी से 375 करोड़ रुपये, खनन और खनिज कंपनी वेदांता लिमिटेड ने 230 करोड़ रुपये और भारतीय एयरटेल ने 183 करोड़ रुपये का चंदा दिया है। कांग्रेस की सबसे बड़ी दानदाता कंपनी वेदांता है, जिसने कांग्रेस को 125 करोड़ रुपये का चंदा दिया। इसके अलावा एमकेजे एंटरप्राइजेज नामक कंपनी ने कांग्रेस को 120 करोड़ रुपये का चंदा दिया है।

टीएमसी को फ्यूचर गेमिंग कंपनी ने दिया सबसे बड़ा चंदा

चुनाव आयोग द्वारा सार्वजनिक किए गए डाटा के अनुसार, भाजपा को नौ अन्य कंपनियों ने 100-100 करोड़ रुपये से ज्यादा का चंदा दिया है। कांग्रेस को 11 कंपनियों ने 50 करोड़ से लेकर 100 करोड़ रुपये तक का चंदा दिया है। भाजपा और कांग्रेस के बाद सबसे ज्यादा चंदा तृणमूल कांग्रेस पार्टी को मिला है। टीएमसी को जिस कंपनी ने सबसे बड़ा चंदा दिया है, वो है फ्यूचर गेमिंग एंड होटल सर्विसेज। सैंटियागो मार्टिन के स्वामित्व वाली कंपनी ने ही इलेक्टोरल बॉन्ड्स योजना के तहत राजनीतिक पार्टियों को सबसे बड़ा चंदा दिया है। फ्यूचर गेमिंग ने इलेक्टोरल बॉन्ड्स के जरिए विभिन्न राजनीतिक पार्टियों को 1300 करोड़ रुपये से ज्यादा का चंदा दिया। इस एक कंपनी ने टीएमसी को 542 करोड़ रुपये का चंदा दिया। हल्दिया एनर्जी ने टीएमसी को 28 करोड़ रुपये का चंदा दिया है।

मेघा इंजीनियरिंग ने भाजपा को करीब 600 करोड़ रुपये का चंदा देने के अलावा बीआरएस को 195 करोड़ रुपये, डीएमके को 85 करोड़ रुपये का चंदा भी दिया है। भाजपा को वेदांता, भारती एयरटेल, मुथूट, बजाज ऑटो, जिंदल ग्रुप और टीवीएस मोटर ने भी दिल खोलकर चंदा दिया। वेदांता ग्रुप ने कांग्रेस, बीजू जनता दल और तृणमूल कांग्रेस को चंदा दिया। भारती एयरटेल ने भाजपा, राजद, शिअद, कांग्रेस और जनता दल यूनाइटे को चंदा दिया है।

'वह तेजी से ठीक हो रहे', सर्जरी के बाद ईशा फाउंडेशन ने दी सद्गुरु के स्वास्थ्य की जानकारी

नई दिल्ली। ब्रेन सर्जरी के बाद ईशा फाउंडेशन के संस्थापक सद्गुरु जग्गी वासुदेव की हालत में सुधार हुआ है। ईशा फाउंडेशन ने उनके स्वास्थ्य की जानकारी देते हुए बताया कि सद्गुरु तेजी से ठीक हो रहे हैं। बता दें कि 17 मार्च को सर्जरी की गई थी, उन्हें अब वेंटिलेटर से भी हटा दिया गया है। प्रधानमंत्री नरेंद्र मोदी ने भी सर्जरी के बाद सद्गुरु से बात कर उनके स्वास्थ्य की जानकारी ली। उन्होंने सोशल मीडिया प्लेटफॉर्म एक्स पर पोस्ट करते हुए सद्गुरु के जल्द ठीक होने की कामना भी की है।

रोहन गुप्ता ने कांग्रेस से दिया इस्तीफा, पार्टी के वरिष्ठ नेताओं पर लगाए गंभीर आरोप

नई दिल्ली। लोकसभा चुनाव में उम्मीदवारी वापस लेने के बाद रोहन गुप्ता ने अब कांग्रेस से इस्तीफा दे दिया है। उन्होंने कांग्रेस अध्यक्ष मल्लिकार्जुन खरगे को भेजी चिट्ठी में पार्टी के वरिष्ठ नेताओं पर कई गंभीर आरोप लगाए हैं।

रोहन गुप्ता ने कहा, "मैं तत्काल प्रभाव से कांग्रेस पार्टी के सभी पदों और प्राथमिक सदस्यता से इस्तीफा देता हूं। मुझे यह बताते हुए दुख हो रहा है कि पिछले दो वर्षों से पार्टी के संचार विभाग से जुड़े एक वरिष्ठ नेता द्वारा लगातार अपमान और चरित्र हनन किया जा रहा है। अब व्यक्तिगत संकट के समय में मुझे यह (इस्तीफा) निर्णय लेने के लिए मजबूर किया।" रोहन गुप्ता ने दावा किया कि इसकी जानकारी पार्टी के कई वरिष्ठ नेताओं को है। रोहन गुप्ता कांग्रेस के तेजतर्रार प्रवक्ता के तौर पर जाने जाते थे।

रोहन गुप्ता ने कहा कि मैंने पिछले 13 वर्षों से राष्ट्रीय स्तर पर विभिन्न भूमिकाओं में पार्टी की सेवा की है और राष्ट्रीय नेतृत्व के सहयोग से सभी जिम्मेदारियों को बड़ी ईमानदारी और ईमानदारी से सफलतापूर्वक पूरा किया है।

उन्होंने कहा, "जब मैं अपने पिता के गंभीर स्वास्थ्य मुद्दों से जूझ रहा था और जीवन के सबसे खराब दौर से गुजर रहा था, वही नेता फिर से गुजरात और राष्ट्रीय स्तर पर अपने करीबी सहयोगियों के समर्थन से पिछले तीन दिनों से मेरे खिलाफ अपमानजनक अभियान चला रहे हैं। उनके व्यवहार ने गंभीर मानसिक पीड़ा और तनाव पैदा किया है और मुझे अपने आत्मसम्मान की रक्षा के लिए टूटे हुए दिल से पार्टी से इस्तीफा देने के लिए मजबूर किया है।"

उम्मीदवारी वापस ली

कांग्रेस ने अहमदाबाद (पूर्व) लोकसभा सीट से रोहन गुप्ता को उम्मीदवार बनाया था। हालांकि उन्होंने अपनी उम्मीदवारी वापस ले ली। रोहन के पिता राजकुमार गुप्ता ने 2004 के लोकसभा चुनाव में तत्कालीन अहमदाबाद सीट से कांग्रेस के टिकट पर चुनाव लड़ा था, लेकिन वह असफल रहे थे।

रोहन ने मंगलवार (19 मार्च) को कहा था कि उनके पिता उनके चुनाव लड़ने के फैसले से खुश नहीं हैं और उन पर दबाव डालने के लिए उन्होंने कुछ दिन पहले कांग्रेस से इस्तीफा दे दिया और पार्टी के साथ अपने दशकों पुराने रिश्ते भी तोड़ दिए।

पुलिस के हत्थे चढ़े दो शातिर नशा तस्कर

छोटी-छोटी पुड़ियों में बेचते थे नशा, दो तस्कर चढ़े पुलिस के हत्थे

» शारदानगर में गांजा दो गांजा तस्कर गिरफ्तार, पुलिस को देख भागने का किया प्रयास: पीछा कर दबोचा

» ग्राहक तलाशते दो गांजा तस्कर गिरफ्तार, गांजा लेकर घूम रहे थे, पुलिस ने घेरकर पकड़ा

इस बाबत में जब थानाध्यक्ष शारदानगर बृजेश कुमार मौर्य से उक्त गिरफ्तारी मामले में जानकारी चाही गई तो उन्होंने बताया कि मुखबिर की सूचना पर अलग-अलग स्थानों से कड़ी घेराबंदी करते हुए दो गांजा तस्करों को हिरासत में लिया गया विधिक कार्रवाई सुनिश्चित करते हुए आरोपितों को माननीय न्यायालय के समक्ष पेश किया गया है।
-थानाध्यक्ष शारदानगर, बृजेश कुमार मौर्य

लोकमित्र ब्यूरो

लखीमपुर-खीरी। जिले में शारदानगर पुलिस ने दो गांजा तस्कर को अलग-अलग स्थानों से गिरफ्तार करने में सफलता हासिल की है। आरोपित काफी समय से गांवों में गांजा बेच रहे थे। सूचना मिलने के बाद शारदानगर पुलिस ने बताए गए जगहों पर दबिश दी तो नशा तस्कर भागने लगे हालांकि पुलिस ने उसका पीछा कर उसे दबोच लिया।

पुलिस अधीक्षक महोदय खीरी गणेश प्रसाद साहा के निर्देशन में संपूर्ण जनपद में अपराध की रोकथाम व अवैध मादक पदार्थों की बिक्री व परिवहन के विरूद्ध चलाए जा रहे अभियान के तहत शारदानगर पुलिस टीम द्वारा अलग-अलग स्थान चौका साइफन व कोठिया मोड़ से 02 नफर अभियुक्त गण को गिरफ्तार किया जामा तलाशी के दौरान 02 किलो 300 ग्राम अवैध गांजा बरामद किया गया कड़ाई से पूछताछ करने पर नशा तस्करों ने अपना नाम राजकुमार पुत्र रघुनाथ निवासी ग्राम भुण्कुण्डा, राजू पुत्र सरजू निवासी ग्राम अटकोहना थाना शारदानगर जनपद खीरी बताया आरोपित के खिलाफ सम्बन्धित धाराओं में मुकदमा दर्ज कर विधिक कार्यवाही सुनिश्चित करते हुए नशा तस्करों को माननीय न्यायालय के समक्ष पेश किया गया जहा से बाद में सुनवाई करते हुए आरोपितों को जेल भेज दिया गया।

थानाध्यक्ष शारदानगर बृजेश कुमार मौर्य के नेतृत्व में नशा तस्करों को गिरफ्तार करने वाली पुलिस टीम में उप निरीक्षक अम्बेश्वर दत्त त्रिपाठी, राजकुमार भारती,का0 सुनील यादव, का0 आशुतोष रावत,का0 शिवम मिश्रा,का0 विद्या सागर शामिल रहे।

जनपद में 01 अप्रैल से 30 अप्रैल तक चलेगा

बाराबंकी। मुख्य विकास अधिकारी अ. सुदन की अध्यक्षता में संचारी रोग नियंत्रण अभियान के जनपदीय टास्क फोर्स/ अंतर विभागीय समन्वय समिति की प्रथम बैठक डीआरडीए गांधीसभागार में संपन्न हुई। बैठक में मुख्य चिकित्सा अधिकारी ने मुख्य विकास अधिकारी को अवगत कराया कि जनपद में 01 अप्रैल से लेकर 30 अप्रैल तक विशेष संचारी रोग नियंत्रण अभियान तथा 10 अप्रैल से 30 अप्रैल तक दस्तक अभियान चलाएं जाने के निर्देश शासन से प्राप्त हुए हैं, जिसके दृष्टिगत ब्लॉक स्तरीय अंतर समन्वय समिति की बैठक कर ली गई है तथा सभी विभागों से माइक्रोप्लान प्राप्त हो चुके हैं। मुख्य विकास अधिकारी ने संचारी रोग नियंत्रण अभियान के तहत मुख्य रूप से सार्वजनिक भवनों, धार्मिक स्थलों व भीड़ भाड़ वाले स्थानों, सीएचसी, पीएचसी, ऑनगाबड़ी केन्द्र, विद्यालय आदि के आसपास नालियों की सफाई, झाड़ियां की कटाई, एंटी लार्वा का छिड़काव, फॉगिंग आदि से संबंधित क्रियाकलापों पर विशेष जोर दिए जाने के निर्देश दिए।

बिजली विभाग ने वसूले दो लाख

लोकमित्र ब्यूरो

तिकुनियां-खीरी। बिजली विभाग ने कैम्प लगाकर दो लाख से अधिक की बसूली की है। इस दौरान कई शिकायतों का भी निस्तारण किया गया।

एसडीओ एसके रावत ने बताया कि टायर चौराहे पर विधुत बसूली कैंप लगाया गया था,कैंप को लेकर हर बार की तरह प्रचार प्रसार किया गया था। कैंप पर लगभग 80 उपभोक्ताओं ने करीब 2 लाख रुपये की धनराशि अपने अपने विद्युत खातों में जमा की है। इस दौरान,एसडीओ एसके रावत,जेई दिलीप कुमार,अंकित कुमार,आलोक कुमार, ज्ञानी, अवधेश, सहित तमाम लोग मौजूद रहे।

जिलापंचायत से लगे आरओ बंद, कोई पुरसाहाल नही

लोकमित्र ब्यूरो

तिकुनियां-खीरी। कस्बे में जिलापंचायत से लोगो को शुद्ध पेयजल मुहैया कराने के लिए जिलापंचायत से जो आरओ लगवाये गए थे, वह सफेद हाथी साबित हो रहे है। यह आरओ कस्बे के टायर चौराहे और देवी मंदिर पर लगाए गए थे।

कुछ माह पहले लगे इन आरओ से जहां लोगो के मन मे एक ओर खुशी है तो दूसरी ओर व्याप्त भ्रष्टाचार से लोगो को दुख भी हो रहा है। लोगो का मानना है कि जिम्मेदार किस तरह से सरकार की योजनाओं में चूना लगाते हैं। सवाल यह है जबसे यह लगे थे तब से कुछ ही दिन इसका लाभ आमजनता को मिला और अब यह आमजन के लिए सफेद हाथी साबित हो रहे है। गांव के राकेश, रामचंद्र,वसीम, जाहिद, मनोज आदि ने बताया कि अव लोगो को पानी की जरूरत है तब यह आरओ बंद पड़े है क्या केवल सरकारी पैसों को लगाकर जनता को बेवकूफ बनाया गया,इस योजना का जनता को कोई लाभ नही मिल रहा है। हालांकि जब यह लगाए गए थे तब भी लोगों ने मानकों को लेकर उंगलियां उठाई थी। जेई लक्ष्मीकांत ने बताया कि आर्सेनिक अधिक है जिस कारण समस्या आ रही है सप्लायर को पत्र लिखा गया है जल्द ही दुरुस्त किए जायेगे।

नशा एक ऐसी बुराई है जो हमारे समूल जीवन को नष्ट कर देती: कुमार मौर्य

बाराबंकी। नशा अपने साथ सौ बुराई लेकर चलता है। नशा व्यक्ति की सोचने समझने की शक्ति कमजोर कर देता है और शरीर की अन्तः क्रियाओं को को प्रभावित करता है। उक्त विचार मुख्य अतिथि समाजसेवी सदानंद वर्मा अध्यक्ष आंखें फाउंडेशन ने वीणा सुधाकर ओझा महाविद्यालय द्वारा संचालित राष्ट्रीय सेवा योजना के सात दिवसीय विशेष शिविर में दूसरे दिन बौद्धिक सत्र के दौरान व्यक्त किए। श्री वर्मा ने यह एक स्लोगन भी पढ़ा- हर दिल की अब यह है चाहत, नशा मुक्त हो मेरा भारत। श्री वर्मा ने देश में बेटियों की दशा दिशा पर भी चर्चा की।

विशिष्ट अतिथि एड. सुनील कुमार मौर्य ने कहा कि नशा एक ऐसी बुराई है जो हमारे समूल जीवन को नष्ट कर देती है। महाविद्यालय में चल रहे विशेष शिविर के दूसरे दिन की शुरुआत सहायक कार्यक्रमाधिकारी गुलाम नबी ने लक्ष्य गीत से किया।

तालाबों पर अतिक्रमण की होड़, अधिकारी बेफिक्र

» जेसीबी से तालाब की जमीन को पटवाकर किया जा रहा भूमाफियाओं द्वारा अवैध कब्जा

लोकमित्र ब्यूरो

मोहम्मदी-खीरी। उत्तर प्रदेश की योगी सरकार भले ही भूमाफियाओं पर अंकुश कसने के बड़े-बड़े दावे करती हो लेकिन जमीनी हकीकत इससे कुछ इतर की नजर आ रही है और सरकारी जमीनों पर अवैध कब्जों की शिकायतें लगातार मिलती ही चली जा रही हैं।

बताते चले कि मोहम्मदी नगर के लगभग दो दर्जन तालाबो सहित तहसील क्षेत्र के अधिकांश तालाबो पर भू-माफियाओ ने कब्जा कर प्लाटिंग कर बेच दिया गया। जिस कारण नगर सहित ग्रामीण क्षेत्रो में भी जल भराव की समस्या उत्पन्न हो गयी है। परन्तु भू-माफियाओ द्वारा तालाबो पर किये गए कब्जो को मुक्त कराने के लिये प्रशासन द्वारा कोई कार्यवाही न किये जाने से भू-माफियाओ के हौसले बुलन्द है।

ताजा मामला तहसील क्षेत्र के ग्राम शाहपुर राजा का है जहां सत्ता पक्ष के छुटभैय्ए सफेदपोशों द्वारा पचासो वर्षो पुराने तालाब को पाटा जा रहा है। जिसकी शिकायत ग्रामीणो द्वारा उपजिलाधिकारी सहित आलाधिकारियो को प्रार्थना पत्र भेज कर की गयी है। शिकायती पत्र में कहा गया है कि गांव के पूरब की ओर पचासो वर्ष पुराना सार्वजनिक तालाब है जिसमें पूरे गांव का गन्दा पानी तथा वर्षा का पानी जाता है। तालाब के पास गांव के कुछ लोगो के खेत है उन्ही में से एक खेत स्वामी ने अपना खेत भू-माफिओ को यह कह कर दे दिया कि तालाब भी उसका है अगर वह तालाब को पाट कर उनमे दुकाने बना ले तो आगे की दुकाने उसे दे देंगे। जिस पर उक्त भू-माफिया द्वारा ट्रैक्टर-ट्राली और जेसीबी की मदद से तालाब को पाटने का कार्य शुरू कर दिया गया। तालाब पाटे जाने की सूचना जब ग्रामीणो को हुई तो ग्रामीणो ने आलाधिकारियो के चक्कर लगाने शुरू किए परन्तु सत्ता की चकाचौंध के चलते जिम्मेदारो द्वारा ग्रामीणो की सुनवाई नही की गयी। तालाब पाटे जाने के कारण पूरे गांव में जल भराव की समस्या पैदा हो गयी जिससे ग्रामीणो को महामारी का भी डर सता रहा है। अब देखना यह है कि प्रशासन उक्त तालाब को भू-माफियाओ के कब्जे से छुड़वाता है या फिर भू-माफियाओ के सामने नतमस्तक हो जायेगा यह तो आने वाला समय ही बतायेगा।

डीएम ने कंट्रोल रूम का निरीक्षण कर दिए दिशा-निर्देश

लोकमित्र ब्यूरो

लखीमपुर-खीरी। लोकसभा चुनाव को सुचितापूर्ण, शांतिपूर्ण, पारदर्शी व निर्विघ्न रूप से संपन्न कराने की दृष्टिगत डीएम महेंद्र बहादुर सिंह ने सीडीओ अनिल कुमार सिंह के साथ कलेक्ट्रेट स्थित निर्वाचन कंट्रोल रूम का निरीक्षण किया। व्यवस्थाओं का जायजा लेते हुए दिशा-निर्देश संबंधित कार्मिकों को दिए।

डीएम ने (एफएसटी) उड़न दस्ता टीमों की लोकेशन की स्थिति स्क्रीन पर देखी। सी-विजिल एप पर प्राप्त शिकायतों के निस्तारण की जानकारी ली। उन्होंने निर्देश दिए कि कड़ी निगरानी की जाए, कहीं पर भी एमसीसी का उल्लंघन न होने पाए। उन्होंने कंट्रोल रूम की पूरी टीम को अलर्ट रहकर कड़ी निगरानी रखते हुए भारत निर्वाचन आयोग के निर्देशों का शत प्रतिशत अनुपालन सुनिश्चित करने का निर्देश दिया। शिकायत व उपस्थिति पंजिका का अवलोकन करते हुए उन्होंने विभिन्न माध्यमों से मिलने वाली शिकायतों का समयबद्ध और गुणवत्तापूर्ण निस्तारण कराने का निर्देश दिया। उन्होंने कहा कि जिन अधिकारियों व कार्मिकों की ड्यूटी कंट्रोल रूम में लगाई गई है, वे सभी पूरी निष्ठा, ईमानदारी और निष्पक्षता के साथ अपने दायित्वों का निर्वहन करें। निरीक्षण के दौरान अपर जिलाधिकारी डिप्टी डीईओ संजय कुमार सिंह, सहायक जिला निर्वाचन अधिकारी तौसीफ अहमद, एसडीएम विनोद गुप्ता सहित अन्य संबंधित अधिकारी मौजूद रहे।

क्षेत्र के अलग-अलग हिस्सों में सेक्टर मजिस्ट्रेट नियुक्त

धौरहरा-खीरी। चुनाव आयोग व उत्तर प्रदेश सरकार के आदेश पर होली के त्योहार को शकुशल व शान्ति पूर्वक निपटाने में लेकर सतर्क तहसील व पुलिस प्रशासन ने पूरे तहसील क्षेत्र में सेक्टर मजिस्ट्रेडो की तैनाती कर दी है।ज्ञात हो कि क्षेत्र में कुछ जगहों पर होली को लेकर विवाद था जिनको समय रहते प्रशासन द्वारा निपटाया जा चुका है। प्राप्त जानकारी के अनुसार तहसील क्षेत्र में होली जलाने व आने जाने के रास्ते को लेकर छिट-पुट विवाद की सूचना पर तहसील व पुलिस प्रशासन द्वारा समय रहते निपटारा हो गया।भेट वार्ता में एस डी एम धौरहरा राजेश कुमार ने बताया कि होली त्योहार को विना विवाद के शकुशल संम्पन कराने के लिए नायब तहसीलदार धौरहरा बीरेंद्र यादव व कोतवाल दिनेश सिंह, खमरिया क्षेत्र में नायब तहसीलदार फिरोजाबाद शशांक शेखर मिश्रा व थाना प्रभारी मनबोध तिवारी व ईसानगर क्षेत्र में तहसीलदार धौरहरा आदित्य विशाल थाना प्रभारी देवेन्द्र कुमार अतिरिक्त फोर्स के साथ तैनात किए गए हैं।

आयोग की गाइडलाइन के अनुसार हो प्रिंटिंग कार्य : डीएम

लोकमित्र ब्यूरो

लखीमपुर-खीरी। जिला निर्वाचन अधिकारी, डीएम महेंद्र बहादुर सिंह की अध्यक्षता में कलेक्ट्रेट सभागार में जिले के प्रिंटिंग प्रेस संचालकों संग बैठक हुई। बैठक का संचालन सीडीओ अनिल कुमार सिंह ने किया।

बैठक में जिला निर्वाचन अधिकारी, डीएम ने प्रिंटिंग प्रेस संचालकों को भारत निर्वाचन आयोग द्वारा पंपलेट, पोस्टर आदि की प्रिंटिंग के लिए निर्धारित प्रावधानों के बारे में जानकारी दी। कहा कि पूरी निर्वाचन प्रक्रिया भारत निर्वाचन आयोग द्वारा निर्धारित प्रावधानों के अधीन है, इसलिए प्रिंटिंग प्रेस संचालक किसी भी प्रकार के प्रचार सामग्री की प्रिंटिंग के दौरान आयोग की गाइडलाइन का गंभीरता पूर्वक पालन करें। यदि गाइडलाइन का पालन नहीं किया गया और नियम विरुद्ध तरीके से पंपलेट पोस्टर आदि का प्रकाशन किया गया तो कठोरतम कार्यवाही होगी।

सीडीओ अनिल कुमार सिंह ने कहा कि निर्वाचन अवधि के दौरान ऐसे पंपलेट और पोस्टर का मुद्रण या प्रकाशन नहीं हो सकेगा, जिस पर इसके मुद्रक एवं प्रकाशक का नाम व पता न लिखा हो, इसके साथ-साथ प्रकाशक की पहचान सुनिश्चित कराने के लिए प्रकाशक द्वारा हस्ताक्षरित और दो व्यक्तियों द्वारा सत्यापित घोषणा पत्र भी देना होगा। उन्होंने कहा कि लोक प्रतिनिधित्व अधिनियम 1951 की धारा 127 'क' का सभी प्रिंटिंग प्रेस स्वामी अक्षरशः अनुपालन सुनिश्चित कराएं। इस अवसर पर सम्बंधित अधिकारी एवं प्रिंटिंग प्रेस स्वामी मौजूद रहे।

एडीएम संजय कुमार सिंह ने बताया कि भारत निर्वाचन आयोग द्वारा निर्धारित इन प्रावधानों का मुख्य उद्देश्य यह है कि धर्म, वंश, जाति अथवा समुदाय के विरुद्ध ऐसी अपील जो अवैध, आपराधिक एवं आपत्तिजनक हो तो ऐसा करने वाले लोगों को चिन्हित करके उनके विरुद्ध दंडात्मक कार्रवाई की जा सके। बैठक में एसडीएम सदर श्रद्धा सिंह, बड़ी संख्या में प्रिंटिंग प्रेस स्वामी मौजूद रहे।

तीन गैंगस्टर चढ़े पुलिस के हत्थे, गौवध जैसे कई अपराधों में थे शामिल

लोकमित्र ब्यूरो

लखीमपुर-खीरी। जिले के भीरा थाना पुलिस ने गोवध निवारण व गैंगस्टर एक्ट में वांछित तीन आरोपितों को अवैध असलहों व कारतूस के साथ गिरफ्तार किया है भीरा थाने के उप निरीक्षक चेतन तोमर,उप निरीक्षक मो.जुबेर व उनके हमराहियों ने गैंगस्टर व गोवध एक्ट में वांछित यूनूस अली पुत्र हसमत अली,इसरार अली पुत्र हसमत अली इरशाद अली उर्फ इन्शाद अली पुत्र हसमत अली निवासी गांव मुड़िया हेम सिंह थाना भीरा जनपद खीरी को मुखबिर की सूचना पर अलग-अलग स्थानों से कड़ी घेराबंदी करते हुए हिरासत में लिया है जामा तलाशी के दौरान अवैध तमंचा व कारतूस बरामद किया गया सम्बंधित थाने की पुलिस ने आवश्यक लिखा-पढ़ी कर गैंगस्टर के तीनों आरोपितों को माननीय न्यायालय के समक्ष पेश किया गया माननीय न्यायालय ने सुनवाई करते हुए गैंगस्टर के आरोपियों को जेल भेज दिया।

आबकारी निरीक्षक की ताबड़तोड़ कार्यवाही से घबराये कच्चीं शराब माफिया

लोकमित्र संवाददाता

निघासन-खीरी। होली त्यौहार के मद्देनजर जिला आबकारी अधिकारी राजवीर सिंह के निर्देशन में आबकारी निरीक्षक क्षेत्र नंबर तीन के कुशल नेतृत्व में आगामी होली त्यौहार के मद्देनजर अपनी टीम के साथ अवैध कच्ची शराब माफियाओं के ठिकानों पर ताबड़तोड़ दबिशें देकर उनके मंसूबों पर पानी फेरने का काम कर रहे हैं।

जिसमें तीन अभियोग पंजीकृत किये गये आबकारी निरीक्षक क्षेत्र नंबर तीन मनोज कुमार यादव अपनी टीम के साथ आगामी होली त्यौहार को देखते हुए हमेशा की तरह इस बार भी नियमित ताबड़तोड़ छापेमारी करते हुए, नदी, पोखरों, झाड़ियों, खेतों, जंगलों, घरों में बनाई जाने वाली अवैध कच्चीं शराब थोक तथा फुटकर गांवों में बिकने वाली घरपाला के नाम से मशहूर अवैध कच्चीं शराब बनाने व बेचनें वालें माफियाओं के ठिकानों पर छापेमारी कर उनकी नींदें हराम करने का काम करते हुए आबकारी निरीक्षक खैरीगढ़, रहीमपुरवा, मुर्गहा दरेरी, केवटली, चिरकुवा आदि, जगहों पर जाकर चढ़ीं भट्टियों को नष्ट करते हुए मौके पर से आठ सौ किलोग्राम लहन सहित शराब बनाने में प्रयुक्त होने वाले बर्तनों को तहस नहस करते हुए मौके पर एक सौ बीस लीटर लीटर अवैध कच्चीं शराब को बरामद करते हुए संगीन धाराओं में तीन अभियोग पंजीकृत किये गये।

आबकारी निरीक्षक मनोज कुमार यादव की लगातार ताबड़तोड़ दबिशों को देखते हुए अवैध कच्चीं शराब बनाने व बेचने वाले माफियाओं में हड़कंप मचा हुआ।वहीं आबकारी निरीक्षक की इस ताबड़तोड़ कार्रवाई अभियान से क्षेत्र की महिलाओं ने प्रशंसा की हैं।इस अभियान में आबकारी हेड कांस्टेबल मोहम्मद रफीक, कांस्टेबल मुलायम सिंह यादव, उमेश कुमार, चालक रामधनी यादव आदि शामिल रहे।

घर मे घुसकर मां-बेटी के साथ की अभद्रता, पिटाई भी की

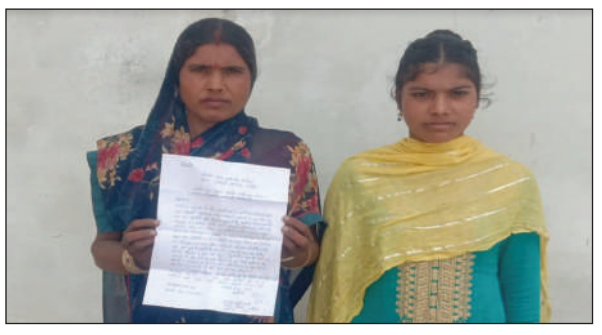

लोकमित्र ब्यूरो

निघासन-खीरी। घर मे अकेला पाकर पड़ोसी दबंगो ने मां बेटी के साथ अभद्रता की जब उन्होंने विरोध किया तो घर मे घुसकर दोनो की जमकर पिटाई कर दी।पीड़िता ने थानाध्यक्ष मझगईं पुष्पराज सिंह को तहरीर देकर न्याय की गुहार लगाई है।पीड़िता कन्यावती ने बताया कि वह बेहद गरीब है बम्हनपुर सेंटर के पास कुटिया डालकर रहती है।घर मे अकेला जानकर पड़ोसी ओसामा,मुनव्वर,चुन्नवर आदि लोग घर मे घुसकर जवान बेटी को पटक लिया।उसकी पिटाई कर दी।विरोध किया तो मारने पीटने पर आमादा हो गए।जब इन लोगों के चंगुल से बेटी को छुड़ाकर अलग किया उसने मारपीट का वीडियो बनाना शुरू कर दिया जिसे दबंगो ने छीन लिया है।इससे पहले भी कई बार घिनौनी हरकते कर चुके है।अकेला जानकर बहुत ज्यादा ही तंग करते हैं।इस बाबत थानाध्यक्ष पुष्पराज सिंह ने बताया तहरीर मिली है जांच की जाएगी कि मामला क्या है। जांच के बाद ही अग्रिम कार्रवाई की जाएगी।

जिला जज व डीएम-एसपी ने किया जिला कारागार का औचक निरीक्षण

लोकमित्र ब्यूरो

लखीमपुर-खीरी। कारागार प्रशासन द्वारा बन्दियों को उपलब्ध कराई जा रही सुविधाओं, कारागार की साफ-सफाई तथा अन्य व्यवस्थाओं का जायज़ा लेने के लिए शुक्रवार को जिला जज लक्ष्मीकांत शुक्ला व डीएम महेंद्र बहादुर सिंह, एसपी गणेश प्रसाद साहा ने संयुक्त रुप से जिला कारागार का औचक निरीक्षण कर व्यवस्थाओं की पड़ताल की। इस दौरान अपर जिला जज/सचिव जिला विधिक सेवा प्राधिकरण दीपेन्द्र कुमार सिंह, मुख्य न्यायिक मजिस्ट्रेट प्रमोद सिंह यादव मौजूद रहे।

जिला जज, डीएम-एसपी ने बंदी ग्रह में जाकर बंदियों का हालचाल जाना एवं खाने-पीने के बारे में जानकारी प्राप्त की। साथ ही जेल प्रशासन को जरूरी दिशा निर्देश दिए। उन्होंने विभिन्न बैरिकों में जाकर बंदियों से मूलभूत सुविधाओं एवं व्यवस्थाओं की जानकारी ली। कारागार में साफ-सफाई व्यवस्था मिलने पर संतोष व्यक्त किया। निर्देश दिए कि इसी प्रकार प्रतिदिन जेल में साफ-सफाई बनाए रखी जाए। जिला जज ने बंदियों से पूछा कि कोई ऐसा तो नहीं है जिसकी लंबे समय से पेशी ना रही हो रही हो। इस पर बंदियों ने उत्तर दिया कि सभी की पेशी हो रही है।

इस दौरान ज़िला जज ने जेल बैरक, अस्पताल, आदि का निरीक्षण किया। पुरुष बंदियों से वार्ता कर स्थिति का जायजा लिया। उनकी समस्याओं की जानकारी लेकर उनके निस्तारण के लिए जेल अधिकारियों को निर्देश दिया। निरीक्षण के दौरान चिकित्साधिकारी डॉ शिवपूजन व डॉ दीपांकर ने कारागार चिकित्सालय में भर्ती मरीजो के बारे में विस्तृत जानकारी दी। निरीक्षण के दौरान कारागार अधीक्षक पीडी सलोनिया, जेलर हरिवंश कुमार पांडेय, डिप्टी जेलर धीरेंद्र प्रताप सिंह राठौर, भोजराज सिंह, रीता राजभर, चिकित्सक डॉ0 दीपांकर रावत, डॉ शिवपूजन मौजूद रहे।

योगी सरकार के सात साल: भरोसा बढ़ा तो आय बढ़ी, शेयर और बैंकिंग बाजार में उत्तर प्रदेश की धमक

लोकमित्र ब्यूरो

लखनऊ। केवल उद्योगों में नहीं बल्कि शेयर बाजार और बैंकिंग में भी उत्तर प्रदेश की धमक पिछले सात साल में जबरदस्त बढ़ी है। पहले इस सेक्टर में यूपी टॉप-20 में भी नहीं था। आज निवेशकों की संख्या के मामले में यूपी महाराष्ट्र के बाद देश में दूसरे नंबर पर है। डिजिटल लेनदेन दस गुना से भी ज्यादा हो गया है। बैंकों का विस्तार हुआ, लोन दोगुना हो गया। इसकी प्रमुख वजह यूपी की बदली छवि, रोजगार बढ़ने से युवाओं के पलायन में कमी, गांव-गांव का बैंकिंग नेटवर्क से जुड़ना, वित्तीय जागरुकता अभियान, प्रदेश में लोगों की आय में बढ़ोतरी और युवा व महिलाओं को स्वरोजगार के लिए चलाए गए अभियान हैं। हालांकि इस दिशा में कुछ

चुनौतियां भी हैं। डिजिटल बैंकिंग के साथ साइबर फ्राड रोकना, बैंकों द्वारा किसानों और शिक्षा ऋण में कंजूसी बरतना और वसूली के तरीकों से जुड़ी शिकायतें भी हैं।

शेयर, म्यूचुअल फंड और बैंकों में पैसा बढ़ने का सीधा संकेत लोगों की समृद्धि है। वर्ष 2017 में शेयर बाजार में यूपी के केवल 22.20 लाख निवेशक थे। आज ये संख्या 1.76 करोड़ से भी ज्यादा हो गई है। इसी के साथ यूपी देश में दूसरे स्थान पर आ गया है। पहले स्थान पर 3.15 करोड़ निवेशकों के साथ महाराष्ट्र है। खास बात ये है कि सात साल पहले दूसरे नंबर पर गुजरात था, वो आज तीसरे नंबर पर है। राजस्थान, कर्नाटक, पश्चिम बंगाल जैसे बड़े राज्य यूपी से बहुत नीचे हैं, जबकि सात साल पहले ये सभी राज्य यूपी से ऊपर थे।

यूपी के लोगों की संपत्ति हुई 22.41 लाख करोड़

शेयर बाजार में यूपी के निवेशकों का दबदबा है। यूपी वालों के डीमैट खातों में 22.41 लाख करोड़ के शेयर जमा हैं, जबकि सात साल पहले करीब 6 लाख करोड़ के शेयर थे। यही नहीं युवाओं को फाइनेंशियल टूल से लैस करने का असर भी दिखने लगा है। पहले म्यूचुअल फंड में निवेश करने वाले शीर्ष 100 शहरों में यूपी के केवल दो शहर थे, आज इनकी संख्या 11 हो गई है। इनमें लखनऊ और कानपुर टॉप-20 में शुमार हैं। वाराणसी, आगरा, प्रयागराज, मेरठ के साथ गोरखपुर, मुरादाबाद, बरेली, अलीगढ़ और झांसी ने भी इस सूची में अब जगह बना ली है।

आयकर रिटर्न फाइल करने में बना देश का दूसरा राज्य

आयकर रिटर्न फाइल करने की संख्या के पैमाने पर उत्तर प्रदेश, देश में दूसरा सबसे बड़ा राज्य बन गया है। जून 2014 में 1.65 लाख आयकर रिटर्न उत्तर प्रदेश से फाइल होते थे। जून 2023 में बढ़कर 11.92 लाख आईटीआर आए। मौजूदा मार्च महीना खत्म होने तक ये संख्या 16 लाख से ज्यादा होने का अनुमान लगाया जा रहा है। इतना ही नहीं, शेयर बाजार में यूपी की महिलाओं की हिस्सेदारी भी लगातार बढ़ी है। वर्ष 2017 में इनकी भागीदारी 15.20 फीसदी थी। दिसंबर में ये हिस्सेदारी 20.90 फीसदी हो गई।

ऐसे सुधरती गई वित्तीय स्थिति

- वर्ष 2016-17 में बैंकों ने प्रदेश में कुल 1.37 लाख करोड़ का ऋण दिया था।

- वर्ष 2022-23 में कुल तीन लाख करोड़ का ऋण दिया गया, दिसंबर-2023 तक 2.98 लाख करोड़ का ऋण दिया जा चुका है।

डिजिटल लेनदेन भी सात गुना तक पहुंचा

यूपी ने डिजिटल लेनदेन में सबसे तेज तरक्की की है। वर्ष 2018 में जहां 161 करोड़ डिजिटल लेनदेन किए गए थे। वर्ष 22.23 में ये संख्या 1174 करोड़ से अधिक हो गई।

वर्ष डिजिटल लेनदेन की संख्या -- वृद्धि दर

18-19 161.69 करोड़-- 31.63 फीसदी

19-20 189.07 करोड़-- 16.93 फीसदी

20-21 391.02 करोड़-- 106.81 फीसदी

21-22 426.68 करोड़-- 09.11 फीसदी

22-23 1174.32 करोड़-- 175 फीसदी

23-24 640.57 करोड़

(23-24 के आंकड़े दिसंबर तक)

केश्री वेल्थ क्यूरेटर के को फाउंडर राजीव सिंह का कहना है, 'निवेशकों के साथ-साथ लोगों का यूपी में भरोसा बढ़ा है। तभी फाइनेंस को लेकर जागरुकता भी तेजी से बढ़ी है। प्रदेश के एक-एक जिले में डीमैट सेंटरों और म्यूचुअल फंड कंपनियों की पहुंच हो गई है। लोगों की आय के स्रोत बढ़े हैं। अनुमान है कि इस वर्ष के अंत तक म्यूचुअल फंड में यूपी का निवेश 2.84 लाख करोड़ रुपये हो जाएगा। वर्ष 2027 तक ये पांच लाख करोड़ और 2031 तक 11 लाख करोड़ पार कर जाएगा। साफ है कि दस खरब डॉलर की अर्थव्यवस्था की दिशा में यूपी की रफ्तार बरकरार है।

लेकिन ये चुनौतियां भी

- पिछले सात साल में बैंकिंग कारोबार 12.80 लाख करोड़ से 26.66 लाख करोड़ पहुंच गया है, लेकिन एजुकेशन लोन देने में बैंक कंजूसी बरत रहे हैं।

- शिक्षा लोन में बैंकों की कंजूसी। शिक्षा-गृह व अन्य लोन का लक्ष्य 35 हजार करोड़ है, लेकिन दिसंबर तक दिए गए 11 हजार करोड़।

- कुल लोन में कृषि क्षेत्र की हिस्सेदारी 22.48 फीसदी, इसे ज्यादा करने की जरूरत है।

- जिन जिलों में ऋण-जमा अनुपात 40 फीसदी से कम है, उनके लिए अलग से कार्ययोजना बनाए जाने की जरूरत।

- प्रदेश के बैंकों में 11.98 लाख के रिकवरी सर्टिफिकेट फंसे हैं।

भाजपा लोकतंत्र का गला घोंटने पर आमादा, जनता जवाब देगी : स्वामी प्रसाद

लोकमित्र ब्यूरो

लखनऊ। दिल्ली के मुख्यमंत्री अरविंद केजरीवाल को बृहस्पतिवार देर रात प्रवर्तन निदेशालय की टीम ने गिरफ्तार कर लिया। इस पर विपक्ष के नेताओं ने भाजपा सरकार पर निशाना साधते हुए कहा कि भाजपा देश में लोकतंत्र समाप्त कर देना चाहती है।

इस पर राष्ट्रीय शोषित समाज पार्टी के संस्थापक स्वामी प्रसाद मौर्य ने कहा कि मोदी सरकार ईडी, सीबीआई व इनकम टैक्स का दुरुपयोग कर विपक्षी पार्टी के नेताओं के खिलाफ फर्जी मुकदमे व गिरफ्तारी का नंगा नाच कर लोकतंत्र का गला घोंटने पर अमादा है।

झारखण्ड के पूर्व मुख्यमंत्री, हेमंत सोरेन के बाद दिल्ली के मुख्यमंत्री अरविंद केजरीवाल की गिरफ्तारी जनता के विश्वास का अपमान है। सरकार कितना भी नंगा नाच क्यों न करे, देश की जनता इसको देख रही है, लोकसभा चुनाव में जनता मोदी सरकार को सत्ता से बाहर का रास्ता दिखाकर इसका जवाब जरूर देगी। उन्होंने कहा भाजपा हटाओ लोकतंत्र बचाओ।

सपा अध्यक्ष अखिलेश यादव ने भी अरविंद केजरीवाल की गिरफ्तारी का विरोध किया है। उन्होंने कहा कि इस कदम के बाद भाजपा दोबारा सत्ता में वापस नहीं आने वाली।

स्माज सेवी पंकज गुप्ता 'पंकी' ने महिलाओ ने वृद्ध जनों में वस्त्र बाटे गुझिया, खिलाए पापड़

लोकमित्र ब्यूरो

लखनऊ। मुख्यमंत्री योगी आदित्यनाथ का प्रयास एक ही दिन के भीतर रंग ला दिया। मेघालय में अपहृत लखनऊ निवासी मैकेनिक एवं सुपरवाइजर अखिलेश सिंह चौहान को सकुशल मुक्त करा लिया गया है। इसके बाद अखिलेश की पत्नी शीला सिंह चौहान और पुत्र सूरज चौहान ने शुक्रवार को मुख्यमंत्री योगी आदित्यनाथ से उनके सरकारी आवास पर मुलाकात करके आभार जताया। मुख्यमंत्री ने अखिलेश के परिजनों को हरसंभव सहयोग का भरोसा दिया है।

बता दें कि लखनऊ के कुर्सी रोड स्थित बेनीगंज के निवासी अखिलेश सिंह चौहान मेघालय के साउथ गारो हिल्स में एक कंस्ट्रक्शन कंपनी में कार्यरत हैं। अपराधियों ने उनका अपहरण करके 50 लाख की फिरौती मांगी थी। मामला संज्ञान में आने के बाद मुख्यमंत्री योगी आदित्यनाथ ने गुरुवार शाम मेघालय के मुख्यमंत्री कोनराड संगमा से बात की और अखिलेश को मुक्त कराने का आग्रह किया। सीएम योगी की तत्परता के बाद हरकत में आई मेघालय पुलिस ने दक्षिण गारो हिल्स (बाघमारा) जिले के जंगल से अखिलेश को सकुशल बरामद करते हुए दो अपहरणकर्ताओं को भी गिरफ्तार कर लिया है। गिरफ्तार किये गये दोनों अपहरणकर्ता पुल निर्माण कंपनी से अखिलेश की रिहाई के बदले 50 लाख रुपए वसूलना चाहते थे।

सीतापुर जेल में आजम से मिले अखिलेश, बोले– उनके साथ अन्याय कर रही भाजपा ... समय बदलेगा ... न्याय मिलेगा

लोकमित्र ब्यूरो

सीतापुर। सपा अध्यक्ष अखिलेश यादव ने कहा कि भाजपा सरकार आजम खां के साथ अन्याय कर रही है। उनके परिवार को भी परेशान किया जा रहा है। यह पूरी तरह से अमानवीय है। उन्होंने कहा कि हमें पूरी उम्मीद है कि आजम खां को न्याय जरूर मिलेगा।समय बदलता है। समय बड़ा बलवान होता है। आजम खां के साथ न्याय होगा। उन्होंने भाजपा पर निशाना साधते हुए कहा कि भाजपा ने झूठे मुकदमों का रिकॉर्ड बना दिया है लेकिन अंत में जीत सच्चाई की होती है। अखिलेश यादव शुक्रवार को वरिष्ठ नेता आजम खां से मिलने के लिए सीतापुर जेल गए थे। इसके बाद मीडिया को संबोधित कर रहे थे।

उन्होंने कहा कि इलेक्टरोल बॉन्ड से भाजपा की सच्चाई बाहर आ गई है। अब पीडीए ही एनडीए को हराएगा। जनता वोट की तारीखों का इंतजार कर रही है। भाजपा की सरकार मुख्यमंत्रियों को जेल भेज रही है लेकिन इलेक्टोरल बॉन्ड से उनकी सच्चाई बाहर आ गई है। अखिलेश यादव की आजम खां से मुलाकात को लोकसभा चुनाव से जोड़कर देखा रहा है। कहा जा रहा है कि आजम की सहमति मिलने के बाद ही रामपुर के प्रत्याशी पर मुहर लगेगी।

' समर्थ नारी समर्थ भारत ' संस्था ने मनाया होली का त्यौहार

» स्माज सेवी पंकज गुप्ता 'पंकी' ने महिलाओ ने वृद्ध जनों में वस्त्र बाटे गुझिया, खिलाए पापड़

लोकमित्र ब्यूरो

बाराबंकी। होली के उल्लास फिजाओं में घुल रहे होली के रंग , बस्तुता होली पर्व का महत्व । जिस तरह होली पर्व को वसंत ऋतु का संदेशवाहक माना जाता है, उसी प्रकार धार्मिक मान्यताओं के अनुसार इस पर्व को बुराई पर अच्छाई की जीत के रूप में मनाया जाता है। इस दिन सभी लोग आपसी मतभेद भुलाकर एक दूसरे को रंग लगाते हैं, जिसमें लाल रंग को बहुत ही महत्वपूर्ण माना जाता है। वैसे विभिन्न प्रकार के रंग, गुलाल, पिचकारियों आदि से बाजार सज गए हैं। खिलौने वाली पिचकारी बच्चों की पसंद बनी हुई हैं। रंगों के त्योहार को लेकर बच्चों से लेकर बड़ों में भी उत्साह साफ झलक रहा है। जी हा ! जनपद के वृद्धाश्रम पहुंचे समाज सेवी पंकज गुप्ता 'पंकी' होली के रंगों के त्यौहार की खुशियां बनाई साथ में बड़े और बुजुर्ग का आशीर्वाद प्राप्त किया । प्राप्त जानकारी से दिनांक 22 मार्च को "समर्थ नारी समर्थ भारत " संस्था ने में होली का त्यौहार मनाया । महिलाओ ने वृद्ध जनों में वस्त्र बाटे गुझिया, पापड़ खिलाए और रंग लगा कर आशीर्वाद लिया जिसमे शामिल रही जिलाध्यक्ष किरन तिवारी, समाजसेवी पंकज गुप्ता, चंद्र प्रकाश वर्मा, मयंक तिवारी, बिंदु पांडेय, मीना देवी, सरोज श्रीवास्तव, लीना श्रीवास्तव, गरिमा श्रीवास्तव,अनीता शुक्ला,बबिता शर्मा, शालनी गुप्ता, तान्या वर्मा,ज्योति निगम, पुष्पा तिर्वेदी, आध्या तिवारी, सिद्धि पांडेय, अक्षत तिवारी आदि ।

हज यात्रियों के लिए द्वितीय किस्त जमा करने की तिथि बढ़ाकर 28 मार्च की गई

लखनऊ। इण्डिया द्वारा सकुर्लर-16 जारी किया गया है जिसमें हज-2024 के चयनित हज यात्री जो अपनी द्वितीय किस्त रु 1,70,000/- जमा नहीं कर सके हैं, उनके लिए अन्तिम तिथि 18 मार्च, 2024 से बढ़ाकर 28 मार्च, 2024 कर दी गयी है। चयनित हज यात्रियों को धनराशि ऑनलाइन वेबसाइट https://hajcommittee.gov.in पर क्रेडिट कार्ड, डेबिट कार्ड, नेट बैंकिंग यू०पी०आई के माध्यम से जमा करने की सुविधा दी गयी है। धनराशि हज कमेटी आफ इण्डिया के स्टेट बैंक आफ इण्डिया व यूनियन बैंक आफ इण्डिया के खाते में भी जमा कर सकते हैं, जिसमें प्रत्येक कवर को जारी बैंक रेफरेंस नम्बर अंकित करना होगा। यह जानकारी आज यहां उत्तर प्रदेश राज्य हज समिति के सचिव/ कार्यपालक अधिकारी एस०पी० तिवारी ने दी।उन्होंने बताया कि अन्तिम तिथि तक धनराशि जमा न करने की स्थिति में ऐसे हज-2024 के चयनित हज यात्रियों का चयन निरस्त कर दिया जायेगा।

सपा से गठबंधन खत्म होने पर पल्लवी पटेल का बड़ा बयान – एनडीए से ऑफर मिला तो विचार करेंगे

लोकमित्र ब्यूरो

लखनऊ। समाजवादी पार्टी से अपना दल कमेरावादी का गठबंधन टूटने के बाद पल्लवी पटेल ने बड़ा बयान दिया है। उन्होंने कहा कि अगर एनडीए से ऑफर मिला तो हम इस पर विचार करेंगे। उन्होंने कहा कि इंडिया गठबंधन हमारे साथ वही कर रहा है जो नीतीश कुमार के साथ किया। हमने तीन सीट गठबंधन के सहयोगियों से चर्चा के बाद घोषित की थी। अखिलेश ने गठबंधन खत्म होने की बात कही है उसका स्वागत है। उन्होंने कहा कि कांग्रेस तय करे कि अपना दल कमेरावादी इंडिया गठबंधन में है या नहीं। एनडीए से ऑफर आया तो सोचेंगे हमें राजनीति करनी है।

बता दें कि अपना दल का दूसरा घटक अपना दल सोनेलाल एनडीए का सहयोगी दल है और इसकी राष्ट्रीय अध्यक्ष अनुप्रिया पटेल हैं। वह केंद्र में मंत्री हैं। अपना दल कमेरावादी की अध्यक्ष उनकी मां कृष्णा पटेल अक्सर खुलकर अपनी बड़ी बेटी अनुप्रिया की सार्वजनिक तौर पर निंदा करती रही हैं।

सपा अध्यक्ष अखिलेश यादव ने बृहस्पतिवार को अपना दल कमेरावादी से 2024 के लोकसभा चुनाव में गठबंधन न होने का एलान कर दिया। इसके एक दिन पहले कृष्णा पटेल की अगुवाई वाले इस दल ने प्रदेश की तीन लोकसभा सीटों पर चुनाव लड़ने का एलान कर दिया था। अखिलेश यादव ने कहा कि अपना दल कमेरावादी से विधानसभा चुनाव 2022 के लिए गठबंधन किया गया था 2024 के लिए नहीं।

सपा से लोकसभा की सीटों पर बात न बनने पर कृष्णा पटेल ने बुधवार को मिर्जापुर सहित तीन सीटों पर चुनाव लड़ने की घोषणा की थी। इसके कुछ देर बाद ही सपा ने मिर्जापुर सीट पर अपना प्रत्याशी उतार दिया। कृष्णा पटेल की बेटी पल्लवी पटेल ने सपा के सिंबल पर कौशांबी की सिराथू विधानसभा सीट से चुनाव लड़ा था और डिप्टी सीएम केशव प्रसाद मौर्य को हराया था।

हाईकोर्ट का अहम फैसला : मदरसा शिक्षा बोर्ड अधिनियम 2004 असंविधानिक, छात्रों को अन्य स्कूलों में दाखिला दिलाएं

लोकमित्र ब्यूरो

लखनऊ। इलाहाबाद हाईकोर्ट की लखनऊ पीठ ने शुक्रवार को एक अहम फैसले में यूपी मदरसा शिक्षा बोर्ड अधिनियम 2004 को असंविधानिक करार दिया है। न्यायमूर्ति विवेक चौधरी और न्यायमूर्ति सुभाष विद्यार्थी की खंडपीठ ने यह फैसला अंशुमान सिंह राठौर की याचिका पर दिया।

इसमें अधिनियम की असंविधानिक वैधता को चुनौती दी गई थी। कोर्ट ने मदरसा अधिनियम को असंविधानिक ठहराते हुए राज्य सरकार को आदेश दिया कि मदरसों में पढ़ रहे छात्रों को अन्य स्कूलों में दाखिला दिलाए।

हाईकोर्ट के फैसले का भाजपा अल्पसंख्यक मोर्चा के अध्यक्ष बासित अली ने स्वागत किया है। उन्होंने कहा कि कोर्ट के फैसले से बच्चों को आगे बढ़ने में मदद मिलेगी। उन्होंने कहा कि मदरसों के हालात में बदलाव होना चाहिए। मदरसों में आज भी बच्चे जमीन पर बैठकर पढ़ते हैं।

भीषण गर्मी व लू के दृष्टिगत सभी जिला निर्वाचन अधिकारी मतदेय स्थलों पर आवश्यक सुविधायें सुनिश्चित करें : नवदीप रिणवा

लोकमित्र ब्यूरो

लखनऊ। लोकसभा सामान्य निर्वाचन-2024 में भीषण गर्मी/लू/हीट वेव के कारण मतदाताओं को स्वास्थ्य जनित समस्याओं का सामना न करना पड़े, इसके लिए प्रदेश के मुख्य निर्वाचन अधिकारी, नवदीप रिणवा ने सभी जिला निर्वाचन अधिकारियों से इस संबंध में आवश्यक कार्यवाही सुनिश्चित करने तथा अधिकाधिक संख्या में मतदेय स्थलों पर पहुँचकर मतदान करने के लिए मतदान दलों एवं मतदाताओं के मध्य भीषण गर्मी/लू/हीट वेव की सावधानियों एवं जागरुकता सुनिश्चित करने को कहा है। जैसे कि भारतीय मौसम विभाग द्वारा आगामी गर्मी के मौसम में सामान्य से उच्च तापमान होने की संभावना व्यक्त की गयी है। खासतौर से मार्च और जून, 2024 के बीच सामान्य से उच्च तापमान होने एवं लू का तेज और लम्बा असर रहने का पूर्वानुमान किया गया है।

मुख्य निर्वाचन अधिकारी ने कहा है कि मतदान दिवस 19 अप्रैल, 2024 से 01 जून, 2024 के दौरान भीषण गर्मी पड़ने की सम्भावना है। गर्मी से बचने के लिए पोलिंग पार्टी प्रस्थान एवं मतदान दिवसों पर पूर्ण सावधानी बरतें। इस दौरान सभी मतदान कार्मिक हल्के सूती वस्त्रों का प्रयोग करें। तेज धूप से बचाव हेतु टोपी, छाता एवं सर को ढ़कने के लिए सफेद सूती गमछा या अन्य कोई कपड़ा रखें। पानी की बोतल रखें, समय-समय पर आवश्यकतानुसार सादा जल, नींबू पानी या ओ0आर0एस0 का प्रयोग करें।

मुख्य निर्वाचन अधिकारी ने कहा है कि गर्मी में अत्यधिक चाय, कॉफी या कार्बोनेटेड सॉफ्ट ड्रिंक का सेवन न करें। प्रत्येक मतदान दल को फस्ट-एड किट प्रदान की जाएगी। तेज धूप से बचने के लिए प्रत्येक मतदेय स्थल के सामने छाया की व्यवस्था हो। साथ ही पर्याप्त संख्या में कुर्सी, दरी आदि की भी व्यवस्था की जाए, जिससे मतदाता अपनी बारी आने तक छाया में इंतजार कर सके। उन्होंने कहा कि बुजुर्गों, महिलाओं जिनके साथ छोटे बच्चे हों तथा दिव्यांगजनों (निःशक्त व्यक्तियों) को मतदान हेतु प्राथमिकता दी जाए।

मुख्य निर्वाचन अधिकारी ने कहा है कि मतदान केन्द्र पर शीतल पेयजल की उपलब्धता रहे। हीट स्ट्रोक के सम्बन्ध में क्या करें, क्या न करें का हैण्ड बिल तैयार कराकर सभी मतदान कार्मिकों को उपलब्ध कराया जाए। उन्होंने मतदाताओं से अपेक्षा की है कि मतदान के लिए मतदेय स्थल पर आते समय अपनी मतदाता पर्ची, फोटोयुक्त मतदाता पहचान पत्र अथवा अन्य वैकल्पिक फोटोयुक्त पहचान पत्र अवश्य साथ में लाएं, जिससे मतदान की प्रक्रिया शीघ्रता से सम्पन्न हो सके। मतदान दिवस को तेज धूप निकलने से पहले ही मतदाता अधिक संख्या में मतदेय स्थलों पर पहुचकर मतदान करें। तेज धूप से बचने व सर को ढ़कने के लिए सूती गमछा या छाते का प्रयोग अवश्य करें।

विषम सेमेस्टर परीक्षा/विशेष बैक पेपर परीक्षा, दिसम्बर 2023 परीक्षा परिणाम घोषित

लखनऊ। सचिव अजीत कुमार मिश्र ने बताया कि प्राविधिक शिक्षा परिषद द्वारा आयोजित विषम सेमेस्टर परीक्षा/विशेष बैक पेपर परीक्षा, दिसम्बर 2023 की परीक्षा 16 जनवरी 2024 से 14 फरवरी 2024 तक कुल 156 परीक्षा केन्द्रों पर सुचारू रूप से शुचितापूर्ण संपन्न हुई तथा अधिनियम में परीक्षा परिणाम हेतु प्राविधानित समय-सीमा में परीक्षा परिणाम तैयार कराया गया।

परीक्षा का परीक्षा परिणाम शुक्रवार को एम0 देवराज, अध्यक्ष, प्राविधिक शिक्षा परिषद/प्रमुख सचिव, प्राविधिक शिक्षा, उत्तर प्रदेश शासन, लखनऊ की अध्यक्षता में आहूत परीक्षा परिणाम समिति द्वारा सर्वसम्मिति से घोषित कर दिया गया। विषम सेमेस्टर/विशेष बैक परीक्षा दिसम्बर-2023 की सेमेस्टर परीक्षा हेतु कुल 143919 परीक्षार्थी पंजीकृत थें, जिसमें से 136534 परीक्षार्थी परीक्षा में सम्मिलित हुए, जिनका कुल उत्तीर्ण प्रतिशत 35.62 प्रतिशत रहा।

संचारी रोग नियंत्रण को जिला टास्क फोर्स की बैठक

लोकमित्र ब्यूरो

लखनऊ। राजधानी में संचारी रोग को नियंत्रण को हर घर दस्तक देकर जागरूक करेंगे। दिमागी बुखार पर प्रभावी नियंत्रण के लिए 1 से 30 अप्रैल तक विशेष संचारी रोग नियंत्रण और 10 से 30 अप्रैल तक दस्तक अभियान चलाया जायेगा। शुक्रवार को जिलाधिकारी सूर्यपाल गंगवार के निर्देशन में एडीएम, वित्त एवं राजस्व राकेश सिंह की अध्यक्षता में कलेक्ट्रेट सभागार में जिला टास्क फोर्स की बैठक की गयी।

जिसमें एडीएम ने सभी विभागों को अभियान को सफल बनाने के निर्देश देते हुए कहा कि कचरा निस्तारण, सूकरबाड़ों को आबादी से दूर रखने, आबादी वाले क्षेत्रों में घरों के आस-पास झाड़ियों की साफ-सफाई, नालियों को ढकने, घर से छछूंदर, चूहों को भगाने, जल भराव को रोकने, शुद्ध पेयजल उपलब्ध कराने के निर्देश दिये। वहीं सीएमओ डा. मनोज अग्रवाल ने बताया कि 10

से 30 अप्रैल तक दस्तक अभियान चलेगा। इसके तहत आशा और आंगनबाड़ी कार्यकर्ता बुखार, इंफ्लुएंजा लाइक इलनेस, फाइलेरिया, काला जार, कुष्ठ रोग के लक्षण वाले व्यक्तियों और कुपोषित बच्चों का नाम, पता, मोबाइल नंबर सहित सम्पूर्ण विवरण ईझकवच पोर्टल पर अपलोड करेंगी। ऐसी स्थिति में वेक्टरजनित और जलजनित रोगों के आउटब्रेक्स अधिक होने की संभावना है। उन्होंने कहा कि गर्मी के मौसम से संबंधित रोगों के बारे में विभिन्न विभागों के परस्पर समन्वय से प्राथमिकता के आधार पर भीड़-भाड़ वाले स्थानों पर लोगों के लिए शुद्ध एवं शीतल पेयजल की व्यवस्था करने, गर्मी से बचाव के लिए शेल्टर्स की सुविधा, व्यस्त स्थानों पर मौसम के पूवार्नुमान तथा तापमान का डिस्प्ले करने, हीट वेव से बचाव के लिए उपायों का विद्यालयों एवं जनमानस में व्यापक प्रचार प्रसार करने के निर्देश दिये।

संक्षेप

रोजबेल पब्लिक स्कूल के बच्चों होली की बधाई देकर शिक्षकों का आशीर्वाद लिया

गाजियाबाद। विजयनगर स्थित रोजबेल पब्लिक स्कूल शुक्रवार को होली का पर्व धूमधाम से मनाया गया। स्कूल के बच्चों ने एक-दूसरे को गुलाल लगाया और होली पर्व की बधाई दी। साथ ही अपने शिक्षकों को होली की बधाई दी और उनका आशीर्वाद लिया। स्कूल की प्रधानाचार्य धर्मजीत कौर ने सभी को होली पर्व की बधाई दी। उन्होंने कहा कि होली का पर्व हमें आपस में मिल-जुलकर रहने का संदेश देता है। इस पर्व को सभी को आपस में मिल-जुलकर मनाना चाहिए। डायरेक्टर बलप्रीत सिंह ने कहा कि इस समय देश के कई क्षेत्रों में पानी का संकट चल रहा है। ऐसे में हम सभी को होली पर्व पर पानी की बर्बादी करने से बचना चाहिए और जल संरक्षण करना चाहिए। होली का पर्व गुलाल व चंदन से मनाएं और होली के व्यंजन खाएं और खिलाएं। बच्चों को खुद तो होली पर्व पर पानी का प्रयोग करने से बचना चाहिए साथ ही अपने घर के आसपास रहने वाले लोगों को भी इसके प्रति सचेत करना चाहिए।

वार्ड संख्या 19 की पार्षद श्रीमती उर्मिला चौहान वाल्मीकि के असामयिक निधन पर मोहित सूद वाल्मीकि ने दी श्रद्धांजलि

गाजियाबाद। भारतीय जनता पार्टी से वार्ड नंबर 19 की पार्षद श्रीमती उर्मिला चौहान वाल्मीकि का दिनाक 14/03/2024 को बीमारी के कारण निधन हो गया था जिसमें बाल्मीकी समाज ने व वार्ड की जानता ने एक मेहनती ईमानदार समाज के लिए संघर्ष सील महिला नेता को खो दिया था जिसमें आज दिनांक 22/03/2024 को ग्रेंड पटेल वेंकट अग्रसेन भवन के पास में एक शोक सभा रखी गई जिसमें मोहित सूद वाल्मीकि महानगर महासचिव बहुजन समाज पार्टी गाजियाबाद व नगर निगम वाहन चालक संघ मिडिया प्रभारी ने पहुंचकर श्रीमती उर्मिला चौहान वाल्मीकि पार्षद वार्ड 19 को शत शत नमन किया और श्रद्धांजलि अर्पित की।

राधा-कृष्ण बने बच्चों ने होली के कार्यक्रमों से मंत्रमुग्ध किया

गाजियाबाद । प्रताप विहार स्थित न्यू रेनबो पब्लिक स्कूल में शुक्रवार को होली मिलन समारोह का आयोजन किया गया। समारोह में स्कूल के प्राइमरी विंग के बच्चों ने जहां रंग-गुलाल से होली खेली, वहीं राधा-कृष्ण बनकर होली के रंगारंग कार्यक्रम प्रस्तुत कर सभी को मंत्रमुग्ध कर दिया। स्कूल की प्रधानाचार्य रूचि गुप्ता ने सभी को होली पर्व की बधाई दी। उन्होंने कहा कि होली आपसी एकता व सोहार्द का पर्व है और हमें आपस में मिल-जुलकर रहने का संदेश देता है। हमारे देश के जितने भी पर्व हैं, वे सभी हमारी आपसी एकता, भाई-चारे व सौहार्द को मजबूत करते हैं। हमारे पर्व जहाँ एक और भारत की सांस्कृतिक विरासत को सहेजने का कार्य करते हैं, वही दूसरी तरफ पर्वो से आपस में मिल-जुलकर रहने की भावना का भी विकास होता है। अत: हमें होली के संदेश को अपने जीवन में उतारते हुए इस पर्व को आपस में मिल-जुलकर मनाना चाहिए।

अंतर्जनपदीय ऑटो लिफ्टर गैंग का पर्दाफाश

एटा। शुक्रवार को थाना कोतवाली नगर पुलिस तथा एण्टी व्हीकल थैफ्ट यूनिट द्वारा मुखबिर की सूचना पर समय करीब 15 .25 बजे जनपद पंचायत संस्थान के सामने शीतलपुर जंगल की घनी झाडियो से 04 शातिर अन्तर्जनपदीय वाहन चोरों को गिरफ्तार किया गया है तथा मौके से 18 चोरी की मोटरसाईकिलें तथा 03 अवैध तमंचें व 06 जिंदा कारतूस बरामद किए गए हैं। इस सम्बन्ध में थाना कोतवाली नगर पर मुअसं-130/24 धारा 420, 411, 413 भादवि बनाम बबलू, सन्दीप, सोफियान तथा बबलू, मुअसं- 131/24 धारा 3/25 आम्र्स एक्ट बनाम बबलू, मुअसं- 132/24 धारा 3/25 आम्र्स एक्ट बनाम सन्दीप तथा मुअसं- 133/24 धारा 3/25 ए एक्ट बनाम सोफियान पंजीकृत कर थानास्तर से आवश्यक वैधानिक कार्यवाही की गई है। वरिष्ठ पुलिस अधीक्षक राजेश सिंह ने जानकारी देते हुए बताया कि गिरफ्तार अभियुक्तों का एक संगठित गिरोह है, जो वाहन चोरी, लूट आदि की घटनाओं को अंजाम देते हैं। सभी अभियुक्तगण अपने शौक पूरे करने के लिये आपराधिक वारदातों को अंजाम देते हैं। अभियुक्तगण पुलिस की नजर से बचने के लिये एटा तथा आसपास के जनपदों से बाइक चोरी कर दूसरे जिलों व जगहों पर बेचते थे जिनके सम्बन्ध में जानकारी की जा रही है।

प्रचार सम्बंधी अनुमति के लिए कलेक्ट्रेट परिसर में, स्थापित की गयी एकल खिड़की

अमेठी अपर जिलाधिकारी वित्त एवं राजस्व अर्पित गुप्ता ने बताया कि निर्वाचन आयोग के निर्देशानुसार लोकसभा सामान्य निर्वाचन-2024 को सकुशल सम्पन्न कराने हेतु प्रचार के दौरान पब्लिक मीटिंग/रैलियों, लाउडस्पीकरों तथा वाहनों के उपयोग के साथ-साथ गैर वाणिज्यिक/रिमोट/अन्य कन्ट्रोल एयर रिपोटर्स/हेलीपैड हेतु अनुमति दिये जाने हेतु कलेक्ट्रेट कैम्पस, अमेठी के प्रथम तल पर स्थित कक्ष संख्या-21 में सिंगल सिस्टम/सिस्टम परमीशन सेल (एकल खिड़की)/अनुमति प्रकोष्ठ स्थापित किया गया है।

जिलाधिकारी व पुलिस अधीक्षक द्वारा बार्डर का किया गया निरीक्षण

अमेठी। लोकसभा निर्वाचन-2024 व त्यौहारों के दृष्टिगत शांति, सुरक्षा व कानून व्यवस्था को लेकर जनपद भ्रमण के दौरान शुक्रवार को जिलाधिकारी निशा अनंत व पुलिस अधीक्षक अनूप कुमार सिंह द्वारा थाना बाजार शुकुल के परिसर, कार्यालय, मेस, बैरिक, महिला हेल्ड डेस्क, सीसीटीवी कंट्रोल रूम आदि का आकस्मिक निरीक्षण किया गया एवं थानाध्यक्ष बाजार शुकुल को आवश्यक दिशा-निर्देश दिये गये। निरीक्षण के दौरान अभिलेखों का रखरखाव व साफ-सफाई संतोषजनक पाई गयी। इसके उपरांत डीएम व एसपी द्वारा जनपद अमेठी-अयोध्या के रीछघाट व अमेठी-बाराबंकी के सुबेहा बॉर्डर का निरीक्षण कर सुरक्षा व्यवस्था का जायजा लिया गया एवं ड्यूटी में लगे पुलिस बल को ब्रीफ करते हुये आवश्यक दिशा-निर्देश दिये गये।

जनसामान्य के साथ बैंकर्स शालीनतम व्यवहार रखते हुए समस्याओं के निस्तारण पर प्रमुखता से जोर दें: डीएम

» जिलाधिकारी की अध्यक्षता में कलक्ट्रेट सभागार में जिला सलाहकार समिति की समीक्षा बैठक सम्पन्न

लोकमित्र ब्यूरो

एटा। जिलाधिकारी प्रेम रंजन सिंह की अध्यक्षता में जिला सलाहकार समिति की समीक्षा बैठक कलक्ट्रेट सभागार में आयोजित की गई। डीएम ने बैठक में निर्देश दिए कि बैंकर्स द्वारा निर्धारित लक्ष्य की प्रतिपूर्ति सुनिश्चित की जाए, इंडियन बैंक सहित जिन बैंकों का सीडी रेशियो 40 से कम है, उनके द्वारा आगामी समय में सुधार किया जाए। पीएम स्वनिधि योजना सहित अन्य योजनाओं के पात्र लाभार्थियों को समय से ऋण स्वीकृत व वितरण सुनिश्चित किया जाए। बैंकर्स द्वारा लोन करने के उपरान्त स्वीकृति, वितरण के संबंध में विभाग को भी सूचित किया जाए। डीएम ने कहा कि जनपद में आगामी बैठक में अच्छा कार्य करने वाले बैंकर्स को कलक्ट्रेट सभागार में पुरस्कृत किया जाएगा, साथ ही उनके ब्रांच को अन्य सुविधाएं भी दी जायेंगी। डीएम ने कहा कि सभी बैंकर्स यह सुनिश्चित करें कि पात्र लाभार्थियों को प्रत्येक दशा में लोन स्वीकृत की जाए, लाभार्थियों को अनावश्यक परेशान करने की शिकायत मिली तो संबंधित बैंकर्स के खिलाफ कड़ी कार्यवाही की जाएगी। प्रधानमंत्री स्वनिधि योजना एक महत्वपूर्ण योजना है, इसके साथ ही सीसीएल बैंक लिंकेज की कार्यवाही संबंधित बैकर्स द्वारा समय से पूर्ण कर ली जाए। बैंक में आने वाले जनसामान्य, लाभार्थियों के साथ बैंक स्टाफ का शालीनतम व्यवहार रहना चाहिए। जो कार्य हो सकता है, उसको प्रत्येक दशा में करें, यदि कोई कार्य, लोन नहीं हो सकता है, तो लाभार्थी को अवगत कराएं, साथ ही उसे संतुष्ट करने प्रयास किया जाए। डीएम ने इस दौरान अधिकारियों की उपस्थिति में वित्तीय वर्ष 2024-25 के लिए जिले की वार्षिक ऋण योजना को लॉंच किया। बैठक में सीडीओ डा0 ए0के0 वाजपेयी, एडीएम प्रशासन सत्य प्रकाश, डिप्टी कलेक्टर राज कुमार मौर्या, एलडीएम सुनील कुमार, डीसी एनआरएलएम प्रतिमा निमेष, डीएओ मनवीर सिंह, डीडी कृषि रोताश कुमार सहित अन्य संबंधित विभागीय अधिकारी, बैंकर्स आदि मौजूद रहे।

लोकसभा चुनाव, होली, रमजान, पर शांति व्यवस्था बनाए रखने को लेकर थाना कोतवाली परिसर में शांति समिति की बैठक

अवागढ़/एटा। लोकसभा चुनाव, होली, रमजान, पर शांति व्यवस्था बनाए रखने को लेकर थाना कोतवाली परिसर में शांति समिति की बैठक का आयोजन थाना प्रभारी निरीक्षक जयेंद्र प्रसाद मौर्य की अध्यक्षता में किया गया जिसमें नगर एवं क्षेत्र के जन प्रतिनिधि, व्यापार मंडल के पदाधिकारी तथा नगर के गणमान्य लोगों के साथ ही धर्म गुरुओं ने भाग लेकर अपनी अपनी समस्याओं से अवगत कराया। थाना प्रभारी ने कहा कि लोकसभा के चुनावों में किसी भी तरह की गड़बड़ी बर्दाश्त नहीं की जाएगी, त्योहारों पर माहौल बिगाड़ने वालों को किसी भी कीमत पर बख्शा नहीं जाएगा, वही जनता से कहा कि वह अपने आसपास अनैतिक कार्य करने, अफवाहों को फैलाने वालों, आदि की सूचना शीघ्र पुलिस को दें तथा अफवाहों पर ध्यान ना दें। होली पर माहौल न बिगड़ने दें।

दिव्यांग मतदाता अपने मत का निर्भीकता से करें उपयोग, पोलिंग स्टेशन पर दिव्यांगजनों को मिलेंगी बेहतर सुविधाएं

लोकमित्र ब्यूरो

एटा। जिला निर्वाचन अधिकारी प्रेम रंजन सिंह ने सूचित किया है कि लोकसभा सामान्य निर्वाचन 2024 के अंतर्गत जनपद की समस्त पोलिंग स्टेशनों पर दिव्यांग मतदाताओं हेतु बेहतर व्यवस्थाएं सुनिश्चित कराई जा रही है। सभी दिव्यांग मतदाता अपने मत का निर्भीकता के साथ उपयोग करें और लोकतंत्र के इस महापर्व में अवश्य शामिल हो। जनपद में 20 से अधिक दिव्यांग मतदाता वाले पोलिंग स्टेशन पर एक दिव्यांग मित्र एवं एक व्हीलचेयर की भी व्यवस्था सुनिश्चित कराई जाएगी। जिला निर्वाचन अधिकारी के निर्देशानुसार जिला दिव्यांगजन सशक्तिकरण अधिकारी डॉ० अजीत कुमार द्वारा दिव्यांग मतदाताओं को जागरूक एवं शत-प्रतिशत मतदान हेतु प्रेरित करने के उद्देश्य से विभिन्न पोलिंग स्टेशन पर जाकर व्यक्तिगत संपर्क किया जा रहा है। उनके द्वारा अभी तक हसनगढ़, जलेसर; रेजुआ, अवागढ़, नूहखेड़ा एवं नूहखास अवागढ़; कीलर मऊ, जीसुखपुर, शीतलपुर; गदनपुर, खेड़ा, बसुंधरा, निधौलीकलां; गिरौरा, मारहरा एवं प्रिंटिस गर्ल्स इंटर कॉलेज, एटा शहर आदि स्थलों पर दिव्यांगजन मतदाताओं से संपर्क किया गया है तथा उनके पंजीकरण के बारे में पूछताछ करते हुए रैंप, घर से मतदान, सक्षम ऐप एवं व्हीलचेयर आदि सुविधाओं के बारे में जानकारी प्रदान की गयी। उल्लेखनीय है कि जनपद में अभी तक कुल 12599 दिव्यांगजन मतदाताओं का पंजीकरण हो चुका है। जनपदीय स्वीप समिति के द्वारा संचालित मतदाता जागरूकता अभियान के साथ-साथ उनके द्वारा अधिकाधिक दिव्यांगजनों से संपर्क साधा जा रहा है ताकि समाज का यह वर्ग मतदान प्रक्रिया में अपनी सशक्त भूमिका दर्ज करा सके और इसके साथ ही अपनी समस्याओं के बारे में सीधे अधिकारी को अवगत करा सके।

स्टाम्प एवं रजिस्ट्रेशन विभाग राजस्व प्राप्ति का एक मुख्य श्रोत है : चंद्रभान यादव

एटा। सहायक महानिरीक्षक पंजीयन चन्द्रभान यादव ने अवगत कराया है कि वित्तीय वर्ष 2023-24 समाप्ति की ओर अग्रसर है। स्टाम्प एवं रजिस्ट्रेशन विभाग राजस्व प्राप्ति का एक मुख्य श्रोत है। शासन की सर्वोच्च प्राथमिकता है। कि शासन द्वारा निर्धारित राजस्व लक्ष्य की शत-प्रतिशत प्राप्ति सुनिश्चत की जा सके। इस सम्बन्ध में दिनांक 21 मार्च को गूगल मीट के माध्यम से महानिरीक्षक निबंधन, उत्तर प्रदेश द्वारा आहूत बैठक में अवकाश के दिनों में कार्यालय खोलकर अधिकाधिक संख्या में राजस्व प्राप्ति के लिये निर्देशित किया गया है। उक्त के अनुपालन में स्टाम्प एवं रिजस्ट्रेशन विभाग को आवंटित निर्धारित लक्ष्य की शत-प्रतिशत 29 मार्च (गुड फेडे) और 31 मार्च (रविवार) को रसीद के लिए। सर्वाजनिक अवकाशों में भी जनपद एटा में स्थित उप निबंधक कार्यालयों को खुलवाकर रजिस्ट्रीकरण की कार्यवाही की जायेगी।

राजकीय स्नातकोत्तर महाविद्यालय में महाविद्यालय में 40वे वार्षिकोत्सव एवं पुरस्कार वितरण कार्यक्रम का आयोजन

लोकमित्र ब्यूरो

जलेसर/एटा। राजकीय स्नातकोत्तर महाविद्यालय में, महाविद्यालय में 40वे वार्षिकोत्सव एवं पुरस्कार वितरण कार्यक्रम का आयोजन किया गया।कार्यक्रम की मुख्य अतिथि राजकीय स्नातकोत्तर महाविद्यालय फतेहाबाद,आगरा की प्राचार्या डॉ0 पुष्पा कश्यप, विशिष्ट अतिथि तेजेन्द्र सिंह यादव अध्यक्ष पुस्तकालय, एवं गणित विभाग के डॉ0 वेद प्रकाश मुख्य अतिथि थे कार्यक्रम का शुभारंभ माँ सरस्वती के चित्र पर माल्यार्पण एव दीप प्रज्वलित कर किया। महाविद्यालय की प्राचार्या डॉ0 विभा द्वारा मुख्य अतिथि डॉ0 पुष्पा कश विशिष्ठ अतिथि तेजेन्द्र सिंहयादव,वेदप्रकाश को बुके देकर स्वागत किया। महाविद्यालय के मेधावी छात्र-छात्राओं द्वारा अतिथियों के स्वागत में हिंदी व संस्कृत में स्वागत गीत, सरस्वती वंदना एव स्वागत गीत प्रस्तत किये।मुख्य अतिथि,विशिष्ट अतिथि एवं प्राचार्या द्वारा मेधावी छात्र छात्राओं को पुरुस्कार वितरण किये गये। जिनमें महाविद्यालय टॉपर के रूप B.A. तृतीय वर्ष के लवकुश राघव को सर्वश्रेष्ठ छात्र का पुरस्कार प्रदान किया गया। B.Sc. प्रथम वर्ष टॉपर कु0 ब्रिजवाला, स्नेहा वार्ष्णेय,B.Com.प्रथम वर्ष टॉपर ,कु0 गरिमा, B.A. प्रथम वर्ष B.A.द्वितीय में लवकुश राघव B.Sc.द्वितीय वर्ष मुस्कान वार्ष्णेय B.Com.द्वितीय वर्ष में कु. दीपाल गुप्ता, को पुरुस्कार दिया गया। वही B.A. तृतीय वर्ष B.Sc. तृतीय वर्ष B.Com.तृतीय में क्रमशः विशाल शर्मा, खुशी गुप्ता तथा अंजली यादव को पुरुस्कार दिए गए। M. Sc. जंतु विज्ञान प्रथम वर्ष में कीर्ति भारद्वाज जबकि M.A. प्रथम वर्ष राजनीति शास्त्र में टॉपर अजय कुमार प्रताप, M.A. फाइनल वर्ष राजनीति विज्ञान में से टॉपर कु0 साधना सिंह को पुरष्कृत किया गया। M.A. अर्थशास्त्र फाइनल की टॉपर कु. प्रिया वर्मा को पुरस्कार प्रदान किया गया। इस कार्यक्रम का संचालन डॉ0 विष्णुकांत समारोहक एवं डॉ0 ओमकार जी ने संयुक्त रूप से किया। इस दौरान डॉ0 वी एस चौधरी, डॉ0 विनोद कुमार, डॉ0 राहुल भारद्वाज, डॉ0 अनिल कुमार, डॉ0 दीपांकर सिंह, डॉ0 कविता शर्मा, डॉ0आशीष श्रीवास्तव, डॉ0 रवींद्र सिंह, डॉ0 दिनेश,सिंह, डॉ0 शालिनी यादव, डॉ0 प्रेम सागर,, गिरन्द सिंह राजवीर सिंह रामजी,लाल योगेश नागर, सुनील कुमार, आदि मौजूद थे

तेज रफ्तार मैक्स पिकअप ने कार, बाइक और ट्रिरी में मारी टक्कर, घायलों को आगरा किया रेफर

लोकमित्र ब्यूरो

जलेसर/एटा। शुक्रवार को नगर कर आगरा चौराहा के निकट सादाबाद रोड की तरफ से आ रही एक असंतुलित तेज रफ्तार मैक्स गाड़ी ने वैगन आर कार और बाइक के बाद सवारियों के इन्तजार में खड़ी एक इलेक्ट्रिक ट्रिरी में टक्कर मार दी। जिससे कई लोग घायल हो गए। मौके पर पहुंची कोतवाली पुलिस द्वारा में मैक्स को कब्जे में लेकर घायलों को अस्पताल में भर्ती कराया गया। दो घायलों को स्थिति गंभीर देखते हुए रेफर कर दिया गया है। प्राप्त जानकारी के अनुसार शुक्रवार दोपहर दो बजे पुलिस कोतवाली क्षेत्र अंतर्गत आगरा चौराहा पुलिस चौकी के निकट जलेसर-सादाबाद रोड पर सादाबाद की ओर से तेज रफ्तार आ रही एक मैक्स पिकअप गाड़ी संख्या यूपी 82 एटी 0955 ने सन्तुलन खोते हुए पहले एक वेगनआर कार में टक्कर मार दी। कार में टक्कर मारने के बाद ड्राइवर होश खो बैठा और उसने थोड़े आगे बढ़कर एक बाइक में टक्कर मार दी। जिस पर सवार दो लोग घायल हो गए। बाइक में टक्कर मारने के बाद ड्राइवर इतना बदहवास हो गया कि आगरा चौराहे स्थित पुलिस चौकी से लगभग 50 मीटर पहले सवारी के इंतजार में खड़ी एक इलेक्ट्रिक थ्री व्हीलर गाड़ी में टक्कर मार दी। जिससे इलेक्ट्रिक थ्री व्हीलर के पास खड़े उसके ड्राइवर अजय पुत्र राकेश सिंह और उसका चचेरे भी दिनेश पुत्र लख्मीचंद निवासीगण ग्राम नगला उदैना थाना सहपऊ, जनपद हाथरस गंभीर रूप से घायल हो गए। सूचना पाकर मौके पर पहुंची चौकी पुलिस द्वारा दोनों घायलों को तत्काल नगर के एक प्राइवेट हॉस्पिटल गौतम नर्सिंग होम में भर्ती कराया गया। जहां चिकित्सकों ने दोनों घायलों को स्थिति गंभीर देखते हुए एसएन मेडिकल कॉलेज आगरा के लिए रेफर कर दिया गया। वहीं कोतवाली पुलिस द्वारा मैक्स गाड़ी को भी कब्जे में ले लिया गया है। पूछताछ करने पर मैक्स गाड़ी के ड्राइवर द्वारा अपना नाम राज बहादुर पुत्र बच्चन सिंह बताया गया है।

डीएस क्रिकेट अकैडमी ने यंगसन एयर गौड क्रिकेट अकैडमी को 52 रन से हराया

गाजियाबाद। पहले गंगाराम मैमोरियल क्रिकेट टूर्नामेंट अंडर 14 का दूसरा लीग मैच डीएस क्रिकेट अकैडमी व यंगसन एयर गौड क्रिकेट अकैडमी के बीच खेला गया। मैच में डीएस क्रिकेट अकैडमी 52 रन से विजयी रही। डीएस क्रिकेट अकैडमी के 213 रन के जवाब में यंगसन एयरसन गौड क्रिकेट अकैडमी 161 रन पर आउट हो गई। शास्त्री नगर स्थित लाल बहादुर शास्त्री क्रिकेट स्टेडियम में टॉस जीतकर डीएस क्रिकेट अकैडमी ने टॉस जीतकर पहले बल्लेबाजी करने का निर्णय लिया। टीम 38 ओवर में 213 रन बनाकर आउट हो गई। अर्थव शर्मा ने 60 रन व विकास चौहान ने 52 रन की पारी खेली। गर्व को 3, वंश माहेश्वरी व निर्वाण को 2-2 विकेट मिले। 214 रन के लक्ष्य का पीछा करते हुए यंगसन एयरसन गौड क्रिकेट अकैडमी 36.3 ओवर में 161 रन बनाकर आउट हो गई।

माईसेम सीमेंट के पदाधिकारियों ने ठेकेदार-राजमिस्त्री को किया सम्मानित

लोकमित्र ब्यूरो

अलीगंज/एटा। माईसेम सीमेंट कंपनी के पदाधिकारियों द्वारा ठेकेदार, राजमिस्त्री सम्मान समारोह का आयोजन किया गया जिसमें ठेकेदार राजमिस्त्रियों का फूल मालायें पहनकर व टूलकिट वितरित कर सम्मानित किया। वही राजमिस्त्रियों व ठेकेदारों के लिए भोजन का भी प्रबंध किया गया।विकासखंड अलीगंज के ईदगाह रोड स्थित सुनील कुमार प्रदीप कुमार गुप्ता एजेंसी के प्रतिष्ठान पर सम्मान समारोह का आयोजन किया गया। कार्यक्रम का शुभारंभ प्रतिमा के समझ दीप प्रज्वलित कर किया गया। कार्यक्रम में ठेकेदार एंव राजमिस्त्री के साथ माईसेम सीमेंट ने न्यू प्रोडक्ट माइसेम पावर शील्ड सीमेंट की शुरुवात की है। जिसमे लगभग 300 लोगो की उपस्थिति रही। इस दौरान माईसेम सीमेंट कंपनी आगरा से आए एरिया इंचार्ज राहुल सुराना ने कंपनी के इतिहास एवं विभिन्न उत्पादों के बारे में विस्तारपूर्वक बताया। मीटिंग के दौरान कम्पनी की तरफ से प्रदेश के टेक्निकल हेड राकेश खंडेलवाल ने माइसेम सीमेंट के नए उत्पाद पावर शील्ड के बारे में जानकारी दी और साथ ही नए प्रोडक्ट की तकनीकी गुणवत्ता के बारे में विस्तार पूर्वक समझाया। अंत में कंपनी के सीएफ तुषार वार्ष्णेय ने सभी को संबोधित करते हुए सभी का अभिनंदन व्यक्त किया। उक्त अवसर पर कार्यक्रम में सुनील गुप्ता, प्रदीप गुप्ता, मोहम्मद अनवार, अंकित खंडेलवाल, मोहम्मद हसीब सहित ठेकेदार व राजमिस्त्री उपस्थित रहे।

होली आई रे... सावधान ! कहीं सेहत बदरंग न कर दे रासायनिक रंग

दीपक सिंह

चंदौली। होली उमंग और उल्लास का पर्व है। इसे मनाने के लिए केमिकल्स युक्त रंगों का इस्तेमाल कदापि न करें। अन्यथा ये केमिकल वाले रंग आपकी त्वचा व आंखों की रोशनी को बदरंग कर सकते हैं। इसलिए होली को लेकर लोगों को प्रेरित करें कि वे अबकी बार होली मनाने के लिए हर हाल में प्राकृतिक रंगों का प्रयोग करें। वैसे भी यदि समय रहते सावधानी बरती गई तो कई तरह की समस्याएं खुद ब खुद दूर हो जाएंगी।

जानकार बताते हैं कि कुछ सावधानी बरती जाए तो होली जैसे उमंगपूर्ण त्योहार का मजा दोगुना हो सकता है। लेकिन यदि त्योहार में शरीर को लेकर सजगता नहीं बरती गई तो हुड़दंग के साथ उमंग का यह पर्व कड़वी यादों में शामिल होकर रह जायेगा। अक्सर यह देखने को मिलता है कि होली पर्व में या फिर उसके बीतते ही चिकित्सकों के यहां लंबी कतारें लगने लगती हैं। जिनमें बहुतेरे लोग तो आंख व त्वचा रोगों का इलाज कराने पहुचते हैं। होली के त्योहार पर बढ़ रहे केमिकल रंगों ने लोगों की फजीहत करा दी है। सामने वाला व्यक्ति आपको कौन सा रंग लगाना चाहता है, यह किसी को भी पता नहीं होता है। इस लिए हम खुद सजग रहेंगे तो कम से कम शरीर को होने वाले नुकसान से तो बचा ही सकते है।केमिकल वाले रंगों से आंखों की रोशनी के जाने तक का खतरा बना रहता है। इसलिये लोगों को चाहिए कि वे केमिकलयुक्त रंगों की जगह प्राकृतिक रंगों का ही प्रयोग करें।

होली खेलते समय आंखों के प्रति रहें ज्यादा सचेत

वरिष्ठ नेत्ररोग विशेषज्ञ डॉ संजय त्रिपाठी कहते हैं कि होली जैसे पर्व को मनाने में आंखों का खास ख्याल रखना चाहिए। किसी भी दशा में आंखों को रंगों से बचायें। आंखों को सुरक्षित रखने के लिए इसका ध्यान रखना जरूरी है। यदि इसके बाद भी किसी तरह की दिक्कत आए तो लापरवाही न बरतें, बल्कि तत्काल चिकित्सक से सलाह लें।

रासायनिक रंग और दारू की दोहरी मार से बचें

सामुदायिक स्वास्थ्य केंद्र धानापुर के वरिष्ठ चिकित्सक डॉ अमरनाथ सिंह का कहना है कि रासायनिक रंग से त्वचा पर दोहरी मार पड़ सकती है। रासायनिक रंग जहां त्वचा को नुकसान पहुंचाते हैं। वहीं होली में भांग व शराब का अत्यधिक सेवन स्वास्थ्य पर खराब असर डालता है। कुछ लोग तो ऐसे भी होते हैं जिन पर नशा ही हावी हो जाता है। इस वजह से उनका पूरा का पूरा त्योहार विगड़ जाता है।

> केमिकल वाले रंगों के चलते यदि किसी को कोई क्षति पहुंचती है तो दोषी व्यक्ति के विरुद्ध कठोर दंडात्मक करवाई की जा सकती है। इसलिए ऐसे रंगों का इस्तेमाल कदापि न करें जो किसी तरह से हानिकारक हो।
> .....प्रशांत सिंह, थानाध्यक्ष, धानापुर-चंदौली।

होली आई रे...

फागुन लेकर आ गया, होली का त्यौहार।
सारी कटुता त्याग कर, मिलिए भर अँकवार।।
मिलिए भर अँकवार, प्रेम का उद्भव होता।
होली के रँग डूब, लगाते उसमें गोता ।।
सुन फगुआ की तान, चले आ जाते पाहुन।
होली का उपहार, खींच कर लाता फागुन।।१
होली के रँग में रँगे, बालक वृद्ध जवान।
आपस में मिलते गले, देते आदर मान।।
देते आदर मान , प्रेम से रंग लगाते।
खाकर गुझिया भाँग, गीत फगुआ के गाते।।
कहता कवि उर्वार, ढूँढ लेते हमजोली।
उड़ता रंग गुलाल, लगे मन भावन होली।।

अरविंद कुमार मिश्र 'उर्वार' धानापुर चन्दौली

नगर निगम के सफाई कर्मचारियों ने धूमधाम से मनाया सतीश पार्चा का जन्मदिन

लोकमित्र ब्यूरो

गाजियाबाद। अखिल भारतीय सफाई कर्मचारी कल्याण संघ के प्रमुख महासचिव उत्तर प्रदेश सतीश पार्चा का 46 वां जन्मदिन सफाई कर्मचारी कल्याण संघ के सदस्यों के द्वारा गाजियाबाद नगर निगम स्थित संघ के कार्यालय में धूमधाम से तथा उल्लासपूर्वक मनाया गया। इस अवसर पर आकाश चंदेल जिला अध्यक्ष अखिल भारतीय सफाई कर्मचारी कल्याण संघ, जिला गाजियाबाद ने बताया कि सतीश पार्चा ने अपने कार्यकाल में वाल्मीकि समाज तथा सफाई कर्मचारी कल्याण संघ के सदस्यों के लिए अपना अभूतपूर्व योगदान देते हुए उत्कृष्ट सेवा भाव का परिचय दिया है। उन्होंने कहा कि संघ के प्रत्येक सदस्य को वे सदैव अपने परिवार का सदस्य मानते रहे हैं तथा हर वक्त, हर कदम पर उन्होंने सबका साथ दिया है । सतीश पार्चा ने उनके जन्मदिन पर संघ के सदस्यों द्वारा उन्हें सम्मानित किए जाने पर भावुक होते हुए कहा कि यह उनके लिए एक कभी ना भुलाया जाने वाला एक क्षण है । उन्होंने कहा कि अपने सामर्थ्य के अनुसार उन्होंने सफाई कर्मचारी संघ के सदस्यों की समस्याओं के निराकरण के लिए नगर निगम प्रशासन में सदैव अपनी आवाज बुलंद करते रहे है। संघ के सदस्यों द्वारा दिया गया प्यार एवं सहयोग ही उनकी अब तक की सबसे बड़ी पूंजी और सबसे बड़ी ताकत रही है जिनके बल पर वह कभी भी नगर निगम प्रशासन से सदस्यों के वास्तविक अधिकारों की रक्षा के लिए संघर्ष करते रहने से पीछे नहीं हटे। उन्हें पूर्ण विश्वास है कि आगे भी संघ के सदस्यों का भरपूर योगदान इसी प्रकार उन्हें प्राप्त होता रहेगा ताकि वे उनके हितों की रक्षा में सदैव तत्पर रह सकें।

प्रयागराज बना योगी के बुलडोजर मॉडल की बुनियाद का गवाह

सरकार के 7 साल , सुदृढ़ कानून व्यवस्था में बेमिसाल

लोकमित्र ब्यूरो

प्रयागराज। योगी सरकार के 7 साल के कार्यकाल में सुदृढ़ कानून व्यवस्था से आम आदमी का भरोसा लौटा है । कानून व्यवस्था के योगी मॉडल ने देश भर के राज्यों के सामने एक नज़ीर पेश की है। योगी के जिस बुलडोजर मॉडल की बुनियाद प्रयागराज में रखी गई उसने देश भर के विभिन्न राज्यों में अपनी कामयाबी की धमक गूंज रही है। योगी सरकार ने सूबे के जिन जिलों में पुलिस कमिश्नरेट प्रणाली लागू की है उसमे प्रयागराज भी शामिल है जिसके लागू होने के एक साल पूरा होने के बाद उसके बेहतर नतीजे सामने आए हैं।

योगी आदित्यनाथ की यूपी की सत्ता संभालने के पहले जो प्रदेश लचर कानून व्यवस्था के लिए जाना जाता था, सीएम योगी ने उसका कायाकल्प कर दिया। योगी के सख्त फैसलों कायम हुए कानून के राज ने यूपी को कानून व्यवस्था के मामले में देश में अव्वल स्थान पर पहुंचा दिया। अपराधियों और माफियाओं के खिलाफ कार्यवाही का जो बुलडोजर मॉडल प्रदेश की पहचान बना माना जा रहा है कि उसकी पुख्ता नींव प्रयागराज में पड़ी । माफिया अतीक अहमद और उसके गैंग के कई दर्जन गुर्गों के खिलाफ़ ताबड़तोड़ कार्यवाही ने उसके गैंग आई एस 227 की कमर तोड़ दी। माफिया अतीक अहमद गैंग के 47 से अधिक सहयोगी जेल भेजे गए हैं जबकि 116 से अधिक के खिलाफ कानूनी कार्रवाई हुई है।

प्रयागराज में 26 नवंबर 2022 को पुलिस कमिश्नरेट प्रणाली लागू की गई थी। इस प्रणाली में पुलिसिंग के साथ-साथ तकनीकी के इस्तेमाल से संगठित अपराध को रोकने में अहम मदद मिली है। इसके अंतर्गत उठाए गए कदमों से पुलिस स्टेशन से लेकर पुलिस कार्यालय तक की कार्य प्रणाली के साथ ही पुलिस की कार्य संस्कृति में भी महत्वपूर्ण बदलाव आया है। पुलिस कमिश्नर रमित शर्मा बताते हैं कि माफिया राज, संगठित अपराध और अपराधियों पर प्रभावी कानूनी कार्यवाही करने में इस प्रणाली ने अहम योगदान दिया है। पुलिस कमिश्नर ने यह भी बताया है कि 1 साल में इस प्रणाली से एक दर्जन से अधिक पुलिस एनकाउंटर हुए हैं जिसमें दो अपराधियों की मौत हुई है जबकि 10 अपराधी गोली लगने से जख्मी हुए हैं। इसके अलावा माफियाओं और उनके करीबियों को आर्थिक चोट भी पहुंचाई गई है। पुलिस अधिकारियों की संख्या बढ़ने से गंभीर अपराधों की मॉनिटरिंग तेज हुई है और आम जनता की समस्याओं के निराकरण में भी गुणवत्ता आई है। योगी सरकार की सेफ सिटी योजना के तहत पूरे जिले में 60,576 सीसीटीवी लगाए गए हैं।

पहली बार मॉनिटरिंग सेल का गठन

प्रयागराज। इसके पूर्व की सरकारों में लंबित केसों में प्रभावी पैरवी के लिए कोई व्यवस्था नहीं थी लेकिन योगी सरकार ने पहली बार लंबित केसों की प्रभावी पैरवी के लिए अलग से मॉनिटरिंग सेल का गठन किया गया।शासकीय अधिवक्ता अपराध गुलाब चंद्र अग्रहरि बताते हैं कि योगी सरकार में साल 2018 से फरवरी 2024 तक 267 अपराधियों के खिलाफ मजबूत पैरवी करते हुए उन्हें आजीवन कारावास की सजा कराई गई।

पहली बार माफिया अतीक अहमद को भी योगी सरकार में सजा सुनाई गई। कोर्ट ने उसे आजीवन कारावास की सजा सुनाई थी। अतीक अहमद के वकील और उमेश पाल हत्याकांड के सह आरोपी शौलत हनीफ व दिनेश पासी को भी आजीवन कारावास का दंड इसी पैरवी का नतीजा था। अयोध्या में हुए आतंकी हमले के चार आतंकियों को 18 जून 2019 को आजीवन कारावास की सजा सुनाई गई जो प्रभावी अभियोजन पैरवी का ही परिणाम है। इसी दौरान इस सेल को न्यायालय में गंभीर अपराध के लंबित मामलों को चिह्नित करने व उनमें प्रभावी पैरवी करने का काम सौंपा गया। इनमें विशेष रूप से हत्या, लूट, दुष्कर्म के अलावा महिला अपराध संबंधी व पॉक्सो के मुकदमों को रखा गया। इस सेल के गठन के बाद यह सुनिश्चित किया कि मुकदमों से संबंधी ट्रायल तेजी से हो। साथ ही वैज्ञानिक साक्ष्य के साथ कोर्ट में गवाहों को पेश किया गया।

पशुबाड़ा का ताला तोड़ अंदर बंधी भैंस को चोरों ने किया पार

लोकमित्र ब्यूरो

गुलामीपुर, कौशाम्बी। कोखराज थाना क्षेत्र के ककोढ़ा गांव में बीती रात्रि अज्ञात चोरों ने पशुबाडा में ताला तोड़करअंदर बंधी भैंस खोल ले गए। पशुपालक ने मामले की सूचना पुलिस को देकर कार्यवाही की मांग की है।

कोखराज थाना क्षेत्र के ककोढ़ा निवासी रामदुलारे मौर्य हाइवे पर बने पुल के पास मकान से दूसरी तरफ अपना पशुबाड़ा बना रखा हैं। गुरुवार की रात्रि चोरों ने दरवाजे में लगी कुंडी में लगा ताला तोड़कर अंदर बंधी भैंस को खोल ले गए। जानकारी होने पर भुक्तभोगी ने इसकी शिकायत डायल 112 और कोखराज पुलिस से की है।

शत प्रतिशत मतदाता भयमुक्त माहौल में निष्पक्ष करें मतदान - रणविजय सिंह

सबसे कम प्रतिशत वाले मतदान केन्द्र मड़फा पर आयोजित हुआ जागरूकता कार्यक्रम

लोकमित्र ब्यूरो

कोरांव (प्रयागराज)। सुव्यवस्थित मतदाता शिक्षा एवं निर्वाचक सहभागिता के तहत शुक्रवार को क्षेत्र के कंपोजिट स्कूल मड़फा में शुक्रवार को जागरूकता कार्यक्रम का आयोजन स्वीप प्रभारी खंड शिक्षाधिकारी कोरांव मोहम्मद रिजवान खान की अध्यक्षता में किया गया जहां पर बतौर मुख्य अतिथि नायब तहसीलदार बड़ोखर रणविजय सिंह ने अपनी उपस्थिति दर्ज करते हुए मतदाताओं को जागरूक करने का काम किया। इस दौरान नायब तहसीलदार बड़ोखर रणविजय सिंह ने उपस्थित लोगों को जागरूक करते हुए कहा कि देशहित में मजबूत लोकतंत्र के निर्माण हेतु सबकी भागीदारी सुनिश्चित है।

सभी जागरूक मतदाता भयमुक्त होकर मतदान केन्द्रों पर सुयोग्य समाजसेवी के पक्ष में अपना निष्पक्ष मतदान कर सुदृढ़ लोकतंत्र का निर्माण करें जिससे देश का विकास

सुनिश्चित हो सके। बीते कई दिनों से कोरांव क्षेत्र में स्वीप के तहत जागरुकता कार्यक्रम संचालित है जहां पर मतदाताओं को लगातार रुप से जागरूक किया जा रहा है। स्वीप प्रभारी खंड शिक्षाधिकारी कोरांव मोहम्मद रिजवान खान ने सभी पात्र नागरिकों को मत देने और जागरूक निर्णय लेने के लिए प्रोत्ते साहित करते हुए शत प्रतिशत मतदान करने की अपील किया। बच्चों द्वारा जागरुकता से जुड़ा नुक्कड़ नाटक प्रस्तुत किया गया। ज्ञात हो कि उक्त मतदान केन्द्र पर बीते चुनाव में सबसे कम प्रतिशत में मतदान हुआ था और लोग मतदान का वहिष्कार कर दिए थे। ऐसे मतदान केन्द्रों पर मतदाता जागरूकता कार्यक्रम का आयोजन जिम्मेदारों की प्राथमिकता में है। इस अवसर पर उक्त के अलावा प्रमुख रूप से स्कूल प्रमुख राजेश्वरी सिंह मनीष केसरवानी राकेश शुक्ला गणेश शंकर तिवारी सहित भारी संख्या में ग्रामीण लोग एवं स्कूल के बच्चे मौजूद रहे।

साबिरा बेगम अंडर-16 क्रिकेट आज से

प्रयागराज। साबिरा बेगम स्मृति अंडर-16 क्रिकेट प्रतियोगिता शनिवार से दौलत हुसैन इंटर कॉलेज मैदान पर शुरू होगी। उद्घाटन मुकाबला मेजर रंजीत सिंह क्रिकेट क्लब और सोनावती क्लब के बीच सुबह नौ बजे से खेला जाएगा। आयोजन सचिव मोहम्मद रिजवान के अनुसार उद्घाटन मैच में पूर्व रणजी क्रिकेटर राकेश मिश्र मुख्य अतिथि होंगे।

पर्यावरण को दूषित होने से बचाने का संकल्प लें- प्रो. सिंह

प्रयागराज। श्री रामस्वरूप मेमोरियल यूनिवर्सिटी में शुक्रवार को विश्व जल दिवस पर विकासार्थ विद्यार्थी अवध प्रांत के द्वारा आयोजित राष्ट्रीय संगोष्ठी एक्सीलरेटिंग सस्टेनेबल डेवलपमेंट थ्रू वॉटर इन्नोवेशन एंड सॉल्यूशंस पर व्याख्यान देते हुए मुख्य अतिथि प्रोफेसर ध्रुव सेन सिंह, विभागाध्यक्ष, भूगर्भ विज्ञान, लखनऊ विश्वविद्यालय ने कहा कि पृथ्वी पर प्रदूषण मानव निर्मित होता है और मौसम परिवर्तन अनादि काल से हो रहा है। अगर हम प्रदूषण फैलाना बंद कर दें तो समस्याएं काफी हद तक कम हो जाएंगी। हमें पर्यावरण को दूषित होने से बचाने का संकल्प लेना चाहिए। होली के त्यौहार को देखते हुए उन्होंने जल के दुरुपयोग को रोकने की सलाह दी।

अध्यक्षता करते हुए श्री रामस्वरूप मेमोरियल यूनिवर्सिटी के कुलपति प्रोफेसर डी के शर्मा ने कहा कि पृथ्वी पर 3त्न पानी ही रह गया है। उसमें भी एक प्रतिशत शुद्ध पानी है। हमें अभी से पानी को बचाने के लिए जागना पड़ेगा नहीं तो चौथा विश्व युद्ध पानी के लिए ही होगा।

विशिष्ट अतिथि डॉ इंद्रेश कुमार, बीएसएनवी पीजी कॉलेज, लखनऊ ने कहा कि आज हमें जल जमीन जंतु को संरक्षित करना है। प्रदूषण को रोकना है। आज पानी को संरक्षित करने की बात हर तरफ की जा रही है। अगर इस दिशा में हम सभी थोड़ा-थोड़ा अपनी जिम्मेदारी निभाएंगे तो आने वाले समय में पानी की समस्या विकराल रूप धारण नहीं करेगी।

राष्ट्रीय सेमिनार की संयोजक प्रोफेसर अलका सिंह ने कहा कि हम सब लोगों को मिलकर भविष्य के लिए खुशहाल जीवन की रूपरेखा बनानी चाहिए। प्रोफेसर सिंह ने अतिथियों का स्वागत किया। इस अवसर पर अंशुल श्रीवास्तव, रमाकांत, कुलसचिव डॉ नीरजा जिंदल, शिक्षक एवं छात्र-छात्राएं आदि उपस्थित रहे।

शिक्षा से ही सम्मान मिलता है- एडिशनल एडोकेट जनरल

प्रयागराज। अधिवक्ताओं का यह कर्तव्य है कि वह सुनिश्चित करें कि कोई भी न्याय से वंचित न हो। जब आप किसी मुवक्किल का प्रतिनिधित्व करते हैं तो, आप जितना करते हैं उससे ज्यादा की उम्मीद की जाती है। आपको ऐसा सैनिक भी कहा जा सकता है जिन्होंने शक्तियों की पृथकता के सिद्धांतों को तैयार किया है।उपरोक्त बातें बतौर मुख्य अतिथि पी के गिरि एडिशनल एडोकेट जनरल उत्तर प्रदेश सरकार ने लोकसेवक मंडल एवं गाँधी अकादमीक संस्थान द्वारा स्थापित विधि परामर्श केंद्र बैंक रोड प्रयागराज मे उपस्थिति सैकड़ो अधिवक्ताओं को सम्बोधित करते हुये कहा।

श्री गिरि ने समाज मे निःशुल्क विधिक परामर्श देने के लिए पांच अधिवक्ता विनय सिंह, संजय मिश्रा, नितेश त्रिपाठी,सुश्री सारिका त्रिपाठी, रजनीश सिंह को बुके एवं अंगवस्त्र देकर सम्मानित करते हुये कहा कि शिक्षा से ही सम्मान मिलता है।

कार्यक्रम की अध्यक्षता लोकसेवक मंडल के पदाधिकारी बरिष्ठ अधिवक्ता कु जी टंडन ने किया।

कार्यक्रम को बरिष्ठ अधिवक्ता गाँधी अकादमीक संस्थान के निदेशक ओमप्रकाश शुक्ल ने सभी अधिवक्ता बंधुओं का स्वागत किया। कार्यक्रम मे बरिष्ठ समाजसेवी शिक्षक श्रीनारायण यादव, अधिवक्ता राजकुमार त्रिपाठी, अधिवक्ता अवधेश कुमार मिश्र, अधिवक्ता प्रदीप त्रिपाठी, अधिवक्ता अमित शुक्ल, संजीव त्रिवेदी, सुश्री उदिशा त्रिपाठी, एडोकेट हर्ष पाण्डेय, अधिवक्ता वेद कान्त मिश्र सहित सैकड़ो अधिवक्ता मौजूद रहे

प्रधान ने चक मार्ग से हटवाया अतिक्रमण, ग्रामीणों में खुशी

हंडिया ,प्रयागराज। उतरांव थाना क्षेत्र के बड़गांव में ग्राम प्रधान पंकज मिश्रा के प्रयास से शुक्रवार को चक मार्ग संख्या 102 से अतिक्रमण को हटवाया गया। जिससे ग्रामीणों को एक नया रास्ता मिल गया। नया रास्ता मिलने से ग्रामीणों में खुशी की लहर है।हंडिया तहसील के ब्लाक सैदाबाद अंतर्गत बड़गांव गांव स्थित चक मार्ग पर गांव के ही लोगों द्वारा अतिक्रमण किया गया था। ग्रामीणों की फरियाद पर ग्राम प्रधान पंकज मिश्रा के द्वारा शुक्रवार को राजस्व टीम के साथ पहुंचकर राजस्व टीम ने पैमाइश कर चक मार्ग को चिन्हित कर दिया। तत्पश्चात ग्राम प्रधान द्वारा जेसीबी मशीन लगवा कर चक मार्ग पर लगाए गए बांस की कोठ को बड़ी मशक्कत के बाद उखड़वाया गया। जिससे ग्रामीणों का आवागमन का नया रास्ता मिल गया है। नया रास्ता मिलने से ग्रामीणों में खुशी की लहर है। इस मौके पर लेखपाल विनोद तिवारी समेत अन्य लोग मौजूद रहे। गाँव के राम सजीवन पटेल ने बताया कि आजादी के बाद उन्हें आज आने जाने का रास्ता प्रधान की वजह से मिला है।

होली त्यौहार पर आबकारी की थोक, फुटकर बिक्री के समस्त दुकाने बंद रखने के आदेश

लोकमित्र ब्यूरो

कौशाम्बी। जिला मजिस्ट्रेट राजेश कुमार राय ने उ0प्र0 आबकारी अधिनियम-1910 की धारा- 59 के अन्तर्गत प्रदत्त अधिकार का प्रयोग करते हुए जनपद में होली त्यौहार पर शान्ति एवं कानून व्यवस्था बनाये रखने के उद्देश्य से जनपद में आबकारी की थोकध्फुटकर बिक्री के समस्त अनुज्ञापनां यथा-देशी शराब, विदेशी मदिरा, बीयर, भांग एवं एफएल-16ध17 आदि की दिनांक 24.03.2024 (होलिका दहन) की रात्रि 10 बजे से दिनांक 25.03.2024 को रात्रि 10 बजे तक बंद रखने का आदेश दिया है। इस बंदी के लिए अनुज्ञापियों को किसी प्रकार का प्रतिफल अथवा छूट देय नहीं होगा। उन्होंने सम्बन्धित अधिकाकरियां को आदेश का अनुपालन कड़ाई से सुनिश्चित कराने के निर्देश दियें हैं।

श्री बड़े हनुमान मंदिर में पांच दिवसीय अनुष्ठान की शुरुआत

प्रयागराज। काशी विश्वनाथ की तर्ज पर प्रयागराज में संगम कोरिडोर बनने जा रहा है। संगम स्थित श्री बड़े हनुमान जी मंदिर कोरिडोर माघ मेला, कुंभ में ही नहीं बल्कि पूरे वर्ष देश-दुनिया से आने वाले श्रद्धालुओं के लिए अद्भुत साबित होगा। इस निर्माण कार्य के सफल आयोजन के लिए बाघंमरी मठ के महंत बलवीर गिरी जी महाराज की ओर से शुक्रवार को पांच दिवसीय हवन यज्ञ की शुरुआत की गई है। उत्तर दक्षिण के ब्राह्मणों के द्वारा वैदिक अनुष्ठान से श्रीमठ बाघंबरी गद्दी के महंत बलवीर गिरि जी महाराज ने शुक्रवार को अष्टद्रव्य गणपति हवन से पूजन की शुरुआत की। कोरिडोर के निर्माण के पूर्व श्रीराम भक्त हनुमान जी से प्रार्थना की। इसमें सुबह गणपति मोदक, कई किलो घी इत्यादि के साथ हवन हुआ। बलवीर गिरी जी महाराज ने बताया कि हनुमान जी और गणपति जी से प्रार्थना की गई है कि जीणोद्धार निर्विघ्नता पूर्वक पूर्ण हो और सभी भक्तों पर कृपा बनी रहे। वहीं, 23 मार्च शनिवार को सुबह समग्र रुद्र हवन और शाम को अधोशस्त्र और वास्तु हवन होगा।

दा रमजान मेला में उमड़ रही है भारी भीड़

प्रयागराज। इस रमजान और ईद के मौके पर फिट लाइफ जिम एवरीवन गैलरी ÷दा रमजान मेला÷ के छठे संस्करण में भारी भीड़ बढ़ रही है जिसकी शुरुआत हो रही है ,20 मार्च से हो चुकी है और यह मेला 24 मार्च तक शगुन मैरिज हॉल नुरुल्ला रोड करेली में चलेगा। यह मेला जिला महिला व्यापार मंडल के साथ संबद्ध है जिसका उद्घाटन जिला महिला व्यापार मण्डल की अध्यक्ष श्रीमती अवंतिका टण्डन के द्वारा हुआ। जहाँ पर मुख्य अतिथि के रूप में जिला महिला व्यापार मंडल की महामंत्री श्रीमती पल्लवी अरोरा एवं अन्य अतिथि रेहाना खान , नायला कामरान, शीज़ा , शमीना, फैजा एवं डॉ गज़ाला साथ अन्य अतिथि उपस्थित थे।

इस रमजान मेले का उद्देश्य उन महिलाओं को अवसर प्रदान करना है , जिनके पास घर से काम करने का हुनर तो होता है, लेकिन किसी भी प्रकार का सहयोग नही।न

इस रमजान मेले का मुख्य आकर्षण का केंद्र अफगानिस्तान के स्पेशल ड्राई फ्रूट्स है। यहां लैडिस सूट, क्रॉकरी, ज्वेलरी, जेंट्स कुर्ता पायजामा, कॉस्मेटिक्स, फुटवियर, हैंडबैग, होम फर्निशिंग की एक से बढ़कर एक रेंज और क्वालिटी वह भी बिल्कुल वाजिद दाम पर उपलब्ध है।

ईगल आई शूटिंग स्पोर्टस अकादमी को ओवरऑल चैंपियनशिप

चैंपियन ऑफ चैंपियंस में मिहिर, स्नेहा, प्रशांत और सत्यम प्रथम

लोकमित्र ब्यूरो

प्रयागराज। ईगल शूटिंग स्पोर्ट्स अकादमी प्रयागराज ने 77 पदक लेकर प्रयागराज ओपन शूटिंग चैंपियनशिप में ओवरऑल चैंपियनशिप प्राप्त किया। इटावा को दूसरा एवं लखनऊ को तीसरा स्थान मिला। चैंपियन का चैंपियंस वर्ग में मिहिर श्रीवास्तव, स्नेहा गुप्ता, प्रशांत और सत्यम पहले स्थान पर रहे।

बालसन चौराहा स्थित अकादमी के कैंपस में शुक्रवार को संपन्न हुई प्रतियोगिता में ईगल शूटिंग स्पोर्ट्स अकादमी ने 43 स्वर्ण, 22 रजत एवं 12 कांस्य पदक प्राप्त किया। चैंपियन ऑफ चैंपियस के आईएसएसएफ राइफल वर्ग में प्रयागराज की मिहिर श्रीवास्तव पहले, शैलजा यादव दूसरे और विष्णु प्रिया तीसरे स्थान पर रही। आईएसएसएफ पिस्टल वर्ग में लखनऊ की स्नेहा गुप्ता पहले, लखनऊ के ही ऋषभ चौहान दूसरे स्थान और प्रयागराज के प्रशांत तीसरे स्थान पर रहे। एनआर पिस्टल वर्ग में लखनऊ के प्रशांत पहले, ईगल आई के रवि कश्यप दूसरे एवं इटावा के सागर तीसरे स्थान पर रहे। एनआर सीओसी राइफल वर्ग में लखनऊ के सत्यम पाण्डेय को पहला स्थान मिला।

मुख्य अतिथि फूलपुर की सांसद केशरी देवी पटेल और विशिष्ट अतिथि डॉ. संजीव कुमार ने पुरस्कार वितरित किये। ईगल शूटिंग स्पोर्ट्स अकादमी प्रयागराज के राइफल कोच फरीद सिद्दीकी ने अतिथियों का स्वागत एवं पिस्टल कोच विजय चंदेल ने कार्यक्रम का संचालन किया।

वाणिज्य और चिकित्सा विभाग विजयी

'डीआरएम कप' रेलवे अंतर विभागीय क्रिकेट लीग

लोकमित्र ब्यूरो

प्रयागराज। वाणिज्य और चिकित्सा विभाग ने अपने-अपने मैच जीतकर 'डीआरएम कप' रेलवे अंतर विभागीय क्रिकेट लीग में पूरे अंक प्राप्त किये। डीएसए मैदान पर शुक्रवार को खेले गए पहले मैच में लिखा विभाग ने 19.3 ओवर में 140 रन (मोहम्मद समीर 52, अभिषेक 34, सुरेंद्र कनौजिया 3/28, राजीव 2/23, अनिकेत श्रीवास्तव 1/20) बनाए। जवाब में वाणिज्य विभाग ने 14.4 ओवर में 2 विकेट पर 142 रन (अनिकेत श्रीवास्तव 47 नाबाद, जितेंद्र कुमार 37, सुशील सिंह 22, अभिषेक ओझा, आदित्य नारायण एक-एक विकेट) बना लिए। अनिकेत को मंडल वित्त प्रबंधक आशीष शर्मा ने मैन ऑफ दि मैच का पुरस्कार दिया। दूसरे मैच में विद्युत विभाग ने 20 ओवर में पांच विकेट पर 105 रन (इरशाद आलम 26, वेद प्रकाश 25, नागेंद्र पाण्डेय 2/14) बनाए। जवाब में चिकित्सा विभाग ने 12.1 ओवर में दो विकेट पर 106 रन (डॉ. परवेज़ अहमद 36 नाबाद, नागेंद्र पाण्डेय 32 नाबाद, कमलेश मीणा व राम शाक्य एक-एक विकेट) बना लिए। नागेंद्र पाण्डेय को वरिष्ठ मंडल अभियंता अभिषेक सिंह ने मैन ऑफ द मैच का पुरस्कार दिया।

स्वास्थ्य शिविर में 51 मरीजों का किया इलाज

औरा ट्रस्ट की ओर से आरोहम हैप्पीनेस होम बिठूर में आयोजित हुआ स्वास्थ्य शिविर

लोकमित्र ब्यूरो

कानपुर। औरा ट्रस्ट की ओर से आरोहम हैप्पीनेस होम बिठूर में निःशुल्क स्वास्थ्य शिविर आयोजित किया गया। इसमें रहने वाले सभी वृद्धों एवं स्टॉफ का संपूर्ण स्वास्थ्य परीक्षण करने के साथ ही निशुल्क औषधि भी वितरित की गई। लगभग 51 लोगों ने स्वास्थ्य शिविर का लाभ उठाया।

औरा ट्रस्ट की संस्थापक डॉक्टर अमरीन फातिमा ने बताया कि 65 वर्ष से अधिक आयु के 25 फीसदी लोगों में चिंता या अवसाद जैसी स्थिति रहती है। मानसिक स्वास्थ्य हमारे स्वास्थ्य का महत्वपूर्ण पहलू है। इसलिए मानसिक स्वास्थ्य की देखभाल करना बहुत जरूरी है। उन्होंने बताया कि इसके लिए व्यायाम करना, किताबें पढ़ना, दोस्तों या परिवार के साथ समय व्यतीत करना, सेहतमंद आहार बादाम या अखरोट एवं मौसम के फल और सब्जियों का इस्तेमाल करना, पर्याप्त नींद लेना, खुश रहने की कोशिश करना, प्राणायाम करना बहुत जरूरी है।

वहां मौजूद लोगों को उन्होंने वृद्धों की सुरक्षा करने, उनकी भावात्मक देखभाल करने की सलाह दी। इस अवसर पर डॉक्टर राहुल रस्तोगी, ट्रस्ट की महासचिव तैय्यबा फातिमा और टीम एक्सपर्ट्स, मेनेजर देवेन्द्र सिंह, आकाश तिवारी मौजूद रहे।

सोलर पंप के आवेदन के नाम पर युवक ने गवांए एक लाख दस हजार

लोकमित्र ब्यूरो

कड़ा, कौशाम्बी। कड़ा धाम थाना क्षेत्र के एक गांव के एक युवक ने सोलर पंप के आवेदन के बाद ऑनलाइन एक लाख दस हजार गंवा दिए। कड़ा धाम थाना क्षेत्र के सौरई बुजुर्ग गांव के रहने वाले मान सिंह पुत्र गोवर्धन ने शुक्रवार को कड़ा धाम पुलिस को शिकायती पत्र देकर बताया की एक हफ्ते पहले उसने प्रधानमंत्री कुसुम योजना के तहत सोलर पंप के लिए आवेदन किया था ,

पीड़ित का आरोप है की दो दिन पहले उसके फोन द्वारा दस्तावेज मांगे गए और रजिस्ट्रेशन के नाम पर उससे कई किश्तों में एक लाख दस हजार रुपए 642 रुपए ठग लिया गया जिसके बाद फोन करने पर कोई रिस्पांस नही मिला , पीड़ित ने पुलिस से मामले में कार्यवाही की मांग की है।

प्रत्याशी ऑनलाइन भी कर सकतें हैं नामांकन का आवेदन

कौशाम्बी। भारत निर्वाचन आयोग की ओर से लोकसभा सामान्य निर्वाचन के प्रत्याशियों को अधिक से अधिक ऑनलाइन सुविधायें प्रदान की जा रहीं हैं। प्रत्याशी आयोग की वेबसाइट पर जाकर ऑनलाइन नामांकन का आवेदन कर सकतें हैं। इसके साथ ही प्रत्याशी जमानत राशि की निर्धारित धनराशि भी ऑनलाइन जमा कर सकतें हैं। अगर प्रत्याशी ऑनलाइन नामांकन आवेदन करतें हैं तो ऑनलाइन प्रक्रिया पूरी करने के बाद ऑनलाइन नांमाकन-पत्र एवं सम्बन्धित समस्त अभिलेखों की हार्डकापी और जमानत राशि की रसीद के साथ रिटर्निंग अफसर के समक्ष प्रस्तुत करेंगे। इसके साथ ही प्रत्याशी वेबसाइट पर ऑनलाइन ही रैली, वाहन, कार्यालय खोले जाने आदि की अनुमति भी प्राप्त कर सकतें हैं। खास बात यह भी हैं कि भारत निर्वाचन आयोग की ओर से नामांकन का आवेदन करने के सभी पुराने विकल्प भी खुले रखें गये हैं। यह प्रत्याशियों पर निर्भर करेंगा कि वह आयोग का कौन सा विकल्प चुनेंगे। भारत निर्वाचन आयोग के निर्देशानुसार निर्वाचन लडने वाले प्रत्येक अभ्यर्थी को निर्वाचन व्यय अनुवीक्षण के लिए नांमाकन-पत्र दाखिल करने के एक दिन पूर्व नया बैंक खाता खोलना अनिवार्य है। नांमाकन-पत्र प्रस्तुत करने के साथ इसकी लिखित सूचना रिटर्निंग आफिसर को देनी होगी। अभ्यर्थी बैंक खाता अपने नाम या अपने निर्वाचन अभिकर्ता के साथ सयुक्त नाम से खोल सकता है।

सिंथेटिक रंगों से गर्भस्थ शिशु के स्वास्थ्य को खतरा

सावधानी से होली खेलें गर्भवती और धात्री महिलायें

लोकमित्र ब्यूरो

सीतापुर। क्या आप गर्भवती हैं, यदि हां तो यह खबर आपके लिए बेहद महत्वपूर्ण हैं। इस होली में आपको कुछ खास सावधानियां बरतने की जरूरत है। इसका यह मतलब कदापि नहीं है कि आप अपने त्योहार को चुपचाप बीत जाने दें। कुछ सतर्कता बरत कर आप भी होली की मस्ती में जमकर धमाल कर सकती हैं। होली में प्रयुक्त होने वाले कृत्रिम (सिंथेटिक) रंग गर्भवती, गर्भस्थ शिशु और धात्री महिला के स्वास्थ्य को गंभीर नुकसान हो सकता है।

सिंथेटिक रंगों से समय पूर्व प्रसव का खतरा --

मुख्य चिकित्सा अधिकारी (सीएमओ) डॉ. हरपाल सिंह का कहना है कि होली पर इस्तेमाल होने वाले तमाम रंग सिंथेटिक होते हैं। इनमें लेड ऑक्साइड, कॉपर सल्फेट, रंग (डाई) और पिसा हुआ कांच मिला होता है। इन रासायनिक रंगों के प्रभाव से नर्वस सिस्टम, किडनी और प्रजनन तंत्र को गंभीर नुकसान पहुंच सकता है। गर्भवती महिला अगर इसके संपर्क में आती है तो उसे समय पूर्व प्रसव, बच्चे का वजन कम होना समेत गर्भपात का खतरा हो सकता है। रसायनयुक्त रंगों की जगह होली खेलने के लिए हर्बल रंग सबसे अच्छे होते हैं। ऐसे में इन रंगों के बजाय हर्बल रंगों से होली खेलना चाहिए। उनका कहना है कि गर्भधारण के दौरान महिलाओं की रोग प्रतिरोधक क्षमता शिथिल पड़ जाती है, जिससे उनके बीमार पड़ने और संक्रमण का शिकार होने का खतरा बढ़ जाता है। इस समय महिलाओं को रसायनयुक्त रंग काफी गंभीर असर डाल सकते हैं।

पानी नहीं सूखे रंग से खेलें होली ---

होली पर रंगों के साथ ही पानी का भी बहुत प्रयोग होता है। रंगीन पानी से होली खेलने में भले ही काफी मजा आता हो लेकिन इसके कारण फिसलकर गिरने का खतरा भी काफी बढ़ जाता है। इसलिए गर्भवती महिलाओं को होली के दौरान पानी से खेलने से बचना चाहिए। गर्भवती महिलाओं को सूखे रंगों और अबीर-गुलाल के साथ होली खेलना चाहिए। इसके अलावा वह पूरी आस्तीन के कपड़े पहने और आंखों को रंगों से बचाने के लिए चश्मा लगाएं।

तैलीय भोजन बिगाड़ सकता है हाजमा ---

जिला महिला अस्पताल की स्त्री एवं प्रसूति रोग विशेषज्ञ डॉ. सुनीता कश्यप का कहना है कि होली में रंग खेलने के अलावा गर्भवती महिलाओं को खानपान का भी ध्यान रखना चाहिए।

अधिक तेल और मिर्च-मसाले वाला भोजन आपका हाजमा बिगाड़ सकता है। गर्भावस्था के दौरान ठंडाई और शीतल पेयों से भी दूर रहने की जरूरत है। यह आपके और बच्चे के स्वास्थ्य के लिए अच्छा नहीं है। होली के दौरान भांग की ठंडाई का सेवन लोग जमकर करते हैं, लेकिन अगर आप गर्भवती है तो इसका सेवन बिल्कुल भी न करें। भांग का सेवन हृदय गति व रक्त चाप को बढ़ाता है, बल्कि इसके कारण आपको और आपके गर्भस्थ शिशु को परेशानियों का सामना करना पड़ सकता है।

इसके अलावा ज्यादा मिठाइयां और कार्बोनेटेड पेय पदार्थ पीने से शरीर में शर्करा की मात्रा बढ़ जाती है। इससे गर्भावस्था के दौरान मधुमेह का खतरा बढ़ जाता है।

जैन समाज की बैठक का किया गया आयोजन

महमूदाबाद ,सीतापुर। जैन समाज कस्बा महमूदाबाद में एक बैठक का आयोजन किया गया। बैठक में समाज के मुद्दों पर चर्चा हुई इसके साथ ही अनुज कुमार जैन को सर्वसम्मति से समाज का नया अध्यक्ष मनोनीत किया गया।सरावगी टोला स्थित दिगम्बर जैन मंदिर सभागार में एक बैठक आयोजित की गई। खाली चल रहे अध्यक्ष पद पर अनुज कुमार जैन को सर्वसम्मति से समाज ने चुन लिया। अनुज जैन को शेष कार्यकारिणी का गठन शीघ्र करने को कहा गया। अनुज जैन के अध्यक्ष बनने पर शिरोमणि संरक्षक कोमल चंद्र जैन, संरक्षक विकास जैन आदि ने माल्यार्पण कर बधाई दी और नई जिम्मेदारी के लिए शुभकामनाएं दीं। अनुज जैन ने कहा वह समाज द्वारा दी गयी जिम्मेदारी का निर्वहन करेंगे और समाज में सभी को साथ लेकर चलते हुए कार्य किया जाएगा।

बहनोई के घर आये युवक की तालाब में डूबने से हुई मौत

सिधौली सीतापुर। सिधौली कोतवाली क्षेत्र के भंडिया पुलिस पिकेट के कुछ ही दूरी पर कस्बा के तालाब में डूबने से मौत परिजनों में मचा हड़कंप आपको बता दें कि विमलेश कुमार पुत्र प्यारेलाल निवासी गनेशपुर, (गोपाल पुर पूर्वी) थाना संदना के द्वारा लिखित शिकायती पत्र में बताया गया है।कि महिपाल पुत्र प्यारेलाल अपनी बहन सोमवती पत्नी वेदपाल दलेल नगर थाना सिधौली आया था। मृतक के भाई ने बताया कि लगभग दस बजे बहनोई का फोन आया कि आपके भाई दारू के नशे में घर से निकल गये है। पीड़ित ने शिकायती पत्र में बताया है कि उसका भाई सुबह तक जब घर नहीं पहुंचा तो खोजबीन शुरू किया। खोजबीन करने पर पता चला कि पीड़ित की भाई तालाब में डूबने से मृत्यु हो गई है। पीड़ित ने बताया है ।कि भंडिया निवासी राम सागर पुत्र बेचू लाल के द्वारा बताया गया कि तालाब में डुबते समय बचाओ बचाओ की आवाज रात्रि लगभग 1ः30 बजे सुनाई दिया । और सुबह गांव के कुछ व्यक्तियों ने तालाब के पास चप्पल देखा।जिसके बाद ग्रामीणों ने पुलिस को सूचना दिया

मौके पर पहुंची पुलिस ने ग्रामीणों और गोताखोरों की मदद से काफी मुश्किल के बाद शव को खोज कर बाहर निकाला।शव को कब्जे में लेकर पोस्टमार्टम के लिए भेज दिया और कार्य वाही शुरू कर दिया है। अगर देखा जाए तो इस तालाब की यह पहली घटना नहीं है। कुछ समय पहले इसी तालाब में एक नीलगाय की भी डूबने से मौत हो गई थी । और भी कई ऐसे मामले देखने को मिलें हैं बुजुर्गों का गिरना बच्चों के गिरने का मामला भी सामने आया है। लेकिन अगर बात की जाए तो नीलगाय के बाद युवक की दूसरी मृत्यु देखने को मिल रही है। फिर भी शाशन प्रशासन की तरफ से इस तालाब के बारे में कुछ नहीं सोचा जा रहा है। सूत्रों की मानें तो इस तालाब कयी शौचालय के टैंक सीधे तालाब में गिरा कर स्वच्छ भारत मिशन की भी धज्जियां उड़ाई जा रही है।

युवती ने फांसी लगाकर की आत्महत्या

बिसवां,सीतापुर। कोतवाली इलाके के एक गांव में शुक्रवार सुबह करीब नौ बजे एक अठ्ठाइस वर्षीय युवती ने फांसी लगाकर जान दे दी सूचना पर पहुंची पुलिस ने शव को कब्जे में लेकर अंत्य परीक्षण हेतु जिला मुख्यालय भेज दिया। प्राप्त जानकारी के अनुसार कोतवाली क्षेत्र के अंतर्गत ग्राम पंचायत मिर्जापुर के मजरे ककरहा में शुक्रवार सुबह करीब नौ बजे एल एल बी छात्रा निधि भार्गव पुत्री कढ़िले राम 28 वर्ष ने अज्ञात कारणों से फांसी लगाकर आत्म हत्या कर ली जिसकी सूचना परिजनों द्वारा पुलिस को दी सूचना पर पहुंची पुलिस ने शव को कब्जे में लेकर अंत्य परीक्षण हेतु भेज दिया। इस संबंध में कोतवाली प्रभारी अनिल कुमार सिंह ने बताया कि सूचना मिली थी शव को पोस्टमार्टम हेतु जिला मुख्यालय भेज दिया गया है।

एक दिवसीय निःशुल्क नेत्र शिविर का किया गया आयोजन

खैराबाद,सीतापुर। विकास खण्ड खैराबाद अन्तर्गत ग्राम पंचायत अशरफपुर प्राथमिक विद्यालय में आंख अस्पताल सीतापुर की मुख्य चिकित्साधिकारी डा0 कर्नल मधु भदौरिया व प्रशासक कर्नल रणवीर सिंह भदौरिया के सौजन्य से शुक्रवार को एक निःशुल्क नेत्र शिविर का आयोजन किया गया। जिसमें नेत्र सर्जन डाक्टर आकांक्षा दास ने मरीजों का परीक्षण कर उनकी नेत्र सम्बन्धित जांचें भी करायीं । उन्होंने बताया कि गांव के लोगों को आज सही उपचार व सही परामर्श नहीं मिल पाता है जिससे मरीजों की हालत बिगड़ जाती है। इसीलिये मुख्य रूप से गरीबों के लिये यह कैंप ग्रामीण क्षेत्रों में जगह जगह लगाये जाते हैं। कैंप में आंख अस्पताल सीतापुर के रोहित श्रीवास्तव, आशा लता, स्नेहा शर्मा, ऋषि सिंह, ज्ञानेश गुप्ता, नसीम व शाहनवाज अहमद ने अपना अपना योगदान दिया। शिविर में जरूरत मंद लोगो को चश्मे व दवाएं भी वितरित की गयीं तथा जिन लोगों की आंखों का ऑपरेशन होना है उनकी जांच करने के बाद सूची बनाकर निःशुल्क सीतापुर आंख अस्पताल में ऑपरेशन के लिये अस्पताल के वाहन से ले जाया गया। शिविर के आयोजक संदीप मिश्रा प्रतिनिधि जिला पंचायत सदस्य ने बताया कि अशरफपुर नेत्र शिविर में 418 लोगों का परीक्षण किया गया जिसमें 70 लोगों को आपरेशन के लिये चयनित किया गया जिनमें से 50 मरीजों को सीतापुर आंख अस्पताल की बस द्वारा सीतापुर ले जाया गया जहां उनकी आंखों का निःशुल्क आपरेशन किया जायेगा तथा आपरेशन के बाद मरीजों को घर तक वापस बस द्वारा ही भेजवाया जायेगा। शिविर में भारी संख्या में भीड़ जुटी।

दो अवैध तमंचा व चार कारतूस सहित तीन अभियुक्त गिरफ्तार

सीतापुर। पुलिस अधीक्षक सीतापुर चक्रेश मिश्र द्वारा आगामी लोकसभा चुनाव एवं त्यौहारों को सकुशल सम्पन्न कराने तथा जनपद में शांति एवं कानून व्यवस्था सुदृढ़ बनाये रखने हेतु अपराध की रोकथाम एवं आपराधिक कृत्यों में लिप्त अपराधियों के विरूद्ध चलाये जा रहे अभियान के तहत कार्यवाही करने हेतु दिये गये निर्देश पर थाना तालगांव व कोतवाली देहात की पुलिस टीमो द्वारा विभिन्न स्थानों पर चेकिंग के दौरान तीन अभियुक्तों को दो अवैध शस्त्र व चार कारतूस के साथ गिरफ्तार किया गया है।

बताते चलें कि थाना तालगांव पुलिस टीम द्वारा अभियुक्त प्रमोद उर्फ गुड्डू नि.सिकंदरपुर थाना मछरेहटा हालपता ग्राम कसरैला थाना तालगांव जनपद सीतापुर को हुसैनपुरवा मोड़ के पास से एक तंमचा मय दो जिंदा कारतूस 12 बोर के साथ गिरफ्तार किया गया ।

वहीं थाना कोतवाली देहात पुलिस टीम द्वारा दो अभियुक्त राज किशोर पुत्र नन्दा निवासी गोरा थाना कोतवाली देहात व आशीष उर्फ पालू पुत्र हिमाचल निवासी कैचीपुल लोनियनपुरवा थाना कोतवाली नगर सीतापुर को गिरफ्तार किया गया। अभियुक्त राजकिशोर उपरोक्त से एक अवैध तमंचा व एक कारतूस तथा अभियुक्त आशीष उपरोक्त से एक अदद कारतूस 315 बोर बरामद हुआ है। इस सम्बन्ध में मु0अ0सं0 86/24 धारा 25(1-क्क) आर्म्स एक्ट पंजीकृत कर चालान मा0 न्यायालय किया गया है।

संदिग्ध अवस्था में ट्रक ड्राइवर का शव हुआ बरामद

लहरपुर,सीतापुर। कोतवाली के निकट स्थित एक पेट्रोल पंप पर खड़े ट्रक से संदिग्ध परिस्थितियों में 55 वर्षीय ट्रक ड्राइवर का शव बरामद।प्राप्त जानकारी के अनुसार थाना हरगांव क्षेत्र के ग्राम वजीरपुर पोस्ट मूडीखेरा निवासी सबल कुमार पुत्र परशुराम मिश्रा 55 वर्ष गन्ने का ट्रक चलाते हैं बृहस्पतिवार रात ट्रक को कोतवाली के निकट एक पंप पर खड़े कर सो गए शुक्रवार को ट्रक मालिक द्वारा कई बार फोन करने के बाद फोन न उठाने पर वह स्वयं मौके पर आए और पंप के पास अपना खड़ा हुआ तक देखकर ट्रक में ड्राइवर सबल कुमार को मरा हुआ पाया, मलिक के द्वारा डाक्टर को बुलाकर जांच कराई गई तो डॉक्टर ने उन्हें मृत्यु घोषित कर दिया, ट्रक मलिक ने परिजनों को घटना के संबंध में अवगत कराया मौके पर पहुंचे उसके भतीजे आलोक कुमार पुत्र शिव सागर लाल निवासी ग्राम वजीरपुर ने कोतवाली पुलिस को प्रार्थना पत्र देकर शव का पीएम कराने की मांग की, कोतवाली प्रभारी मुकुल प्रकाश वर्मा ने बताया कि, परिजनों के द्वारा कोई आरोप प्रत्यारोप नहीं लगाया गया है शव को पीएम के लिए भेजा जा रहा है, पीएम रिपोर्ट आने के बाद आगे की कार्रवाई की जाएगी।

पत्रकार उत्पीडन एवं भ्रष्टाचार के खिलाफ सत्याग्रह आन्दोलन का 957वाँ दिन

जौनपुर । सत्याग्रह आन्दोलन के 957वें दिन पत्रकार उत्पीडन, भ्रष्टाचार, जनसुनवाई पोर्टल पर फर्जी निस्तारण, राष्ट्रीय राजमार्ग निर्माण घोटाला एवं सिरकोनी बाजार (इजरी) की भीषण डकैती काण्ड के अभियुक्तों के विरूद्ध कार्यवाही को लेकर कलेक्ट्रेट परिसर में 'सत्याग्रह आन्दोलन' जारी रहा। सत्याग्रह आन्दोलनकारी यशवन्त कुमार गुप्त ने बताया कि यह आन्दोलन जाँच के मुख्य बिन्दुओं पर कायम रहते हुए समस्या के निस्तारण तक जारी रहेगा। 9 अगस्त 2021 से यह आन्दोलन चलाया जा रहा है। आन्दोलन के समर्थन में विजय प्रताप सिंह, अमरेश कुमार पाण्डेय, विरेन्द्र कुमार गुप्त, योगेश कुमार ओझा, आदित्य नारायण शर्मा, छोटेलाल यादव, बिहारी लाल यादव, विजय प्रकाश मिश्र, राम आशीष पाण्डेय, चन्द्रमणि पाण्डेय, रामबहाल यादव, प्रेम प्रकाश मिश्र, जोगेन्द्र प्रसाद, अखिल मिश्र, साहब लाल यादव, अमरनाथ उपस्थित रहे।

ग्रेट एशियन राज सर्कस बना आकर्षण का केन्द्र

मिश्रिख,सीतापुर। नगरपालिका परिषद के अध्यक्ष प्रतिनिधि बबलू सिंह और आर.एस.एस के सन्तोष सिंह ने होली परिक्रमा मेला में गुरुवार की शाम को ग्रेट एशियन राज सर्कस का उद्घाटन फीता काट कर किया द्य उन्होंने इस दौरान कलाकारों के हैरत अंगेज कर्तव्यों का लुफ्त उठाया द्य एक लंबे समय के बाद सर्कस आने से शहर वासी व ग्राम वासी काफी खुश थे करीब 25 दिनों तक अपराह्न 1ः00 बजे से शाम 4ः00 बजे तक और रात 7ः00 बजे से चलने वाले सर्कस में क्षेत्र वासियों के कलाकार अपनी कला से दर्शकों का भरपूर मनोरंजन करेंगे द्य राज सर्कस के संचालक जानकारी देते हुए बताया कि अब प्रतिबंधित जानवरों और बच्चों के शो में नहीं रहने से सर्कस काफी प्रभावित हुआ है और यह विलुप्त के कगार पर पहुंच गया हालांकि जोकर सर्कस को आज भी दर्शक लोगों को संजीवनी प्रदान करता हैद्य इसके अलावा लगभग दो दर्जन कलाकारों से लैस टीम में करीब 15 महिलाएं कलाकार हैं

जिसमें भाग शो कर्तव्य जिमनास्टिक,एरोबिक्स रिंगडांस ऊपर झूला के अलावा साइकिल ,मौत का कुआं आदि खेल दर्शक का भरपूर मनोरंजन किया उन्होंने गीत संगीत का भी जलवा दिखाया डेढ़ घंटे के लाइव शो दर्शकों को खूब पसंद आया इस शो में पूरे परिवार के साथ लोग आ सकते हैं टिकट के मूल्य हैं 70 और ` 50 रखे गए हैं इस मौके पर सभासद आशीष कश्यप,प्रधान देशराज यादव, पहलवान सिंह,सभासद गण,पत्रकार बन्धु मौजूद रहे।

आजम खान से पूर्व मुख्यमंत्री अखिलेश यादव मिलने पहुंचे सीतापुर जेल

मुलाकात के दौरान चुनाव रणनीति पर चर्चा होगी

सीतापुर। समाजवादी पार्टी के राष्ट्रीय अध्यक्ष पूर्व मुख्यमंत्री अखिलेश यादव शुक्रवार को सीतापुर पहुंचे यहां सीतापुर जिला कारागार में बंद सजायाफ्ता आजम खान से मुलाकात किया जेल प्रशासन की माने तो अखिलेश यादव को आजम खान से मुलाकात के लिए 1 घंटे का समय दिया गया था फर्जी जन्म प्रमाण पत्र मामले में सपा नेता आज़म खान कई महीने से जेल में बंद है लोकसभा चुनाव से पहले अखिलेश यादव और आजम खान की मुलाकात को काफी अहम माना जा रहा है अखिलेश यादव मुलाकात के बाद में रामपुर लोकसभा सीट के लिए प्रत्याशी की घोषणा कर सकते हैं चर्चा है कि आजम खान और अखिलेश की मुलाकात में रामपुर का प्रत्याशी पर चर्चा होगी

आपको बता दे कि आजम खान दूसरी बार जेल गए हैं दूसरी बार जेल जाने पर अखिलेश यादव की पहली मुलाकात हुई इस मुलाकात के सियासी मायने अहम है अखिलेश यादव के साथ पूर्व विधायक अनूप गुप्ता व पूर्व एमएलसी आनंद भदौरिया जिला कारागार में जा कर चर्चा किया। कि अखिलेश यादव कुछ दिन पहले ही आजम खान से मुलाकात करना चाहते थे अखिलेश ने प्रयास भी किया था की उस समय आजम खान ने मिलने से मना कर दिया था।

संचारी रोगों पर प्रभावी अंकुश लगाने के उद्देश्य से की गई बैठक

लहरपुर ,सीतापुर। संचारी रोगों पर प्रभावी अंकुश लगाने के उद्देश्य से स्थानीय नगर पालिका परिषद सभागार में शुक्रवार शाम को सामुदायिक स्वास्थ्य केंद्र के चिकित्सक डॉक्टर प्रज्ञा शरण आनंद, विश्व स्वास्थ्य संगठन के ब्लॉक मॉनिटर राम सुमिरन वर्मा व यूनिसेफ के बीएमसी अखिलेश पांडे की अध्यक्षता में एक बैठक का आयोजन किया गया। बैठक को संबोधित करते हुए अधिशासी अधिकारी नगर पालिका परिषद अनिरुद्ध पटेल ने बताया कि बैठक में आगामी एक अप्रैल से 30 अप्रैल तक संचारी रोग नियंत्रण एवं दस्तक अभियान चलाने, पालिका क्षेत्र में विशेष सफाई अभियान चलाने, एंटी लारवा का छिड़काव व फागिंग करने की रूपरेखा तैयार की गई। इस मौके पर नगर पालिका परिषद के अफसर अली स्वच्छ भारत मिशन प्रभारी, जगदीश प्रसाद सफाई नायक, प्रदीप कुमार, रंजीत कुमार, लल्लन खां, त्रिदेव मिश्रा, करण, आदर्श एवं समस्त कर्मचारी तथा आम नागरिक उपस्थित थे।

चेकिंग अभियान के दौरान शातिर अपराधी को किया गिरफ्तार

लहरपुर,सीतापुर। आगामी लोकसभा चुनाव को सकुशल संपन्न कराने के उद्देश्य से कोतवाली पुलिस द्वारा चलाए जा रहे व्यापक चेकिंग अभियान के तहत, शुक्रवार को लहरपुर पुलिस टीम ने चेकिंग के दौरान एक शातिर अपराधी रामखेलावन पुत्र रघुनाथ निवासी ग्राम लोनियन पुरवा को आधा दर्जन निर्मित व अर्ध निर्मित असलहों के साथ बनाया बंदी। प्राप्त जानकारी के अनुसार कोतवाली क्षेत्र के ग्राम लोनियन पुरवा मजरा कुटी सुपौली के गन्ने के खेत में अवैध शस्त्रों का निर्माण करते हुए शातिर अपराधी रामखेलावन को बंदी बनाया, पुलिस ने उसके पास से पांच निर्मित असलहे एक तमंचा अर्ध निर्मित दो कारतूस एवं अवैध शस्त्र बनाने के उपकरण बरामद किए। कोतवाली प्रभारी मुकुल प्रकाश वर्मा ने बताया कि, शातिर अपराधी रामखेलावन जिसके पास से चार तमंचा 12 बोर, एक तमंचा 315 बोर एक तमंचा अर्ध निर्मित, जिंदा कारतूस 12 बोर एक व कारतूस 315 बोर एक, शस्त्र निर्माण करने के उपकरण बरामद किए गए हैं, उन्होंने बताया कि रामखेलावन एक शातिर अपराधी है जिसके विरुद्ध जनपद के विभिन्न स्थानों में आधा दर्जन से अधिक मुकदमे पंजीकृत हैं।

हरगांव पुलिस का नया कारनामा पाबंदी के नाम पर पत्रकार को भी नहीं बख्श

हरगांव,सीतापुर। सीतापुर जनपद की पुलिस अपनी खुन्नस मिटाने के लिए आम चुनाव में पाबंद के नाम पर सीतापुर जनपद के एक प्रतिष्ठित समाचार पत्र के जिला संवाददाता को भी नहीं बख्शा।

प्राप्त जानकारी के अनुसार जनपद के थाना हरगांव की पुलिस चौकी ककराही के प्रभारी विनोद कुमार सिंह ने स्थानीय स्तर पर उनके गलत कार्यो को समय समय समाचार पत्रों के माध्यम से प्रकाशित कर शासन प्रशासन को अवगत कराने से चिढ़कर मौका पाकर समाचार पत्र लोहिया भूमि के जिला संवाददाता शिंपू वर्मा को भी आगामी चुनाव के मद्देनजर आई पी सी की धारा 107/16 में पाबंद कर संविधान के चौथे स्तंभ कहे जाने वाले पत्रकारिता व सर्वोच्च न्यायालय को चुनौती देने का कार्य किया है।

आईपीसी की किस धारा के अन्तर्गत आंतरिक सुरक्षा कर्मियों व मीडिया कर्मियों को बिना उनके खिलाफ तहरीर के पाबंद किया जा सकता है।यह घोर अन्याय है।अब क्या योगी सरकार में पत्रकार भी सुरक्षित नहीं है।यह एक गंभीर प्रश्न खड़ा हो गया है।

विद्यालय के गौरव की श्रृंखला मे जुड़ी एक और कड़ी

खैराबाद ,सीतापुर। मोहल्ला माखूपुर में स्थित शिशु मन्दिर खैराबाद के पूर्व छात्र शिवेंद्र शुक्ल का इलेक्ट्रॉनिक कार्पोरेशन आंफ इण्डिया मे असिस्टेंट प्रोजेक्ट इन्जीनियर के पद पर चयन हुआ है।

छात्रा के पिता जगदम्बा प्रसाद शुक्ल वरिष्ठ आचार्य के पद पर सेवारत है। समस्त विद्यालय परिवार गर्व की अनुभूति के साथ सरल व सौम्य स्वभाव के शिवेंद्र शुक्ल व उनके समस्त परिवार को इस उपलब्धि के लिए शुभकामनायें प्रदान करते हुए उज्जवल भविष्य की मंगल कामना करता है।

संत महंतो ने दधीचि कुंड तीर्थ में शाही स्नान कर किया पूजन दर्शन

मिश्रित,सीतापुर। कस्बा मिश्रित नैमिषारण्य का विश्वविख्यात चौरासी कोसी धार्मिक होली परिक्रमा मेला अपने दस बाहरी पड़ाव पार कर महर्षि दधीचि की पावन तपो भूमि कस्बा मिश्रित आ गया है । आज चौरासी कोसी परिक्रमा मेला के अध्यक्ष पहला आश्रम नैमिषारण्य के महंत नारायण दास व मेला सचिव बनगढ आश्रम के महंत संतोष दास खाकी की अगुवाई में हांथी घोड़ा पालकी से विशाल शोभा यात्रा निकाल कर यहां के पवित्र तीर्थ दधीचि कुंड में शाही स्नान करके दधीचि आश्रम मंदिर सहित सभी मंदिरो में पूजन दर्शन किया । इस शाही स्नान में नारदा नंद आश्रम नैमिषारण्य के महंत स्वामी देवेन्द्रानंद सरस्वती जी , बाबूलाल राजाराम जनकल्याण सेवा आश्रम चौरासी कोसीय परिक्रमा मार्ग निकट पहला चौराहा नैमिषारण्य के महंत स्वामी रमेशानंदपुरी जी सहित कई अखाड़ों के संत महंतों ने भाग लिया ।

आचार संहिता नियमों का किया जा रह उल्लंघन

सियासी दल की होर्डिंग पर नहीं पहुंची प्रशासन की नजर

लोकमित्र ब्यूरो

महमूदाबाद,सीतापुर। ब्लॉक रामपुर मथुरा इलाके के सीतापुर लोकसभा चुनाव की तिथियो का ऐलान होने के बाद से ही आचार संहिता प्रभावित हो गई थी इसके बावजूद सेवता विधानसभा क्षेत्र में लगे विभिन्न राजनीतिक दलों की होर्डिंग को आज तक उतरा नहीं जा सका रामपुर मथुरा थाना की चौकी भगवतीपुर से चंद कदमों की दूरी पर आर्यावर्त बैंक के पास पर लगी पोल पर बंधी चुनाव प्रचार की होर्डिंग आज भी आदर्श आचार संहिता की धज्जियां उड़ा रही है रामपुर मथुरा रोड भगौतीपुर पारा रामनगर मोड पर बने पोल पर एक सियासी दल की होर्डिंग शोभा बढ़ा रही है जबकि पुलिस व प्रशासनिक अधिकारियों का इस मार्ग पर लगातार आवागमन बना रहता है लेकिन अफसरो की नजरे इन होर्डिंग्स पर नहीं पड़ी है।

आश्रम पद्धति विद्यालय में पढ़ने वाले इंटर के छात्र ने छात्रवास में की आत्महत्या

लोकमित्र ब्यूरो

सलोन,रायबरेली। कोतवाली अंतर्गत मोहम्मदाबाद गांव के आश्रम पद्धति विद्यालय में पढ़ने वाले इंटर के छात्र ने छात्रवास के अंदर फांसी लगाकर आत्महत्या ली है।सूचना पर विद्यालय प्रबंधन के साथ साथ एसडीएम सीओ और कोतवाल भी मौके पर पहुच गए। मौके पर पुलिस को सोसाइड नोट और मृतक के मोबाइल में एक लड़की का व्हाट्सअप मैसेज मिला है।सलोन कोतवाली क्षेत्र के मोहम्मदाबाद गांव स्थित राजकीय आश्रम पद्दति विद्यालय है।गुरुवार की देर शाम लगभग सात बजे विद्यालय में पढ़ने वाले इंटर के छात्र विकास कुमार सरोज(19)पुत्र अर्जुन सरोज निवासी पूरे चरिहा गोड़वा हसनपुर ने छात्रावास में अपने कमरे के दरवाजे को बंद करके प्लास्टिक की रस्सी के सहारे पंखे से लटककर खुदखुशी कर ली।मृतक का साथी रूम मेट जब अपने कमरे के पास पहुंचा तो अंदर से दरवाजा लॉक था।छात्र ने खिड़की से झाक कर देखा तो युवक का शव फंदे से लटक रहा था।जिसके बाद विद्याकय में हड़कम्प मच गया।घटना की सूचना शिक्षकों द्वारा पुलिस को दी गई।मौके पर एसडीएम अभिषेक वर्मा ,सीओ वन्दना सिंह पुलिस बल के साथ पहुच गए।जांच पड़ताल के दौरान पुलिस को कमरे के अंदर से एक सोसाइड नोट मिला है।जिसमे मृतक द्वारा चार पेपर खराब होने का जिक्र किया है।जबकि मृतक के मोबाइल व्हाट्सअप मैसेज में एक लड़की का मैसेज घटना को दूसरी रुख की ओर मोड़ रहा है।घटना स्थल पर फॉरेंसिक की टीम ने जांच पड़ताल करते हुए जरूरी साक्ष्य संकलन एकत्र किया।इसके बाद शव को पीएम के लिए भेज दिया गया है।क्षेत्राधिकारी वन्दना सिंह ने बताया की सूचना पर फॉरेंसिक टीम के साथ घटना स्थल का निरीक्षण किया गया है।घटना स्थल पर मृतक के जेब से मिले सोसाइड नोट और मोबाइल पर मौजूद मैसेज की जांच प्रचलित है।शव को पीएम के लिए भेज दिया गया है।जल्द ही घटना का वर्कआउट कर दिया जाएगा।

> **सलोन।** विकास ने परिवार के सपनो को पूरा करने के बजाए मौत को गले लगा लिया,ऐसा क्यों किया ये बात अभी स्पष्ट नही है।परिवार में बेटे की मौत ने सभी को हिला कर रख दिया है।पढ़ने में तेज विकास को सरकारी अफसर बनाने का सपना उसकी माँ के लिए अब सिर्फ एक सपना बनकर रह गया।मृतक एक भाई और तीन बहनो में सबसे बड़ा था।गरीबी और तंगहाली से गुजर रहे इस परिवार को मृतक से जो उम्मीद बंधी तो वो टूट गई।भाई चाहत बहन कौशल्या,सुशीला और प्रमिला का रो रो कर बुरा हाल है।जबकि पिता अर्जुन और उसकी माँ इस कदर बेसुध है कि उन्हें होश में लाने के लिए पूरा गांव ढांढस बंधाये हुए है।

शादी के लिए दिए गए जेवरात वापस न लौटाने पर शिकायत

लोकमित्र ब्यूरो

सिराथू, कौशाम्बी। सैनी कोतवाली क्षेत्र के एक गांव की रहने वाली एक महिला ने कड़ा धाम थाना क्षेत्र के एक कस्बे के रहने वाले दो व्यक्तियों पर शादी के लिए दिए गए जेवरात न लौटाने पर मामले की शिकायत पुलिस से करते हुए कार्यवाही की मांग की है।

सैनी कोतवाली क्षेत्र के नरसिंहपुर कछुआ गांव की श्रीमती पत्नी श्रीचंद्र ने सैनी पुलिस को शिकायती पत्र देकर बताया की लगभग चार वर्ष पहले कड़ा धाम थाना क्षेत्र के एक मोहल्ले के रहने वाले दो व्यक्तियों ने शादी के लिए जेवरात मांगे थे जिसके बाद उसने मंगल सूत्र व करधनी दे दिया। पीड़िता का आरोप है की बेटे की शादी करने के लिए अपने जेवरात मांगने गई तो हीलाहवाली करते हुए जेवरात नही दिए , पीड़िता ने मामले में कार्यवाही की मांग की है।

प्रभारी उप निरीक्षक ने पति-पत्नी के आपसी विवाद को सुलझाया

लोकमित्र ब्यूरो

कौशाम्बी। परिवार परामर्श केंद्र में पुलिस अधीक्षक के निर्देश के आधार पर प्रभारी उप निरीक्षक श्याम नारायण यादव, हेड कांस्टेबल राम बहादुर पाल ,महिला हेड कांस्टेबल पूनम ,महिला कांस्टेबल नीतू यादव व महिला कांस्टेबल कमला यादव द्वारा काउंसलिंग के दौरान 01 प्रार्थना पत्र में पति-पत्नी को उनके परिजनों की सहमति से सुलह समझौता किया गया। दोनों पक्षों की परिवार परामर्श केंद्र द्वारा पति-पत्नी को उनके जीवन की पारिवारिक कर्तव्य को बताते हुए समझाया गया।

वह दोनों पति-पत्नी द्वारा बताया गया कि अब हम दोनों के बीच किसी प्रकार का कोई मनमुटाव नहीं रह गया है।

अब हम दोनों अपनी खुद की सहमति से सुलह समझौता करना चाहते हैं। परिवार परामर्श केंद्र द्वारा दोनों पति-पत्नी को सुलह समझौता कराया गया।

दोनों पक्षों द्वारा व्यक्त किया गया, कि अब हम दोनों एक दूसरे के साथ प्रेम पूर्वक अपना जीवन यापन करेंगे। दोनों लोगों को परिवार परामर्श केंद्र द्वारा हंसी-खुशी उनके घर की तरफ शुभकामनाएं देते हुए रवाना किया गया।

अवैध खनन करने वालों के खिलाफ शासन द्वारा चलाया गया ऑपरेशन लोकसभा सभा चुनाव अधिसूचना में फेल

लोकमित्र ब्यूरो

सलोन,रायबरेली। खनन माफिया और अवैध खनन करने वालों के खिलाफ शासन द्वारा चलाया गया ऑपरेशन लोकसभा सभा चुनाव अधिसूचना में फेल हो गया।शाम होते ही हाइवे किनारे खड़ी ट्रैक्टर ट्रालियां रातभर मिट्टी ढोती नजर आती है।खनन में लगी जेसीबी सत्ता पक्ष के कारखास का होने के नाते तहसील प्रशासन इनपर हाथ डालने में घबराता है।जिससे खनन माफियाओं के हौशले उड़ान भर रहे है।सलोन कोतवाली अंतर्गत मीरजहांपुर,औना सदरा, सिरसिरा,कंजिहार, समेत एक दर्जन से अधिक ग्रामीण क्षेत्रो में रातभर जेसीबी से अवैध मिट्टी खनन का काम किया जा रहा है।जबकि मिट्टी के अवैध खनन पर तहसील प्रशासन रोक लगाने में उदासीन बना हुआ है। खनन माफिया अवैध खनन कर राजस्व को चूना लगा रहे हैं। वहीं नियमों को दर किनार कर कृषि कार्य के बजाय ट्रैक्टर ट्रालियों से मिट्टी ढुलाई का व्यवसाय धड़ल्ले से किया जा रहा है। खेतों से मिट्टी खनन के लिए ऑनलाइन पंजीकरण कराने का प्राविधान है लेकिन बिना पंजीकरण के बेरोकटोक मिट्टी खनन किए जा रहे हैं।स्थानीय ग्रामीणों की माने तो रात भर जेसीबी की दहाड़ मिट्टी का खनन करती रहती है।जिससे पूरी रात की नींद हराम हो गई है।ज्यादातर मिट्टी खनन सूखे पड़े तालाब से किया जा रहा है।इस सम्बंध में एसडीएम आशुतोष कुमार वर्मा का कहना है कि वे अभी जल्द ही सलोन तहसील में चार्ज पर आए है।उन्हें अभी कुछ जानकारी नही मिली है।अगर क्षेत्र से मिट्टी खनन की जानकारी मिलती है तो विधिवत कानूनी कार्यवाही की जाएगी।तहसीलदार प्रज्ञा द्विवेदी का कहना है खनन कि सूचना मिली है।नायब तहसीलदार को नजर बनाए रखने के निर्देश मिले है।लेखपालो को भी खनन में लिप्त लोगो पर कार्यवाही के लिए बोला गया है।

मुख्य निर्वाचन अधिकारी ने जिला निर्वाचन अधिकारी को प्रशस्ति-पत्र देकर किया पुरस्कृत

जिला निर्वाचन अधिकारी को मतदाता सूची प्रबन्धन के क्षेत्र में उत्कृष्ट कार्य के लिए किया गया पुरस्कृत

लोकमित्र ब्यूरो

कौशाम्बी। मुख्य निर्वाचन अधिकारी,उ0प्र0 नवदीप रिणवा जी द्वारा जिला निर्वाचन अधिकारी, कौशाम्बी को कौशाम्बी जनपद में मतदाता सूची प्रबन्धन के क्षेत्र में उल्लेखनीय, उत्कृष्ट एवं अभिनव कार्य के लिए प्रशस्ति-पत्र देकर पुरस्कृत किया गया हैं। उप जिला निर्वाचन अधिकारी अरूण कुमार गोंड एवं अपर जिलाधिकारी प्रबुद्ध सिंह ने मुख्य निर्वाचन अधिकारी की तरफसे जिला निर्वाचन अधिकारी को मोमेन्टों एवं प्रशस्ति-पत्र प्रदान किया।

बता दें कि, जनपद का पूर्व में जेण्डर रेसियों 883 था, संक्षिप्त पुनरीक्षण कार्यक्रम की अवधि में छूटे हुए पात्र महिलाओं का नाम अधिक से अधिक जोड़ा गया, जिससे जेण्डर रेसियो बढ़कर 887 हो गया हैं।

संक्षिप्त पुनरीक्षण अवधि में 36582 नये मतदाताओं का नाम मतदाता सूची में दर्ज किया गया हैं। संक्षिप्त पुनरीक्षण अवधि में 5326 फार्म-8 प्राप्त करते हुए मतदाता सूची में संशोधन की कार्यवाही की गई।

खाकी की सह पर बे-परवाह हुआ पल्सर सवार युवक.....!

लोकमित्र ब्यूरो

पश्चिम शरीरा, कौशाम्बी। महेवाघाट थाना क्षेत्र में पुलिस का लेबिल लगी काली पल्सर पर इलाके का चर्चित युवक आसानी से फर्राटे भरते नजर आ जायेगा। उसका रौब खाकी लबादे में ढके शातिर युवा के तौर पर समझा जा सकता है, उसे तो लोग अब वसूली किंग भी कहने लगे है। इस सम्बोधन पर चर्चित युवक का रौब भी दुगना हो सकता है। मजेदार बात यह है कि इतना सब कुछ होने के बाद भी इलाके की खाकी इस खाकी नम्बरदार पर से नजर फेरे हुए है।

महेवाघाट थाना क्षेत्र में इन दिनों पल्सर सवार एक युवक खासा चर्चा में है। काली रंग की इस पल्सर में पुलिस का लेबिल भी लगा हुआ है। रात हो यह दिन उसे मुख्य मार्गो पर आसानी से फर्राटे भरते देखा जा सकता है। इस दरमियान उसका रौब अपने आप में बे-मिसाल होता है। यही नही उसका बात करने का लहजा भी शानदार रौब से लबरेज होता हैं। चर्चाओं की माने तो लोग अब इस युवक को वसूली किंग के नाम से भी सम्बोधित करने लगे है। इलाकाई लोगो का कहना है कि वह खुद को इलाकाई खाकी का कारखास बताकर अलानिया वसूली करता है। खासकर बालू लदे वाहनों से वसूली में उसका तरीका नायाब बताया जाता है। अलानिया धमकी देना यहां तक की हुक्मरानों से बात कराने की बात कहकर वाहन चालकों की वह जेब आसानी से ढीली कर लेता है।

कहा तो यह तक जाता है कि इलाके के एक साहब का उसे बर्दहस्त हासिल है। जिसके बदौलत वह खासा मनबढ हो गया है। कुछ लोगो का यह तक कहना है कि इसी के जरीए साहब हर रोज मोटी वसूली करा रहे है। आम लोगो की इन चर्चाओं में कितनी हकीकत है यह तो हुक्मरानों की दखल के बाद ही साफहो पाएगा।

होली के त्यौहार में मिलावटी खोवा के इस्तेमाल में बरते सावधानी

लोकमित्र ब्यूरो

चायल, कौशाम्बी। होली का त्यौहार नजदीक आते ही खोवा की मांग बढ़ गई है। ऐसे में मिलावट खोर सक्रिय हो गए हैं। बाजारों में मिलावटी खोवा से बनी गुझिया व पकवानों को खरीदने में लोगो को सावधानी बरतने की जरूरत है।

होली के त्यौहार को दो दिन ही बचे हुए हैं। अभी तक खाद्य सुरक्षा विभाग की तरफ से मिलावटखोरों के खिलाफ कोई अभियान नहीं चलाया गया है। जबकि होली के त्यौहार को नजदीक आने से खोवा में मिलावट धड़ल्ले से शुरू हो गया है। गुझिया में खोवा का इस्तेमाल अधिक होने से इसकी मांग भी बढ़ जाती है। जिससे कारोबारी दो सप्ताह पहले से खोवा बनाना शुरू कर देते है। बनाये गए खोवा को कारोबारी फ्रीजर में डंप कर उसे उपभोक्ताओं को बेचते है। खाद्य सुरक्षा विभाग मिलावटखोरो के खिलाफ अभियान नहीं छेड़ रहा हैं। जिससे मिलावटखोरों के हौसले बुलंद है। वहीं खोवा बनाने के लिए दूध की मांग दुगनी हो गई है।

दूध कारोबारी भी सिंथेटिक दूध बनाकर खोया कारोबारियों को बेच रहे है।

कारोबारी इन चीजों की करते है मिलावट

कौशाम्बी। बाजार में मांग बढ़ने पर खोवा कारोबारी उसमें उबली शकरकंद, आलू का पेस्ट और सूजी का मिलावट करते है। खोवा खराब न हो इसके लिए उसमें रासायनिक पदार्थो की मिलावट की जाती है। खोवा में चिकनाई के लिए पाम आयल का इस्तेमाल किया जाता है।

मिलावटी खोया स्वास्थ्य के लिए है हानिकारक

कौशाम्बी। प्रभारी चिकित्साधिकारी चायल डा.ललित सिंह ने बताया कि मिलावटी खोवा और दूध स्वास्थ्य के लिए हानिकारक है। रासायनिक पदार्थ फेफड़ों, आंत, और गले को नुकसान पहुंचाते हैं। अधिक सेवन करने से आंतों में घाव तक हो जाते है। ऐसे में होली के त्यौहार पर बाजार की चीजों के सेवन से बचना चाहिए।

खाकी पर तांडव व अभद्रता का आरोप

लोकमित्र ब्यूरो

कौशाम्बी। कोखराज थाना क्षेत्र के एक गांव की रहने वाली एक महिला ने पुलिस अधीक्षक को शिकायती पत्र देकर कोखराज पुलिस पर घर में तांडव व अभद्रता का आरोप लगाते हुए मामले में कार्यवाही की मांग की है।

कोखराज थाना क्षेत्र के ननमई गांव की रहने वाली शाहजंहा पत्नी अंसार अहमद ने पुलिस अधीक्षक कौशांबी को शिकायती पत्र देकर बताया की 6 मार्च को अपनी बेटी निशा के यहां पुरा परिवार गया था , बेटा गाड़ी में था । पीड़िता का आरोप है की कोखराज पुलिस लगातार में उसके घर में बिना कारण छापा मार रही है विरोध करने पर बेटियो के साथ गाली गलौच व अभद्रता करते हुए घर में तांडव कर रहे है । पीड़िता ने मामले में एसपी से न्याय की गुहार लगाई है।

रेलवे ट्रैक पर मिला अज्ञात अधेड़ का शव

लोकमित्र ब्यूरो

सिराथू, कौशाम्बी। सैनी कोतवाली क्षेत्र के सिराथू रेलवे स्टेशन के नजदीक रेलवे ट्रैक पर अधेड़ का शव पाया गया , शव मिलने की सूचना पर पहुंची पुलिस ने औपचारिकता पूरी कर शव को पोस्टमार्टम के लिए भेज शिनाख्त में जुटी है। दिल्ली हावड़ा रेल लाइन के अप लाइन पर लगभग 50 वर्षीय अज्ञात अधेड़ का शव पाया गया , ट्रेन चालक ने रेलवे ट्रैक पर शव देखा तो पुलिस को सूचना दी जिसके बाद पहुंची पुलिस ने अधेड़ के शव

की शिनाख्त का प्रयास किया लेकिन शव की शिनाख्त नहीं हो सकी , पुलिस ने औपचारिकता पूरी कर शव को पोस्टमार्टम के लिए भेजा।

मतदाता जागरूकता हेल्पलाइन कन्ट्रोल रूम स्थापित,हेल्पलाइन नम्बर-9454457379

लोकमित्र ब्यूरो

कौशाम्बी। जनपद कौशाम्बी में जनपद स्तर पर जिला विद्यालय निरीक्षक कौशाम्बी में स्थापित किया गया है।

जनपद स्तरीय मतदाता जागरूकता कन्ट्रोल रूम का हेल्पलाइन नम्बर-9454457379 हैं। प्रभारी अधिकारी स्वीप मुख्य विकास अधिकारी डॉ0 रवि किशोर त्रिवेदी ने जनपद स्तरीय मतदाता जागरूकता हेल्पलाइन कन्ट्रोल रूम का जिला विद्यालय निरीक्षक कौशाम्बी को नोडल नामित करते हुए निर्देशित किया है कि अपने अधीनस्थ कार्मिकों की ड्यूटी लगाकर निरन्तर जनपद स्तरीय मतदाता जागरूकता कन्ट्रोल रूम संचालित कराना सुनिश्चित करेंगे।

होली के ये रंग

होली के इन रंगों में, छुपा है प्रीत का रंग,
सतरंगी अमृत आनंद बरस रहा धरा पर , भरे जीवन अंतरंग।
झूम रही है अमवा की डाली, नेह बरसाए संग,
कोयल कुक रही है काली, अली फागुन आया बहुरंग ।
टेसू के फूल खिले हैं बागों में,बिखेरे मधुर सुगंध,
रोम रोम केसर घुली, चंदन महके अंग ।धरती हरषाई,पवन लहराई, हृदय छाई उमंग,
देखो होली मनभावन आई, छेड़े हैं नई तरंग ।
अली चलो एक दूसरे को रंग लगाएं, पीएं थोड़ी भंग,
नाच गाकर हर दुश्मनी को भुलाएं, हो जाए सब मस्त मलंग ।
गमों को भूलकर खेले, सब प्यार के रंग,
आज थोड़ी सी कर ले बच्चे बन, हम भी हुड़दंग ।
राधिका कृष्ण को रंग लगाएं है, हम भी गोपी बन खेले संग,
होली के रसिया को मनाए, मिलकर जो है आनंद कंद ।

यज्ञीय संकल्प एवं उल्लास का पर्व होली-अशोक प्रवृद्ध

वैदिक मतानुसार यज्ञ सम्पूर्ण ब्रह्मांड के नाभिकेन्द्र हैं। सम्पूर्ण सृष्टि में सतत यज्ञ का संचालन हो रहा है। इस यज्ञ संस्कृति को समाज व्यवस्थाए परिवार व्यवस्था एवं जीवन का अंग बनाए रखने के उद्देश्य से ही भारतीय संस्कृति में पर्व. त्योहारों की परंपरा विकसित हुई है। और पर्व. त्योहारों की इस शृंखला को जनमानस से जोड़कर पर्वों के मूल में यज्ञीय विधान स्थापित किया गया है। यही कारण है कि दीपावलीए रक्षाबंधनए दशहराए करवाचौथए नवरात्रि से लेकर प्रत्येक पर्व में यज्ञ का विधान है। आदि सनातन काल से ही कृषि प्रधान भारतीय संस्कृति यज्ञों की संस्कृति रही है। होलिकोत्सव यज्ञीय परम्परा का पवित्रतम उत्सव है। इसमें कृषि संस्कृति से लेकर ऋषि मूल्यों तक का समावेश है। अत्यंत प्राचीन काल से प्रचलित इस सार्वभौम पर्व में देश के हर वर्गए जातिए धर्म एवं संप्रदाय के लोगों में उत्साह व आनन्द की अनुभूति दृष्टिगोचर होती है। जीवन को उल्लास के साथ जीने की रीति.नीति का संदेश व शिक्षा देने वाले इस प्रकृति पर्व पर सर्वत्र प्रकृति की सुन्दर मनोरम छटा बिखरती है। उस सुन्दर मनोरम छटा की अभिव्यक्ति हेतु लोग आपस में गुलाल.अबीर से अपनी आन्तरिक पुलकन को प्रकट करते हैं।

फाल्गुन मास की पूर्णिमा को मनाया जाने वाला महत्वपूर्ण त्योहार होली भारत में अत्यंत प्राचीन काल से होलीए होलिका या होलाका नाम से मनाया जाता रहा है। वसंत की ऋतु में हर्षोल्लास के साथ मनाए जाने के कारण इसे वसंतोत्सव और काम महोत्सव भी कहा गया है। इसे मन्वन्तरारंभ का पर्व भी कहा जाता है। यह पर्व जन.जन में आंतरिक उल्लास को उभारने के लिए यज्ञीय संकल्प से जुड़ने का सांस्कृतिक संदेश भी देता है। विद्वानों के अनुसार प्राचीन कालीन होलाका ही कालांतर में होली हो गई है।वैदिक काल से लेकर आज तक होली ऋषियों और कृषकों द्वारा मनाई जाती रही है। प्राचीन समय में गुरुकुलों में वटुक फाल्गुनी पूर्णिमा को सामगान अर्थात सामवेद के मंत्रों का राग और ताल में गान किया करते थे। सामवेद से जुड़े ताण्ड्य महाब्राह्मण के अनेक मंत्रों का सीधा संबंध फाल्गुन पूर्णिमा अर्थात होली से जुड़ा प्रतीत होता है। उल्लेखनीय है कि एक ओर गुरुकुलों में होली पर हुताशनी अनुष्ठान होता हैए वहीं नई फसल के तैयार हो जाने पर किसान और आम जन चटकीली रंग.बिरंगी होली खेलते हैं। वेद में सर्वप्रथम अग्नि की ही महिमा गान की गई है। ऋग्वेद का प्रथम मंत्र 1ध्1ध्1 अग्नि से ही संबंधित हैए और इसमें अग्नि को सृष्टि रचना से भी पहले उपस्थित अर्थात अग्रे कहा गया है। धरती पर उपजे नवान्न को भी पृथ्वी पर उपस्थित भौतिक अग्नि में आहुति स्वरूप डालकर ही ग्रहण किए जाने की भारत में प्राचीन परिपाटी रही है। जौए गेहूं की चमचमाती बालियों को अग्नि देवता को समर्पित किया जाता है। यजुर्वेद में नव सस्य से पैदा नए धान्य को वाज कहा गया है। होली पर अग्नि.ज्वाला में वाज की आहुति देकर फिर उन पकी हुई बालियों को प्रसाद रूप में ग्रहण करना है। इस वैदिक यज्ञ को नवधान्य इष्टि कहा गया है।

बुध सौम्य ऋषि द्वारा दृष्टए कलायन्त्र निर्माण करने तथा खेती कार्य के लिए कूप निर्माणए उसमें जलपात्र सहित चक्र राहट लगाने आदि विषय से संबंधित विश्वे देवा ऋत्विजो वा. देवता से संबंधितनिचृत्त्रिष्टुप् छंद में निबद्ध .ऋग्वेद 10ध्101ध्3 में अंकित यह मंत्र इस नवान्न महोत्सव की प्राचीनता को वर्णित करता है

युनक्त सीरा वि युगा तनुध्वं कृते योनौ वपतेह बीजम् ।
गिरा च श्रुष्टिः सभरा असन्नो नेदीय इत्सृण्यरू पक्वमेयात् ।।

.ऋग्वेद 10ध्101ध्3

अर्थात. हल चलाकर भूमि.खेत की क्यारी को तैयार करके बीज बोना पुनः सिञ्चन आदि करके जब अन्न का पौधा बढ़ जावे और बाल अन्न के दानों से भर जाये और पक जायेए तब उसे दराँती से काटकर अन्न प्राप्त करना चाहिए।

ऋग्वेद का यह प्राचीन सूक्त इस नवान्न महोत्सव की प्राचीनता को इंगित करता है। फाल्गुन की पूर्ण चंद्र को मनाई जाने वाली इस पर्व को प्राचीन काल में नवान्न इष्टि यज्ञ कहा जाता था। प्राचीन काल में खेत के अधपके अन्न को यज्ञ में दान करके प्रसाद लेने का विधान समाज में प्रचलित था। संस्कृत में अधजलेए अधपके अन्न को होला कहते हैंए इसलिए इसका नाम होलिकोत्सव पड़ा। इसका आरंभिक शब्द रुप होलाका था। जैमिनी 1ध्3ध्15ध्16 के अनुसार भारत के पूर्वी भागों में यह शब्द प्रचलित था। काठक गृह्य सूत्र 73ध्1 में एक शब्द अंकित है.शका होलके। टीकाकारों ने इसकी व्याख्या करते हुए कहा है.

होला कर्म विशेष सौभाग्याय स्त्रीणां प्रातरनुष्ठीयते।
तंत्र होलाके राका देवताए यास्ते तत्र राके सुमतयः।।

अर्थात. होला एक कर्मविशेष हैए जो स्त्रियों के सौभाग्य के लिए संपादित होता है। उस कार्य में राका पूर्ण चंद्र देवता है। फाल्गुन की पूर्णिमा पर लोग शृंग से एक दूसरे पर रंगीन जल छोड़ते हैं और सुगंधित चूर्ण बिखेरते हैं। इस प्रकार काठक गृह्यसूत्र ने होली को स्त्रियों के सौभाग्य वृद्धि के लिए संपन्न किया जाने वाला एक अनुष्ठान माना हैए जिसके देवता चंद्रमा हैं। हैमाद्री ग्रंथ काल वृहदधर्म में उद्धृत एक श्लोक में होलिका पूर्णिमा को होता शनि कहा गया है। लिंग पुराण के अनुसार फाल्गुन पूर्णिमा को फाल्गुनिका कहा जाता है। यह रात्रि क्रीड़ाओं से पूर्ण हैए और लोगों को विभूति या ऐश्वर्य देने वाली है। भविष्यपुराण में होली को हास्य.विनोद का पर्व बतलाया गया है।वराह पुराण के अनुसार पटवास विलासिनी चूर्ण से युक्त क्रीड़ाओं वाली है। भारतीय ज्योतिष के अनुसार चैत्र शुक्ल प्रतिपदा के दिन से नववर्ष का आरंभ माना जाता हैए परंतु इस होलिकोत्सव के बाद ही चैत्र महीने का आरंभ होता है। इसलिए यह पर्व नवसंवत का आरंभ तथा वसंतागमन का प्रतीक भी है। इस दिन प्रथम पुरुष मनु का जन्म होने के कारण इसे मन्वादितिथि कहते हैं। फसल से जुड़े होने के कारण होली जीवन को चलाने वाला उत्सव है। जैमिनी के पूर्व मीमांसा.सूत्र और कथा गृह्यसूत्रए नारद पुराणए भविष्य पुराण आदि पौराणिक ग्रंथों सहित संस्कृत के साहित्यों में भी वसंत ऋतु और वसन्तोत्सव के संबंध में उल्लेख है। तंत्र शास्त्र के अनुसार फागुनी पूनम की रात दारुण रात्रि है। यह साधना से सिद्धियों को प्राप्त करने की रात्रि है। जैमिनी एवं शबर के अनुसार प्राचीन काल में पर्वए उत्सवए समारोह आदि अवसर पर बहुत सी क्रीड़ाएं होती थींए जिसमें से बीस क्रीड़ाएं प्रमुख थीं। होलाका उन 20 क्रीड़ाओं में से एक थाए जो संपूर्ण भारत में किसी समय कई सदियों तक प्रचलित था। इनके अनुसार फाल्गुन पूर्णिमा पर लोग इसे पर्व के रूप में एक.दूसरे के साथ मिलकर मनाते रहे। इस पारंपरिक कृत्य को होलिका पूजा और श्रीकृष्ण का गोपियों के साथ होली खेलने की पौराणिक कथा से जोड़कर देखा जाता है।होलिकात्सव से संबंधित शिव द्वारा कामदेव के दहन की कथाए हिरण्यकशिपु की बहन होलिका की कथा के साथ ही कई अन्य कथाएं प्रचलित हैं। एक कथा भविष्योत्तर पुराण 132ध्1ध्51 में भी अंकित है। जिसके अनुसार युधिष्ठिर के द्वारा फाल्गुन पूर्णिमा पर मनाए जाने वाले अनुष्ठान के विषय में श्रीकृष्ण से पूछे जाने पर श्रीकृष्ण ने उन्हें राजा रघु से संबंधित एक कथा सुनाते हुए कहा कि एक बार राजा रघु के पास उनकी प्रजा परेशान होकर गई और कहा कि ढोण्ढा ;ढूँढिकाद्ध नामक राक्षसी बच्चों को डराती है। राजा ने अपने विद्वत समाज से इस संबंध में जानकारी प्राप्त कीए तो उन्होंने बताया कि मालिन की पुत्री राक्षसी को शिव से वरदान प्राप्त है कि उसे देवए मानव आदि नहीं मार सकतेए न अस्त्र.शस्त्रए जाड़ाए गर्मी और वर्षा। लेकिन शिव ने उसे क्रीडायुक्त बच्चों से भय खाने का शर्त भी वरदान के साथ जोड़ दिया हैए इसलिए वह क्रीड़ायुक्त बच्चों से भय करती है। विद्वानों ने बताया कि शीत ऋतु के समाप्ति व ग्रीष्म के आगमन का समय फाल्गुन पूर्णिमा को होता है। इस दिन बच्चे इसे आनंद से मनाएं। लकड़ी के टुकड़ेए सूखे घास. फूसए गौ गोबर के सूखे उपले आदि लेकर अग्नि की तीन बार प्रदिक्षिणा करेंए खिलखिलाकर जोर हंसे और खुश होकर शोरगुल करें तो वह राक्षसी मृत्यु को प्राप्त होगी। विद्वत समाज के कहे अनुसार वैसा ही किया गया और बच्चों ने लकड़ी के टुकड़ेए सूखे घास. फूसए गौ गोबर के सूखे उपले आदि लेकर अग्नि की तीन बार प्रदिक्षिणा कर उसे प्रज्वलित किया और जलती काष्ठ टुकड़ों को लेकर नृत्य और हो .हल्ला शुरू किया और ढूँढिका की आओर बढ़ने लगे। बच्चों को हल्ला करते हुए अग्नि के टुकड़ों को लेकर अपनी ओर आते देख राक्षसी भाग गई।इसी कारण से इस उत्सव को अडाडा या होलिका कहा गया है। बहरहाल होली को भारत में सबसे बड़े उल्लास और आनंद का उत्सव माना जाता है। इसके मनाने में पूरे देश में भिन्न.भिन्न मान्यताएं और भावनाएं हैं। बंगाल को छोड़कर होलिकादहन प्रायरू सर्वत्र होता है। बंगाल में फाल्गुन पूर्णिमा पर श्रीकृष्ण का झूला प्रसिद्ध है। होली पर रंग खेलने की अवधि भी पूरे देश में अलग.अलग है। कहीं रंगीली बौछारें होली के अगले दिनए कहीं पांचवें दिन तो कहीं आठवें दिन और कहीं पूरे पखवाड़े तक बरसती है। इस समय मस्ती से सराबोर लोग एक.दूसरे के रंग लगाते हैंए तो साथ में रंग घुले जल की बौछारें भी एक.दूसरे पर छोड़ते हैं।