दैनिक सच्चाई की जंग

लोकमित्र

वर्ष : 30 | अंक :139
प्रतापगढ़ | शुक्रवार , 22 मार्च-2024
पृष्ठ : 8 | मूल्य : 3 रुपये

प्रतापगढ़,लखनऊ, कौशाम्बी, एवं प्रयागराज से एक साथ प्रकाशित

R.N.I. No. : 71870/94

संस्थापक : श्रद्धेय स्व. रामनिरंजन भगवन

प्रतिदिन की खबरों के लिए देखें www.dailylokmitra.com

यूनिक नंबर सहित सभी जानकारी एसबीआई ने चुनाव आयोग को सौंपी

नई दिल्ली, एजेंसियॉ। भारतीय स्टेट बैंक ने सुप्रीम कोर्ट के आदेश के अनुरूप चुनाव आयोग को यूनिक कोड सहित चुनावी बांड का पूरा विवरण सौंप दिया। शीर्ष अदालत ने 18 मार्च को एसबीआई से उसके पास मौजूद चुनावी बांड के सभी विवरणों का पूरा खुलासा करने को कहा था। इसके साथ, अब चुनावी बांड के बारे में पांच बातों बांड खरीदने वाले का नाम, मूल्यवर्ग और बांड की विशिष्ट संख्या, उस पार्टी का नाम जिसने बांड भुनाया है, बांड के अंतिम चार अंक राजनीतिक दलों के बैंक खाते की संख्या, मूल्यवर्ग और भुनाए गए बांडों की संख्या का पता चल जाएंगा। चीफ जस्टिस डीवाई चंद्रचूड़ की बेंच ने कहा कि इसमें कोई शक नहीं है कि एसबीआई को सभी जानकारियों का पूरी तरह खुलासा करना होगा। खुलासा करने में चुनिंदा रुख न अपनाएं। निर्वाचन आयोग को ये जानकारियां तुरंत अपनी वेवसाइट पर अपलोड करनी होंगी। कोर्ट ने कहा, %आदेश को पूरी तरह से प्रभावी वनाने और भविष्य में किसी भी विवाद से वचने के लिए, स्ब्ह्ढ के चेयरमैन और स्ब्ह 21 मार्च को शाम 5 बजे से पहले एक हलफनामा दाखिल कर ये वताएं कि वॉण्ड की सभी जानकारियों का खुलासा कर दिया है और कोई भी जानकारी छिपाई नहीं है।भारतीय स्टेट बैंक द्वारा जारी किए गए प्रत्येक चुनावी बांड पर एक यूनिक अल्फ़ान्यूमेरिक कोड मुद्रित होता है जो केवल एक विशिष्ट प्रकाश में दिखाई देता है। इंडियन एक्सप्रेस के अनुसार, इस संख्या का उपयोग प्रत्येक दान को प्राप्त करने वाले राजनीतिक दल से मिलान करने के लिए किया जा सकता है। ऐसे नंबर का अस्तित्व अप्रैल 2018 में सामने आया जब एक मीडिया रिपोर्ट में कहा गया कि चुनावी बांड में यूनिक छिपे हुए अल्फ़ान्यूमेरिक नंबर होते हैं जो नग्न आंखों से दिखाई नहीं देते हैं। रिपोर्ट में कहा गया है कि इस विशिष्ट नंबर का इस्तेमाल चुनावी बांड के खरीदारों को उन राजनीतिक दलों से जोड़ने के लिए किया जा सकता है, जिन्हें उन्होंने चंदा दिया है। एसबीआई ने उस वक्त बताया था कि यह नंबर एक सिक्योरिटी फीचर है, जिसमें दावा किया गया था कि कनेक्ट करने का कोई तरीका नहीं है कि किस दानकर्ता ने किस पार्टी को दान दिया है। बैंक ने कथित तौर पर कहा कि जारी करने और भुगतान की प्रक्रिया इस तरह से डिजाइन की गई है कि बैंक के पास दाता या राजनीतिक दल के लिए उपरोक्त संख्या का कोई रिकॉर्ड नहीं होगा।

15 फरवरी को 5 सदस्यों वाली संविधान पीठ ने चुनावी बॉन्ड योजना को रद्द कर दिया था।

11 मार्च को खुलासा करने के लिए समयसीमा बढ़ाने का अनुरोध करने वाली एसबीआई की अर्जी खारिज कर दी थी।

13 मार्च तक निर्वाचन आयोग को चंदा देने वालों, इसे भुनाने वालों का खुलासा करने का आदेश दिया गया था।

15 मार्च को बॉन्ड के यूनिक नंबर का खुलासा न करने पर नोटिस दिया गया था।

18 मार्च को सुप्रीम कोर्ट ने तीसरी बार एसबीआई को फटकार लगाते हुए 21 मार्च तक चुनावी बॉन्ड स्कीम से जुड़ी सभी जानकारियों का खुलासा करने के लिए कहा था।

निर्वाचन आयोग ने चार राज्यों के डीएम और एसपी पदों पर तैनात गैरकैडर अधिकारियों का किया तबादला

नई दिल्ली(हि.स.)। भारत निर्वाचन आयोग (ईसीआई) ने आज चार राज्यों गुजरात, पंजाब, ओडिशा और पश्चिम बंगाल में जिला मजिस्ट्रेट (डीएम) और पुलिस अधीक्षक (एसपी) जैसे नेतृत्व पदों पर तैनात गैरकैडर अधिकारियों के लिए तबादला आदेश जारी किया है। आयोग का कहना है कि यह उसकी मौजूदा लोकसभा चुनाव 2024 में समान अवसर उपलब्ध कराने की अपनी प्रतिबद्धता का हिस्सा है।आयोग के अनुसार, मुख्य चुनाव आयुक्त राजीव कुमार की अध्यक्षता में चुनाव आयुक्तों ज्ञानेश कुमार और सुखबीर सिंह संधू के साथ आयोग द्वारा बुलाई गई बैठक के बाद यह निर्णय लिया गया। जिले में डीएम और एसपी के पद क्रमशः भारतीय प्रशासनिक और भारतीय पुलिस सेवा के अधिकारियों के लिए होंगे।

स्थानांतरित किए जाने वाले अधिकारी

1. गुजरातः छोटा उदयपुर और अहमदाबाद ग्रामीण जिलों के एसपी।
2. पंजाबः पठानकोट, फाजिल्का, जालंधर ग्रामीण और मलेरकोटला जिलों के एसएसपी।
3. ओडिशाः ढेंकनाल के डीएम और देवगढ़ और कटक ग्रामीण जिलों के एसपी।
4. पश्चिम बंगालः- पूर्वी मेदिनीपुर, झारग्राम, पूर्वी बर्धमान और बीरभूम जिलों के डीएम।

इसके अतिरिक्त, आयोग ने निर्वाचित राजनीतिक प्रतिनिधियों के साथ रिश्तेदारी या पारिवारिक जुड़ाव के मद्देनजर पंजाब में एसएसपी बठिंडा और असम में एसपी सोनितपुर के तबादले का भी निर्देश दिया है।प्रशासन के पक्षपातपूर्ण होने या समझौता करने की आशंका को दूर करने के लिए एहतियाती उपाय के रूप में इन दोनों जिलों के अधिकारियों का तबादला किया गया है। सभी संबंधित राज्य सरकारों को इसकी सूचना दी गई है।

खत्म हुआ सस्पेंस, अलग हुए सपा और अपना दल के रास्ते

अखिलेश का ऐलान

लखनऊ,एजेंसियॉ। उत्तर प्रदेश में इंडिया गठबंधन का एक और साथी अलग हो चुका है। दरअसल, समाजवादी पार्टी के नेता और यूपी के पूर्व मुख्यमंत्री अखिलेश यादव ने खुद ऐलान करते हुए कहा कि समाजवादी पार्टी और अपना दल कमेरावादी के बीच अलायंस टूट चुका है। उन्होंने कहा कि 2022 में गठबंधन था लेकिन 2024 में नहीं है। इससे साफ तौर पर जाहिर होता है कि लोकसभा चुनाव में अपना दल कमेरावादी और समाजवादी पार्टी के रास्ते बिल्कुल अलग-अलग है। आपको बता दें कि अपना दल कमेरावादी की नेता पल्लवी पटेल ने समाजवादी पार्टी के टिकट पर उत्तर प्रदेश के सिराथू से विधानसभा का चुनाव लड़ा था और डिप्टी सीएम केशव प्रसाद मौर्य को हराया था। राज्यसभा चुनाव के दौरान दोनों दलों की नाराजगी खुलकर सामने आई थी। अंतिम समय में पल्लवी पटेल ने समाजवादी पार्टी के पक्ष में मतदान किया था। लेकिन अपना दल कमेरावादी लगातार इंडिया गठबंधन से उत्तर प्रदेश में तीन सीटों की मांग कर रहा था। उसके द्वारा 3 सीटों पर प्रत्याशी उतारे जाने का ऐलान भी किया जा चुका था। इसी के बाद से गठबंधन को लेकर लगातार आशंकाओं का दौर जारी था। आज अखिलेश यादव ने खुद ही गठबंधन को लेकर सस्पेंस खत्म कर दिया। अपना दल ने मिर्जापुर सीट पर भी दावा ठोका था। हालांकि समाजवादी पार्टी ने उसे पर अपना प्रत्याशी बुधवार को ऐलान कर दिया जिससे दोनों दलों के बीच की दरार खुलकर सामने आ गई थी। बुधवार को अपना दल (कमेरावादी) की राष्ट्रीय अध्यक्ष कृष्णा पटेल ने कहा कि आज गठबंधन के तहत हम अपनी तीन सीटें फूलपुर, मिर्ज़ापुर, कौशांबी घोषित कर रहे हैं। इन तीन सीटों तक हमारी बातचीत इंडिया गठबंधन से हुई थी और हम लगातार इंडिया गठबंधन से बातचीत करने की कोशिश कर रहे हैं। उन्होंने जोर देते हुए कहा कि इन तीन सीटों के लिए हम लगातार इंडिया गठबंधन से बात कर रहे हैं।

उच्चतम न्यायालय ने नये निर्वाचन आयुक्तों की नियुक्ति पर रोक के अनुरोध वाली अर्जियां खारिज कीं

नई दिल्ली, एजेंसियॉ। उच्चतम न्यायालय ने दो नये निर्वाचन आयुक्तों की नियुक्ति पर रोक लगाने के अनुरोध करने वाली अर्जियां बृहस्पतिवार को खारिज कर दीं। न्यायमूर्ति संजीव खन्ना और न्यायमूर्ति दीपांकर दत्ता की पीठ ने कहा कि वह मुख्य निर्वाचन आयुक्त और अन्य चुनाव आयुक्त (नियुक्ति, सेवा शर्तें और कार्यालय शर्तें) अधिनियम, 2023 की वैधता को चुनौती देने वाली मुख्य याचिकाओं पर गौर करेगी। पीठ ने कहा, ''हम नियुक्ति पर रोक की अर्जियां खारिज करते हैं।'' नये कानून को चुनौती देने वाले याचिकाकर्ताओं से पीठ ने कहा, ''इस समय हम कानून पर रोक नहीं लगा सकते हैं। इससे अव्यवस्था और अनिश्चितता की स्थिति पैदा होगी और हम अंतरिम आदेश के माध्यम से इस पर रोक नहीं लगा सकते।

नये निर्वाचन आयुक्तों पर कोई आरोप नहीं हैं।'' सुनवाई के दौरान पीठ ने दो नए निर्वाचन आयुक्तों की नियुक्ति के लिए अपनाई गई प्रक्रिया पर केंद्र से सवाल किया। इसने कहा कि निर्वाचन आयुक्तों की नियुक्ति पर विचार करने के लिए चयन समिति को और अधिक समय दिया जाना चाहिए था। पीठ ने कहा, ''निर्वाचन आयुक्तों की नियुक्ति के लिए बनी खोज समिति को उम्मीदवारों की पृष्ठभूमि को समझने के लिए उचित समय दिया जाना चाहिए था।'' न्यायालय ने कहा कि इसकी संविधान पीठ के 2023 के फैसले में कहीं भी यह नहीं कहा गया कि निर्वाचन आयुक्त की नियुक्ति वाली चयन समिति में न्यायपालिका से एक सदस्य होना चाहिए।

सेवानिवृत्त आईएएस अधिकारी ज्ञानेश कुमार और सुखबीर सिंह संधू को हाल में निर्वाचन आयुक्त नियुक्त किया गया था।

कांग्रेस नेता लाल मोहित शाहदेव और महिला इंस्पेक्टर के ठिकानों पर ईडी ने की ताबड़तोड़ छापेमारी

रांची(आरएनएस)। झारखंड कांग्रेस के नेता लाल मोहित शाहदेव और झारखंड पुलिस की एक महिला दारोगा मीरा सिंह के ठिकानों पर प्रवर्तन निदेशालय (ईडी) ने छापेमारी की।दोनों के आवास रांची के तुपुदाना इलाके में हैं। बताया जा रहा है कि जमीन से जुड़े घोटाले की जांच में इनके खिलाफ ईडी को सूबत मिले हैं। मीरा सिंह वर्तमान में तुपुदाना थाना की प्रभारी के रूप में पोस्टेड हैं।

सिलेंडर से घर में लगी भीषण आग, 3 बच्चों सहित 5 लोगों की मौत

जयपुर (आरएनएस)। राजस्थान की राजधानी जयपुर में बेहद दर्दनाक हादसा हुआ है। यहां एक घर में आग लगने से पांच लोग जिंदा जल गए। मरने वालों में 3 बच्चे और उनके माता पिता शामिल हैं। हादसे पर राज्य के मुख्यमंत्री भजनलाल शर्मा ने भी दुख जताया है। सीएम ने प्रशासन को निर्देश दिए हैं कि वे घायलों का उचित इलाज कराएं। घटना जयपुर में विश्वकर्मा के जैसल्या गांव के यादव मार्केट की है। बताया जा रहा है कि आग सबसे पहले घर में रखे सिलेंडर में लगी। जान गंवाने वाले सभी लोग बिहार के निवासी हैं, जो जयपुर के एक घर में रह रहे थे। हादसे की सूचना के बाद दमकल और पुलिस की टीम मौके पर पहुंच गई। फॉरेंसिक टीम भी छानबीन में जुट गई है।मुख्यमंत्री भजनलाल शर्मा ने भी हादसे पर अपनी संवेदना व्यक्त की है। उन्होंने कहा, 'जयपुर के विश्वकर्मा में भीषण आग की चपेट में आने से 5 नागरिकों के असामयिक निधन का समाचार हृदय विदारक है।

आपके आचरण को लेकर गंभीर रूप से चिंतित हैं

सुप्रीम कोर्ट ने तमिलनाडु के राज्यपाल को लगाई फटकार

नई दिल्ली, एजेंसियॉ। सुप्रीम कोर्ट ने आज तमिलनाडु के राज्यपाल आरएन रवि को राज्य के मंत्रिमंडल में मंत्री के रूप में डीएमके नेता के पोनमुडी की नियुक्ति की अनुमति नहीं देने के लिए कड़ी फटकार लगाई। भारत के अटॉर्नी जनरल आर वेंकटरमणी को संबोधित करते हुए भारत के मुख्य न्यायाधीश डीवाई चंद्रचूड़ ने कहा कि मिस्टर अटॉर्नी जनरल, आपके गवर्नर क्या कर रहे हैं? उच्चतम न्यायालय ने उनकी दोषसिद्धि पर रोक लगा दी है और राज्यपाल का कहना है कि वह उन्हें शपथ नहीं दिलाएँगे! हमें कुछ गंभीर टिप्पणियाँ करनी होंगी। कृपया अपने राज्यपाल को बताएं, हम इस पर गंभीरता से विचार करेंगे। सीजेआई ने एजी से पूछा कि सुप्रीम कोर्ट द्वारा उनकी सजा पर रोक लगाने के बाद राज्यपाल यह कैसे कह सकते हैं कि मंत्री के रूप में उनका दोबारा शामिल होना संवैधानिक नैतिकता के खिलाफ होगा?सीजेआई डीवाई चंद्रचूड़, न्यायमूर्ति जेबी पारदीवाला और न्यायमूर्ति मनोज मिश्रा की पीठ तमिलनाडु सरकार द्वारा दायर एक आवेदन पर सुनवाई कर रही थी, जिसमें पोनमुडी को मंत्री के रूप में फिर से नियुक्त करने के लिए मुख्यमंत्री द्वारा की गई सिफारिश को स्वीकार करने के लिए राज्यपाल को निर्देश देने की मांग की गई थी।

हम इस मामले में राज्यपाल के आचरण को लेकर गंभीर रूप से चिंतित हैं। सीजेआई ने एजी से सख्ती से कहा कि हम इसे अदालत में ज़ोर से नहीं कहना चाहते थे लेकिन अब आप हमें ज़ोर से कहने के लिए मजबूर कर रहे हैं। ये कोई तरीका नहीं है. वह भारत के सर्वोच्च न्यायालय की अवहेलना कर रहे हैं। जब सर्वोच्च न्यायालय की दो-न्यायाधीशों की पीठ किसी दोषसिद्धि पर रोक लगाती है, तो राज्यपाल के पास हमें यह बताने का कोई काम नहीं है कि इससे दोषसिद्धि समाप्त नहीं होती है और इसका अस्तित्व ही नहीं है। यानी जिन लोगों ने उन्हें सलाह दी है, उन्होंने उन्हें कानून के मुताबिक सही सलाह नहीं दी है। अब राज्यपाल को यह बताना बेहतर होगा कि जब भारत का सर्वोच्च न्यायालय किसी सजा पर रोक लगाता है, तो कानून को अपना रास्ता अपनाना होगा।पीठ की आलोचनात्मक टिप्पणी के बाद एजी ने जवाब देने के लिए कल तक का समय मांगा। सीजेआई ने सख्त चेतावनी दी कि अगर राज्यपाल कल तक कार्रवाई नहीं करते हैं तो कोर्ट हस्तक्षेप करेगा। सीजेआई ने एजी आर वेंकटरमणी से कहा कि हम कल रखेंगे, हम कल तक के लिए राज्यपाल पर छोड़ देंगे...नहीं तो। सीजेआई ने कहा कि हम राज्यपाल को संविधान के अनुसार कार्य करने का निर्देश देने वाला आदेश पारित करने से विरोध नहीं करेंगे, उस स्थिति से बचने के लिए हम समय दे रहे हैं।

केजरीवाल को दिल्ली उच्च न्यायालय से नहीं मिली राहत

गिरफ्तारी से बचाने वाली याचिका खारिज

नई दिल्ली, एजेंसियॉ। दिल्ली उच्च न्यायालय ने आज दिल्ली के मुख्यमंत्री अरविंद केजरीवाल को दिल्ली उत्पाद शुल्क नीति मामले में जारी प्रवर्तन निदेशालय के समन के संबंध में दंडात्मक कार्रवाई से कोई अंतरिम सुरक्षा देने से इनकार कर दिया। दिल्ली उच्च न्यायालय ने कहा कि इस स्तर पर हम अंतरिम राहत देने के इच्छुक नहीं हैं। हालाँकि, अदालत ने इस नई अंतरिम याचिका पर ईडी से जवाब मांगा और मामले को 22 अप्रैल, 2024 के लिए सूचीबद्ध कर दिया।केजरीवाल ने ईडी द्वारा जारी नौवें समन के मद्देनजर अदालत का रुख किया था, जिसमें उनसे गुरुवार को पेश होने के लिए कहा गया है। उन्होंने समन को अवैध बताते हुए बार-बार एजेंसी के सामने पेश होने से इनकार कर दिया था। बुधवार को कोर्ट ने उनसे पूछा था कि वह एजेंसी के सामने क्यों नहीं पेश हो रहे हैं। मामले में याचिकाकर्ता का प्रतिनिधित्व कर रहे वरिष्ठ वकील अभिषेक सिंघवी ने तब कहा था कि उनका मुवक्किल ईडी के सामने पेश होगा, लेकिन चुनाव नजदीक होने के कारण उसे पकड़ने की एजेंसी की ÷स्पष्ट मंशा÷ के कारण दंडात्मक कार्रवाई से सुरक्षा की आवश्यकता है।

लखनऊ में साइबर ठगों ने डॉक्टर से 2 करोड़ की ठगी की

लखनऊ (आरएनएस)। लखनऊ के एक प्रतिष्ठित डॉक्टर से जालसाजों ने दो करोड़ रुपये से अधिक की ठगी की है। इसके बाद डॉक्टर ने साइबर सेल में शिकायत दर्ज कराई।डॉक्टर ने अपनी शिकायत में कहा, मैं एक वेल्थ मैनेजमेंट फर्म के विज्ञापन देखकर इसका सदस्य बना। उन्होंने मुझसे पैसे जमा करने को कहा और बाद में बार-बार अपनी वेबसाइट पर मुनाफा दिखाया। अकाउंट फायदा दिखा रहा था। उन्होंने मुझसे और ज्यादा रुपये जमा करने के लिए कहा। जब यह रकम 2.27 करोड़ रुपये तक पहुंच गई तो मैंने रुपये निकाले के लिए कहा तो उन्होंने कमीशन के रूप में और रुपये जमा करने को कहा।डॉक्टर ने आगे कहा, जब उन्होंने कमीशन पर ज्यादा जोर दिया तो मैंने उनसे मेरे लाभ में से कटौती करने के लिए कहा, लेकिन उन्होंने इनकार कर दिया।

आज भारत में कोई लोकतंत्र नहीं- राहुल गांधी

हम नफरत से भरी असुर-शक्ति के खिलाफ लड़ रहे लड़ाई

नई दिल्ली, एजेंसियॉ। कांग्रेस के बैंक खाते फ्रीज होने पर पार्टी नेता राहुल गांधी ने दिल्ली में कहा, ÷हम नफरत से भरी असुर-शक्ति के खिलाफ लड़ रहे हैं। राहुल गांधी का यह बयान ऐसे समय में आया है जब मुंबई में उनके द्वारा शक्ति को लेकर दिए गए बयान पर सिसायी बवाल जारी है। खुद प्रधानमंत्री नरेंद्र मोदी राहुल पर हमलावर है। राहुल ने कहा था, ''हिन्दू धर्म में शक्ति शब्द होता है। हम शक्ति से लड़ रहे हैं...एक शक्ति से लड़ रहे हैं। अब सवाल उठता है कि वह शक्ति क्या है? जैसे किसी ने यहां कहा कि राजा की आत्मा ईवीएम में है। सही है...सही है कि राजा की आत्मा ईवीएम में है... हिंदुस्तान की हर संस्था में है। ईडी में है, सीबीआई में है, आयकर विभाग में है।'' हालांकि, विवाद बढ़ने पर राहुल गांधी ने सफाई देते हुए कहा कि प्रधानमंत्री नरेन्द्र मोदी ने उनकी बातों का अर्थ बदलने की कोशिश की है, जबकि उन्होंने जिस शक्ति का उल्लेख किया था उसका 'मुखौटा' प्रधानमंत्री खुद हैं। वहीं, प्रेस कॉनफ्रेंस में राहुल ने कहा कि कांग्रेस पार्टी के बैंक खातों को फ्रीज नहीं किया जा रहा है, यह भारतीय लोकतंत्र को फ्रीज किया जा रहा है। सबसे बड़े विपक्षी दल के रूप में, हम कोई कार्रवाई करने में असमर्थ हैं - हम विज्ञापन बुक नहीं कर सकते या अपने नेताओं को कहीं भी नहीं भेज सकते। यह लोकतंत्र पर हमला है। राहुल ने कहा कि यह कांग्रेस पार्टी पर एक आपराधिक कार्रवाई है, प्रधान मंत्री और गृह मंत्री द्वारा की गई एक आपराधिक कार्रवाई है... इसलिए, यह विचार कि भारत एक लोकतंत्र है, झूठ है।

उन्होंने कहा कि आज भारत में कोई लोकतंत्र नहीं है। यह विचार कि भारत दुनिया का सबसे बड़ा लोकतंत्र है, झूठ है। सरासर झूठ। भारत के 20त्न लोग हमें वोट देते हैं और हम किसी भी चीज़ के लिए 2 रुपये देने में सक्षम नहीं हैं।

चुनाव में हमें कमजोर करने के लिए यह साजिश रची गई है।% भले ही आज हमारे बैंक खाते बंद हैं, लेकिन भारतीय लोकतंत्र को भारी मात्रा में ऋ्ष्ठा क्षति हुई है।

प्रधानमंत्री कांग्रेस को आर्थिक रूप से पंगु बनाने का प्रयास कर रहे हैं -सोनिया गांधी

प्रधानमंत्री द्वारा भारतीय राष्ट्रीय कांग्रेस

नयी दिल्ली। कांग्रेस संसदीय दल की प्रमुख सोनिया गांधी ने पार्टी के बैंक खातों को फ्रीज (लेनदेन पर रोक) किए जाने के मुद्दे पर बृहस्पतिवार को आरोप लगाया कि प्रधानमंत्री नरेन्द्र मोदी द्वारा कांग्रेस को आर्थिक रूप से पंगु बनाने का सुनियोजित प्रयास किया जा रहा है। सोनिया गांधी ने संवाददाताओं से बातचीत में कहा, को आर्थिक रूप से पंगु बनाने का सुनियोजित प्रयास किया जा रहा है। जनता से एकत्रित धन को रोका जा रहा है और हमारे खातों से जबरन पैसा छीना जा रहा है। उन्होंने कहा, इन सबसे चुनौतीपूर्ण परिस्थितियों में भी, हम अपने चुनाव अभियान की प्रभावशीलता को बनाए रखने के लिए अपना सर्वश्रेष्ठ प्रयास कर रहे हैं।

सुप्रीम कोर्ट ने पीआईबी की फैक्ट चेक यूनिट पर लगाई रोक

इसे अभिव्यक्ति की आजादी के खिलाफ बताया

नई दिल्ली, एजेंसियॉ।सुप्रीम कोर्ट ने गुरुवार को प्रेस सूचना ब्यूरो (पीआईबी) की तथ्य जांच इकाई (एफसीयू) को केंद्र सरकार के व्यवसाय से संबंधित ऑनलाइन सामग्री के लिए आधिकारिक तथ्य-जांच निकाय के रूप में अधिसूचित करने के केंद्र के आदेश पर रोक लगा दी, यह देखते हुए कि इस मुद्दे में गंभीर संवैधानिक मुद्दे शामिल हैं। जो अभी भी बॉम्बे उच्च न्यायालय के समक्ष लंबित हैं। भारत के मुख्य न्यायाधीश (सीजेआई) डीवाई चंद्रचूड़ की अध्यक्षता वाली पीठ ने कहा कि सूचना प्रौद्योगिकी (मध्यवर्ती दिशानिर्देश और डिजिटल मीडिया आचार संहिता) संशोधन नियम, 2023 के नियम 3(1)(बी)(1) के संचालन पर रोक लगाने के लिए प्रथम दृष्टया मामला बॉम्बे उच्च न्यायालय के समक्ष लंबित कार्यवाही है। हम निर्देश देते हैं उच्च न्यायालय द्वारा निपटान लंबित रहने तक, 20 मार्च की अधिसूचना पर रोक रहेगी।पीठ में शामिल न्यायमूर्ति जेबी पारदीवाला और न्यायमूर्ति मनोज मिश्रा ने कहा कि नियम 3(1)(बी)(1) को चुनौती में गंभीर संवैधानिक प्रश्न शामिल हैं। भाषण और अभिव्यक्ति की स्वतंत्रता के मौलिक अधिकारों पर नियम 3(1)(बी)(1) के प्रभाव का उच्च न्यायालय विश्लेषण करेगा। यह आदेश कॉमेडियन कुणाल कामरा, एडिटर्स गिल्ड ऑफ इंडिया (ईजीआई) और एसोसिएशन ऑफ इंडियन मैगजीन्स की याचिका पर आया, जिन्होंने बॉम्बे हाई कोर्ट के 11 मार्च के आदेश को चुनौती दी थी, जिसमें सूचना प्रौद्योगिकी (मध्यवर्ती दिशानिर्देश और डिजिटल मीडिया आचार संहिता) नियम, 2021 में अप्रैल 2023 में किए गए संशोधन के तहत केंद्र सरकार को पीआईबी के एफसीयू को तथ्य-जांच निकाय के रूप में अधिसूचित करने से रोकने से इनकार कर दिया गया था। अप्रैल 2023 में आईटी नियमों में संशोधन के माध्यम से अधिसूचित इकाई स्थापित करने की योजना को मूल अधिनियम (सूचना प्रौद्योगिकी अधिनियम, 2000) के असंवैधानिक, अल्ट्रा वायर्स (सीमा से परे जाने) के कारण बॉम्बे उच्च न्यायालय में चुनौती दी गई थी। 31 जनवरी को, बॉम्बे हाई कोर्ट की एक खंडपीठ ने तथ्य जांच संशोधन की संवैधानिकता पर खंडित फैसला सुनाया। मामले को तीसरे न्यायाधीश के पास भेजा गया, जिन्होंने अभी तक इस मामले पर फैसला नहीं किया है।

एल्विश यादव को बड़ी राहत

कोर्ट ने एनडीपीएस की दो धाराएं हटाई

ग्रेटर नोएडा (आरएनएस)। एल्विश यादव के मामले में नया मोड़ आया है। पुलिस ने एनडीपीएस की जिन 6 धाराओं को एल्विश यादव की एफआईआर में जोड़ा था, इनमें से दो धाराओं को कोर्ट ने खारिज करते हुए हटा दिया है। अब एनडीपीएस की चार धाराएं ही एल्विश पर लगी रहेंगी। बीते तीन दिनों से लगातार सूरजपुर के जिला कोर्ट में चल रही वकीलों की हड़ताल के चलते एल्विश यादव की जमानत याचिका पर सुनवाई नहीं हुई थी।गुरुवार को उम्मीद जताई जा रही है कि एल्विश यादव के वकील जमानत याचिका दायर करेंगे। एल्विश यादव पर दर्ज एफआईआर में पुलिस ने बुधवार को कोर्ट को बताया था कि उन्होंने एनडीपीएस की कई धाराओं को जोड़ा है।इसके बाद पहले से दायर एल्विश यादव की जमानत याचिका पर कोर्ट ने कहा की नई याचिका दायर की जाए। पुलिस ने एफआईआर में जिन धाराओं को बढ़ाया था उनमें से कोर्ट ने एनडीपीएस एक्ट की धारा 8/22/29/30/32 को माना है। कोर्ट ने धारा 27/27ए को हटा दिया है।बीते 4 दिनों से जेल में बंद एल्विश यादव के वकील गुरुवार को कोर्ट में नई जमानत याचिका दायर कर सकते हैं और उस पर सुनवाई भी हो सकती है। पुलिस ने बुधवार को एल्विश के मामले में ही ईश्वर और विनय को गिरफ्तार किया था। जिनमें से एक एल्विश का पुराना दोस्त है और दूसरा टेंट हाउस चलाता है जो सपेरों के संपर्क में रहता था।

रेलवे ट्रैक पर लेटी मिली दो बच्चों की हत्यारी बुआ

पुलिस ने किया गिरफ्तार,अक्सर को बैठी थी आपा

प्रयागराज। मेजा के हरगढ़ गांव में दो सगे मासूम भतीजों की हत्या करने वाली कातिल बुआ का एक और सच गुरूवार को सामने आया है। पता चला है कि वो बात-बात में अपना आपा खो देती है। घटना के बाद वह घर से भाग गयी थी। बुधवार को ही वह रेलवे लाइन पर लेटी हुई मिली थी। पुलिस का कहना है कि हत्या के बाद महिला की तलाश की जा रही थी। इसी दौरान किसी ने उसे भसुंदर गांव के रेलवे ट्रैक पर लेटे हुए पाया गया। सूचना पर पुलिस पहुंची और उसे गिरफ्तार कर लिया। पुलिस पूछताछ में उसकी कई अजीबोगरीब बातें सामने आई हैं।

मेजा के हरगढ़ गांव में दो सगे भतीजों की हत्या करने की वजह पुलिस खंगाल चुकी है। पुलिस पूछताछ में यह बात सामने आई है कि पूजा काफी समय से मानसिक तौर पर बीमार चल रही थी। पूजा के पिता ने जानकारी दी कि उसकी शादी 2015 में कौशाम्बी के भरूही गांव में हुई थी। उन्होंने बताया कि शादी के एक महीने बाद ही उसका पति से विवाद हुआ था। उसने पति का सिर फोड़ दिया था। इसके बाद ससुराल वाले उसे मायके छोड़ गए और फिर नहीं ले गए। करीब नौ साल से वह मायके में ही रह रही है।

उसका घर में भाभी से अक्सर विवाद होता रहा है।

भाभी से विवाद के बाद ननद पूजा ने अपने दो मासूम भतीजों को लकड़ी के पटरे से पीट-पीटकर मौत के घाट उतार दिया था और फरार हो गई थी।

कार्यकर्ता ही पार्टी की रीढ़- दूधनाथ पटेल

महत्वपूर्ण बैठक में चुनावी तैयारियों पर चर्चा के साथ ही नव नियुक्त प्रदेश पदाधिकारियों का हुआ स्वागत

लोकमित्र ब्यूरो

प्रयागराज। लोकसभा चुनाव को लेकर समाजवादी पार्टी राष्ट्रीय, प्रदेश, जिला, विधानसभा, ब्लाक तथा बूथ स्तर तक के पदाधिकारियों, कार्यकर्ताओं को हर स्तर पर तैयार रहने के लिए निरंतर प्रोत्साहित कर रही है। सपा कार्यालय में आज हुई महत्वपूर्ण बैठक में नव नियुक्त प्रदेश सचिव दूधनाथ पटेल ने अपने सम्बोधन में कहा कि समाजवादी पार्टी का कार्यकर्ता ही पार्टी की रीढ़ है। बूथ स्तर पर ईमानदारी से काम करने वाले का सम्मान पार्टी के हर नेता को करना चाहिए। प्रदेश सचिव दूधनाथ पटेल ने लोकसभा चुनाव को करो या मरो की तर्ज पर लड़ने का आह्वाहन करते हुए कहा कि केंद्र एवं प्रदेश की एनडीए सरकारों की जन विरोधी नीतियों और तानाशाही एवं दम्भ पूर्ण रवैये से सम्पूर्ण विपक्ष ही नहीं देश की आम जनता परेशान है। चंद पूंजीपतियों के इशारे पर देश के किसानों, नौजवानों

का भविष्य बर्बाद किया जा रहा है। आह्वान किया कि लोकतंत्र एवं संविधान बचाने के लिए इण्डिया गठबंधन के प्रत्याशियों की भारी संख्या में जीत के लिए कमर कसना होगा।

बैठक को जिलाध्यक्ष अनिल यादव,महानगर अध्यक्ष सैयद इफ़्तेख़ार हुसैन, एम एल सी डॉ मानसिंह यादव, विधायक श्रीमती गीता शास्त्री ने सम्बोधित करते हुए कहा कि इलेक्ट्रोल बांड के खुलासे ने भाजपा को कटघरे में खड़ा कर दिया है। न खाऊंगा न खाने दूंगा का नारा देकर सत्ता हथियाने वाले चुप हैं। सपा नेताओं ने कार्यकर्ताओं के बीच कहा कि चुनाव की रनभेरी बज चुकी है। इलाहाबाद जिले की एक सीट कांग्रेस, एक समाजवादी पार्टी तथा दो विधानसभाए प्रतापपुर एवं हंडिया जो कि भदोही संसदीय क्षेत्र में शामिल है वहां से टी एम सी के उम्मीदवार चुनाव लड़ेंगे। मगर जिले की सभी बारहों विधानसभाओं में सपा के लोग इण्डिया गठबंधन के अन्य दलों के कार्यकर्ताओं के साथ तालमेल बनाकर चुनाव जीतने का काम करेंगे।

इस अवसर पर नव नियुक्त प्रदेश सचिव दूधनाथ पटेल एवं सदस्य कार्यकारिणी रंगीलाल यादव का फूल मालाओं से स्वागत किया गया।

बैठक में कृष्ण मूर्ति सिंह, डॉ प्रेम चंद्र कुशवाहा, आर एन. यादव, पूर्व प्रमुख संदीप यादव, शांति प्रकाश पटेल, श्रीमती तारा देवी पार्षद, रामकुमार पार्षद, राम अवध पाल, खिन्नी लाल पासी, जीतलाल, नवीन यादव, आसुतोष तिवारी, नाटे चौधरी, मेहरबान सिंह, राजवंत पटेल, राजकरण पटेल, टी एन यादव, बेनीमाधव विश्वकर्मा, त्रिभुवन यादव, आदि मौजूद रहे।

यूनाइटेड कॉलेज के सात दिवसीय विशेष शिविर में चलाया स्वच्छता और मतदान अभियान

लोकमित्र ब्यूरो

प्रयागराज। राष्ट्रीय सेवा योजना, यूनाइटेड कॉलेज की इकाइयों द्वारा चल सात दिवसीय शिविर के चौथे दिन में तीनों इकाइयों के स्वयंसेवकों को पांच टोलियों में बांट कर क्रियाओं और सेवा कार्यों को लक्ष्य गीत एवं वृक्षारोपण अभियान से प्रारंभ किया गया।नेवादा और समोगर के आसपास के क्षेत्रों में पौधों का रोपण करते हुए सभी कार्यक्रम अधिकारियों और शिक्षकों समेत युवा स्वयंसेवकों ने प्राथमिक विद्यालय समोगर के शिक्षार्थियों को शिक्षा और कैरियर के अलावा पर्यावरण संरक्षण और वृक्षारोपण के महत्व पर विशेष जानकारियां दीं। यूनाइटेड इंस्टीट्यूट ऑफ मैनेजमेंट के हेड, कॉरपोरेट रिलेशन्स श्री प्रणव सिंह ने फॉरेस्ट डे पर महत्वपूर्ण जानकारियां देते हुए सभी को जागरूक किया।तत्पश्चात समोगर गांव और विद्यालय से मतदान जागरूकता रैली निकालते हुए सभी स्वयं सेवकों ने कार्यक्रम अधिकारी सत्य प्रकाश सिंह एवं भानु प्रताप राय के निर्देशन में स्वच्छता अभियान के तहत् समुचित श्रमदान किया। प्राथमिक विद्यालय समोगर की प्राचार्या और शिक्षिकाओं के माध्यम से गमले सहित पौधे भेंट स्वरूप दिए गए। राष्ट्रीय सेवा योजना के स्वयंसेवकों ने वोटर राइट्स और शिक्षा के मद्देनजर गांव वासियों के बीच चर्चा उठाते हुए एक विषय हू शुड बी वोट फॉर इंडिया पर एक सामूहिक चर्चा की योजना बनाई जो शिविर के अगले यानि पांचवें दिन से प्रारंभ होगी।

गौरव गोड बने सछास इविवि इकाई अध्यक्ष और आशुतोष मौर्या महासचिव

समाजवादी छात्र सभा की इलाहाबाद विश्वविद्यालय सहित अन्य डिग्री कॉलेज की इकाइयों के पदाधिकारी घोषित

लोकमित्र ब्यूरो

प्रयागराज। समाजवादी पार्टी के राष्ट्रीय अध्यक्ष अखिलेश यादव के निर्देशों पर समाजवादी छात्र सभा के राष्ट्रीय अध्यक्ष डॉ इमरान ने इलाहाबाद केन्द्रीय विश्वविद्यालय की इकाई कार्यकारिणी गठित की आज इलाहाबाद केंद्रीय विश्वविद्यालय छात्र संघ भवन पर समाजवादी छात्र सभा की इकाई कार्यकारिणी के सभी पदाधिकारियों ने शहीद लाल पदमधर को माल्यार्पण किया। समाजवादी छात्र सभा के राष्ट्रीय उपाध्यक्ष अजय सम्राट ने इलाहाबाद केंद्रीय विश्वविद्यालय की इकाई कार्यकारिणी के पदाधिकारियों को लाल टोपी पहनकर समाजवादी पार्टी के राष्ट्रीय अध्यक्ष अखिलेश यादव के द्वारा पीडीए की खींची गई लकीर को जन-जन तक पहुंचाने का संकल्प लिया।

इलाहाबाद केंद्रीय विश्वविद्यालय के इकाई अध्यक्ष गौरव गोड इकाई महासचिव आशुतोष मौर्या, इकाई

उपाध्यक्ष प्रभात कुमार, अनुराग यादव, सत्येंद्र पाल, प्रियांशु यादव, विभोज यादव, इकाई सचिव शुभम यादव, पवन कुशवाहा, अनूप यादव, नितेश सिंह, दीप राज प्रजापति, कृष्ण कुमार झा, आदर्श वर्मा, मानसिंह कुशवाहा बनाए गए।डिग्री कॉलेज की इकाइयों इलाहाबाद डिग्री कॉलेज के इकाई अध्यक्ष आलोक तिवारी, महासचिव रणवीर यादव, उपाध्यक्ष अमन मौर्य, अभ्यास यादव, अभिषेक मिश्रा, मंजीत चौधरी, इकाई सचिव आदर्श सिंह, अनुराग यादव, आशुतोष कुमार, नितेश कुमार, अभिषेक तिवारी, रिगमन यादव, ईश्वर शरण डिग्री कॉलेज इकाई अध्यक्ष इष्ट देव, इकाई महासचिव विपिन निषाद, इकाई उपाध्यक्ष सुमित यादव, असद अहमद, नारायण यादव, श्री प्रदीप यादव, विकास कोरी, शुभम पांडे, इकाई सचिव अभिनव प्रताप सिंह, अंकित यादव, आलोक यादव, अभय भार्गव, अभिषेक द्विवेदी, सुधीर यादव, मोहित यादव, हर्षित पटेल, अश्मित यादव, अभय तिवारी बने।

श्यामा प्रसाद चौधरी डिग्री कॉलेज के इकाई अध्यक्ष अभिषेक यादव, इकाई महासचिव शिवम वर्मा, इकाई उपाध्यक्ष अमित सिंह चौहान, रेहान फारूकी, हरिओम यादव, मोहम्मद साकिब, विशेष सिंह ,इकाई सचिव अमन वर्मा, करण सिंह, विशाल गुप्ता, सत्यभान, अभिषेक यादव, श्यामा प्रसाद मुखर्जी की इकाई अध्यक्ष देव सिंह यादव इकाई महासचिव सुश्री तनु सिंह इकाई उपाध्यक्ष सुश्री मोनिका पटेल, अनुज यादव, सचिव सुश्री इंदिरा कुमारी, सुश्री शिवम गिरी, शुभम सरोज सहित हजारों छात्र उपस्थित रहे।

शुभ, देवांश, नीरज, किशन, अधिरा, और दर्श को बढ़त

प्रयागराज। 'प्रयागराज ओपन शूटिंग चैंपियनशिप के दूसरे दिन ईगल आई शूटिंग स्पोर्टस अकादमी के निशानेबाजों का दबदबा रहा।बालसन चौराहा स्थित अकादमी के हॉल में चल रही चैंपियनशिप में दूसरे दिन लखनऊ, अयोध्या, इयता, फतेहपुर, रायबरेली, चन्दौली की टीमों ने प्रतिभाग किया जिसमें अयोध्या से सबसे वरिष्ठ खिलाड़ी राम सागर पति त्रिपाठी एवं डॉ. भुवन (रिटायर्ड डायरेक्टर चिकित्सक) ने भी अपने जलवे दिखाए।ईगल आई अकादमी के पिस्टल कोच व अध्यक्ष विजय चंदेल ने बताया कि अकादमी के शुभ वार्ष्णेय, देवांश प्रताप, क्रिस यादव, नीरज सिंह, किशन कुमार, अधिरा, शुभ यादव, दर्श पाण्डेय और देवांश सिंह ने अपने-अपने वर्गों में बढ़त बनाई। प्रतियोगिता का समापन शुक्रवार शाम पांच बजे होगा। समापन समारोह में रिटायर्ड डीआईजी केएस सिंह मुख्य अतिथि होंगे।

स्वतंत्र वीर सावरकर फ़िल्म में भगत सिंह के किरदार में दिखेंगे आमिर मलिक

विनोद रस्तोगी स्मृति संस्थान के कलाकार हैं आमिर

प्रयागराज। शहर के युवा अभिनेता आमिर मलिक रिलीज़ हो रही फीचर फिल्म ÷स्वतंत्र वीर सावरकर÷ में महान स्वतंत्रता सेनानी ÷भगत सिंह÷ की भूमिका में नजर आएंगे। फिल्म में स्वतंत्रता आंदोलन में वीर सावरकर के योगदान को दिखाया गया है। अभिनेता रणदीप हुड्डा के निर्देशन में बनी फिल्म में आमिर की सशक्त भूमिका युवाओं को प्रेरित करेगी।

आमिर ने स्कूली शिक्षा केंद्रीय विद्यालय, मनौरी से प्राप्त की और ईसीसी, प्रयागराज से स्नातक के दौरान इन्होंने विनोद रस्तोगी स्मृति संस्थान ग्रुप में रेपर्टरी जॉइन की। तीन वर्षों तक नाटकों एवं नौटंकियों - आला अफ़सर, ऐनीमल फ़ार्म, प्रमोशन, नारद मान मर्दन, बंटवारे की आग, कहानी घर-घर की, चंदन वन का बाघ आदि से अभिनय की बारीकियों को सीखा व समझा एवं ÷राष्ट्रीय नाट्य विद्यालय, नई दिल्ली÷ में दाखिले की तैयारी वरिष्ठ रंग निर्देशक अजय मुखर्जी व अभिलाष नारायण के सानिध्य में प्राप्त किया।

इसके अलावा आमिर ने शहर की वरिष्ठ रंग निर्देशिका सुषमा शर्मा व वरिष्ठ रंग निर्देशक आलोक नायर एवं अनिल रंजन भौमिक के साथ भी काम किया।

वर्ष 2017 में राष्ट्रीय नाट्य विद्यालय से स्नातक करने के बाद आमिर ने मुंबई का रुख किया व वहाँ पर भी रंगमंच का साथ नही छोड़ा। इससे पहले आमिर वेबसीरीज़ जुगाडिस्तान में भी भूमिका निभा चुके हैं। आमिर जब भी शहर आते हैं तो विनोद रस्तोगी संस्थान के युवा कलाकारों को रंगमंच के महत्व को विशेष रूप साझा करते हैं।

इविवि के विधि संकाय के छात्रों ने खेली गुलाल से होली

विधि संकाय के सहायक आचार्य अभिषेक कुमार ने छात्रों को दी धमकी

लोकमित्र ब्यूरो

प्रयागराज। इलाहाबाद विश्वविद्यालय द्वारा गत दिन एक अधिसूचना जारी कर होली खेलने पर प्रतिबंध लगाने की बात कही थी। जिसके विरोध में अखिल भारतीय विद्यार्थी परिषद इलाहाबाद विश्वविद्यालय इकाई के कार्यकर्ताओं द्वारा होली खेलने की अनुमति मांगी गई थी। इसी क्रम में विद्यार्थी परिषद के कार्यकर्ता कुलानुशासक से मिलने पहुंचे थे, जिन्होंने यह स्पष्ट किया कि होली मनाने पर किसी भी प्रकार की रोक नहीं लगाई गई है केवल किसी प्रकार का हुडदंग न हो इसकी बात कही गई थी।

उसी के बाद सभी संकायों में शांतिपूर्ण तरीके से होली खेली गई।

विधि संकाय के छात्रों द्वारा परिसर में एक दूसरे को गुलाल लगाकर होली खेली जा रही थी, इसी के बाद कुछ शिक्षकों ने आकर उन्हे बाहर जाने को कहा जिसके बाद छात्र विधि संकाय के गेट के बाहर जाकर गुलाल से होली खेलने लगे। उसी के बाद विश्वविद्यालय के अंदर से सहायक आचार्य अभिषेक कुमार ने आकर छात्रों को धमकाना चालू कर दिया। अभाविप किसी शिक्षक द्वारा गुंडागर्दी की बात करने का सख्त विरोध करती है। छात्रों का यह आरोप है कि शिक्षक ने आकर उनका सेमेस्टर पूंछा और धमकी देते हुए कहा भाग जाओ तुम जैसे 10 सालों में बहुत देखे हैं।

निर्जलीकरण,गर्मी की सबसे जटिल समस्या- डॉ प्रभात सिंह

गर्मी व होली के वातावरण में न्यूरो सबंधित बीमारियों की विशेषता व उससे बचाव के संबंध में डॉ प्रभात सिंह ने दी जानकारी

प्रयागराज। गर्मी व होली के वातावरण में न्यूरो सबंधित बीमारियों की विशेषता व उससे बचाव के संबंध में डॉ प्रभात सिंह ने पत्रकार वार्ता को सम्बोधित करते हुए बताया कि निर्जलीकरण, गर्मी की सबसे जटिल समस्या है जिसके लक्षणों में शामिल हैं भारी पसीना आना, शरीर का तापमान बढ़ा हुआ होना, चक्कर आना या बेहोशी महसूस होना, थकान और सूस्ती महसूस होना, भूख कम लगना, चिडचिडा होना, हाथ, पैर या पेट में मांसपेशियों में मरोड या दर्दनाक ऐंठन होना साथ ही गर्मी से थकावट भी एक गंम्भीर समस्या है। यह तेज गर्मी के संपर्क में आने या जोरदार शारीरिक व्यायाम के परिणामस्वरूप होता है। गर्मी की थकावट के लक्षणों में सिर दर्द, शरीर का तापमान बढा हआ होना, भारी पसीना आना, थकान, कमजोरी और बेचैनी, समूद्री बीमारी और उल्टी, कमजोर, तेज़ नाड़ी, खराब समन्वय,

चिंता।डॉ0 प्रभात सिंह ने बताया कि यदि आपको या आपके किसी जानने वाले को गर्मी से थकावट के लक्षण दिखें तो क्या करें ÷ आप जो कर रहे हैं उसे रोकें, किसी ठंडी, छायादार जगह पर जाएं और पैरों को सहारा देकर और थोड़ा ऊपर उठाकर लेट जाएं, कैफीन और अल्कोहल से परहेज करते हुए धीरे-धीरे खूब सारा पानी या फलों का रस पिएं, पंखे या एयर- कंडीशनर से, त्वचा पर ठंडे पानी का छिड़काव करके या ठंडे शॉवर या स्नान से ठंडक महसूस करें, बगल, कमर या गर्दन के नीचे कूल पैक लगाकर शरीर का तापमान कम करें ऐंठन या ऐंठन को कम करने के लिए मालिश का उपयोग करें, फिर आइस पैक का उपयोग करें ।

वही आगे उन्होंने बताया कि हीट स्ट्रोक (लू लगना) एक गंभीर बीमारी है जहां किसी व्यक्ति का तापमान् 40एष्ट से अधिक हो जाता है, जो तेज गर्भी के संपर्क में आने या जोरदार शारीरिक व्यायाम के कारण होता है।

होली के दौरान सावधानियां बरतने के विषय में डॉक्टर प्रभात सिंह ने बताया कि आपको स्वयं चश्मा पहनकर रखना चाहिए, फूल आस्तीन कपड़े पहनकर ही होली खेले तथा त्वचा में क्रीम / ऑयल लगाकर नमी बनाये रखें और दूसरो के साथ हर्बल कलर से ही होली खेले तथा इस दौरान गाड़ी संभल कर चलायें।उन्होने युवावस्था में बढ़ रहे नशे के प्रचलन की रोकथाम के लिये सबको मिल-जुलकर कार्य करने की सलाह दी।

प्रेसवार्ता में सचिव एश्एम0ए0 डॉ0 आशुतोष गुप्ता, वित्त सचिव डॉ0सुभाष वर्मा, वैज्ञानिक सचिव डॉ0 अनुभा श्रीवास्तव, पूर्व अध्यक्ष डॉ0 सुबोध जैन, भूतपूर्व अध्यक्ष डॉ0सुजीत सिंह, पी0आर0ओ0 डॉ0 अनूप चौहान आदि उपस्थित रहे।

राहुल पासी सपा यूथ के जिला सचिव मनोनीत होने पर कार्यकर्ताओं में खुशी का माहौल

लोकमित्र ब्यूरो

बहरिया,प्रयागराज। समाजवादी पार्टी के मुलायम सिंह यूथ ब्रिगेड प्रयागराज के जिलाध्यक्ष आशुतोष तिवारी के द्वारा संगठन का विस्तार करते हुए ब्लाक बहरिया राहुल पासी महेंद्र यादव , राहुल यादव, महेंद्र पटेल, को समाजवादी पार्टी में अच्छे कार्य करने पर इन को जिला सचिव मनोनीत किया गया है। समाजवादी कार्यकर्ताओं ने इस पर खुशी जताई।इस मौके पर रामदुलार महेंद्र पटेल, सतीश पटेल, राहुल यादव, अमर बहादुर तथा पूर्व जिला पंचायत सदस्य विकास निगम ने समाजवादी पार्टी के कार्यकर्ताओं ने खुशी जताई। इस अवसर पर रामपूजन यादव जिला स्टार प्रचारक राममूरत यादव अजीत कुमार मौर्य, मनमोहन सिंह, त्रिभुवन यादव, निरंजन सिंह, परम शिवम आदि रहे।

गायब मोबाइल खोजकर पुलिस ने किया सुपुर्द

होलागढ़ (प्रयागराज)। स्थानीय पुलिस ने दो माह पूर्व हरिद्वार में गायब एक मोबाइल को पुलिस ने सर्विलांस से खोज कर भुक्तभोगी को सौंप दिया।बताया गया की हसनपुर निवासी अमित कुमार पांडेय किसी काम से हरिद्वार गया था।जहां उसका एंड्राइड फोन कहीं गिर गया था।अमित ने आनलाइन सूचना दर्ज कराया था। पुलिस ने सर्विलांस से खोजकर मोबाइल अमित को सौंप दिया।अमित ने पुलिस का धन्यवाद दिया है।

होली मनाने से रोकने तथा विद्यार्थियों को धमकाने का कृत्य निंदनीय-अभाविप

लोकमित्र ब्यूरो

प्रयागराज। अखिल भारतीय विद्यार्थी परिषद इलाहाबाद विश्वविद्यालय इकाई ने विधि संकाय के सहायक प्रोफेसर अभिषेक कुमार द्वारा छात्रों को होली खेलने पर धमकी देने की कड़ी शब्दों में निंदा की है। इलाहाबाद विश्वविद्यालय जैसे शैक्षिक संस्थान में सहायक आचार्य अभिषेक कुमार द्वारा अभद्र शब्दों के प्रयोग किए जाने का अभाविप विरोध किया है एवं उनपर अनुशासनात्मक कार्रवाई की मांग की है।ज्ञात हो कि इलाहाबाद विश्वविद्यालय द्वारा एक अधिसूचना जारी कर होली खेलने पर रोक लगाया गया था, जिसे हटाने हेतु अभाविप ने ज्ञापन सौंपा था। अभाविप द्वारा विश्वविद्यालय प्रशासन से इसपर बात की गई तो यह स्पष्ट किया गया कि हुडदंग वाली होली पर रोक लगाई गई है बाकी शांतिपूर्ण तरीके से होली पर रोक नहीं है। इसके बाद सभी संकायों में छात्रों ने शांतिपूर्ण तरीके से होली खेली है। इसी क्रम में विधि संकाय के छात्र भी परिसर में होली खेल रहे थे,

जिन्हे परिसर से बाहर जाने को कहा गया और सभी ने उसका पालन किया और परिसर के बाहर गेट पर गुलाल से होली खेलने लगे। कुछ देर बाद विधि संकाय के सहायक आचार्य अभिषेक कुमार ने आकर सभी को वहां से भाग जाने की बात कही और जब छात्रों द्वारा इसका विरोध किया गया तो उन्होंने सेमेस्टर पूंछा और उसे बताए जाने पर बोला कि पिछले 10 साल से यहीं कर रहा हूं बहुत लोग आए और बहुत लोग गए हैं।

छात्रों का सेस्मेटर पूछने के बाद उन्होंने कहा कि तुम लोगों को देख लेंगे।अखिल भारतीय विद्यार्थी परिषद इलाहाबाद विश्वविद्यालय इकाई के इकाई अध्यक्ष आलोक त्रिपाठी ने कहा कि इलाहाबाद विश्वविद्यालय जैसे शैक्षिक संस्थान में किसी शिक्षक द्वारा छात्रों पर इस तरह का व्यवहार बिल्कुल भी स्वीकार्य नहीं है।अभाविप इलाहाबाद विश्वविद्यालय इकाई इस संदर्भ में विश्वविद्यालय प्रशासन से जल्द विधि संकाय के सहायक आचार्य पर अनुशासनात्मक कार्रवाई हेतु मांग करती है।

संगीत साधिका रानी रूपमती का हुआ नाट्य मंचन

प्रयागराज। संस्कृति मंत्रालय भारत सरकार के सहयोग से नाट्य संस्था भरत रंग द्वारा नाटक रानी रूपमती का मंचन किया गया। कार्यक्रम का शुभारम्भ लोक आयुक्त के उप सचिव अजय कुमार वर्मा तथा संस्कृति विभाग उत्तर प्रदेश के सहायक निदेशक डॉ राजेश कुमार अहिरवार एवं सेवा भारती अवध प्रान्त के अध्यक्ष रवींद्र सिंह गंगवार ने दीप प्रज्वलित कर किया ऐतिहासिक नाटक रानी रूपमती का लेखन एवं निर्देशन चन्द्रभाष सिंह द्वारा किया गया, जिसे मुख्य अतिथियों एवं गणमान्य दर्शकों द्वारा खूब सराहा गया।

नाटक रानी रूपमती सुप्रसिद्ध दुर्ग मांडवगढ़ की संगीत को समर्पित

अद्भुत प्रेम कथा है। यह नाटक रूपमती व बाज बहादुर की अधूरी प्रेम कहानी है, जिसका कारण बना बादशाह अकबर। बाज बहादुर व रूपमती के प्रेम का आधार व संवाहक संगीत है। दोनों ही उच्च कोटि के कलाकार है, प्रेम की पवित्रता गंभीरता व मर्यादा का पालन करते है।डेढ़ घंटे से अधिक अवधि के नाटक ने अपनी कहानी और कलाकरों के अभिनय से दर्शकों को बाधें रखा। नाटक में जूही कुमारी, बृजेश कुमार चौबे, निहारिका कश्यप, सुन्दरम मिश्रा, प्रणव श्रीवास्तव, करन दीक्षित, कोमल प्रजापति, अनामिका रावत, अभय प्रताप सिंह, शशांक तिवारी, पीयूष राय, श्रेयांश यादव, प्रदीप मिश्रा, ज़ैरेज़ कलीम शुभम कुमार, कंचन शर्मा आदि कलाकरों ने अपनी - अपनी बेहतरीन भूमिका निभाई वहीं सह-निर्देशन सुन्दरम मिश्रा प्रकाश संयोजन मो. हफीज , पार्श्व संगीत चन्द्रभाष सिंह, सेट जामिया शकील एवं शिवरतन, मेकअप सचिन गुप्ता का रहा।

सपा के नव नियुक्त प्रदेश सचिव का हुआ स्वागत

लोकमित्र ब्यूरो

होलागढ़ (प्रयागराज)। समाजवादी पार्टी के जिला कार्यालय जार्जटाउन में गुरुवार को नवनियुक्त प्रदेश सचिव दूध नाथ पटेल का कार्यकर्ताओं ने फूल माला से जोरदार स्वागत किया। बता दें कि समाजवादी पार्टी के राष्ट्रीय अध्यक्ष व पूर्व मुख्यमंत्री अखिलेश यादव के निर्देश पर प्रदेश अध्यक्ष नरेश उत्तम पटेल के आदेश पर पार्टी के पूर्व जिला महासचिव / पूर्व जिला पंचायत

सदस्य दूधनाथ पटेल को प्रदेश सचिव बनाया गया।

जिस खुशी में जिला कार्यालय पर भव्य स्वागत किया गया। इस मौके पर जिलाध्यक्ष गंगापार अनिल यादव, नगर अध्यक्ष इफ्तखार हुसैन एडवोकेट, एमएलसी डॉक्टर मानसिंह यादव, विधायक श्रीमती गीता शास्त्री,पूर्व जिला अध्यक्ष कृष्णमूर्ति सिंह यादव, नवीन यादव,

आशुतोष तिवारी, खिन्नी लाल पासी, प्रवक्ता दान बहादुर मधुर, पूर्व ब्लाक प्रमुख संदीप यादव,पार्षद राम कुमार ,तारा देवी, राम मूरत नाटे चौधरी, जिला उपाध्यक्ष जीत लाल पासी,धर्मेंद्र कैथवास, टीएन यादव, राजवंत पटेल, राम अचल यादव, शोभनाथ शर्मा, राकेश, श्याम सिंह यादव,बेनी माधव विश्वकर्मा आदि रहे।

अधिवक्ता ने लगाया डीजल के बदले गाड़ी में पानी भरने का आरोप,मौके पर जबरदस्त हंगामा

प्रयागराज। गुरूवार को सिविल लाइंस सुभाष चौराहे के समीप पेट्रोल पंप पर जोरदार हंगामा हुआ। एक अधिवक्ता ने आरोप लगाया कि पंप पर डीजल की जगह पानी गाड़ियों में डाला जा रहा है। पम्प में डीजल भरवाने वाले एक अधिवक्ता जोर-जोर से शोर मचा रहे थे कि 900 का डीजल भराया जिसमें 800 का पानी निकला। इसके बाद मौके पर पुलिस पहुंची और भीड़ को शान्त कराने में जुट गयी। फिलहाल अभी इसको लेकर जांच की जा रही है। प्रयागराज के सुभाष चौराहे पर स्थित इंडियन ऑयल की पेट्रोल

टंकी है। जहां गुरूवार हाईकोर्ट के अधिवक्ता संदीप कुमार ने कार में 900 रुपयव का डीजल भरवाया। कुछ दूर जाने के बाद ही गाड़ी बंद हो गयी। वह वापस पेट्रोल पंप पर पहुंचे और शोर मचाते हुए हंगामा खड़ा कर दिया। वहां पर रहे अन्य पेट्रोल डालने आए लोगों का आरोप था कि पेट्रोल के साथ पानी भी मिक्स कर दिया जा रहा है।

अधिवक्ता संदीप कुमार पेट्रोल टंकी के मालिक और मैनेजर को बुलाने की बात कही लेकिन दोनों सामने नहीं आये। वही मौके पर पहुंची पुलिस ने भीड़ को शान्त कराया और आगे की कार्रवाई का आश्वासन दिया। अधिवक्ता ने पेट्रोल की जांच करने की मांग की। सभी के सामने दोबारा माप यंत्र में पेट्रोल निकल गया जिसमें फिर से पानी की मात्रा अधिक पाई गयी। फिलहाल अभी जांच की जा रही है। सिविल लाइंस स्थित पेट्रोल पंप पर डीजल में पानी निकलने की शिकायत और हंगामे के बाद मौके पर इंडियन आयल के अधिकारी भी मौके पर पहुंच गये। जहां उन्होंने पंप से डीजल का सैंपल लिया और जांच की बात की। वहीं पेट्रोल भराने वालों को आश्वासन भी दिया है कि जांच के बाद कार्रवाई की जाएगी।

पईसा पुलिस ने पैरा मिलिट्री फोर्स के साथ किया फ्लैग मार्च

लोकमित्र ब्यूरो

सिराथू, कौशाम्बी। लोकसभा चुनाव के मद्देनजर पईसा थाना क्षेत्र में पुलिस और पैरामिलिट्री फोर्स ने मिलकर फ्लैग मार्च निकाला। संयुक्त बल ने घनी आबादी और संवेदनशील इलाकों से गुजरते हुए असामाजिक तत्वों को कड़ा संदेश दिया कि चुनाव प्रभावित करने का प्रयास किया तो खैर नहीं। साथ ही आमजन को यह विश्वास दिलाया कि निडर होकर मतदान करें। जनपद में लोकसभा चुनाव शांतिपूर्ण संपन्न कराने के लिए गुरुवार को पईसा थानाध्यक्ष जगदीश कुमार ने पुलिस बल व एसएसबी के जवानों एवं पैरामिलिट्री फोर्स के साथ क्षेत्र के रमसहायपुर , अनेठा मोड़ , उदीहीन बुजुर्ग आदि जगहों में फ्लैग मार्च निकाला गया।

थाना कड़ाधाम पुलिस व पैरामिलिट्री फोर्स ने किया एरिया डोमिनेशन

कौशाम्बी। लोकसभा सामान्य निर्वाचन 2024 के दृष्टिगत पुलिस अधीक्षक कौशाम्बी के निर्देशन में थाना कड़ाधाम पुलिस बल द्वारा पैरामिलिट्री फोर्स के साथ थाना क्षेत्रांतर्गत एरिया डोमिनेशन किया गया व ड्रोन के माध्यम से निगरानी की गयी तथा निर्भीक एवं स्वतंत्र मतदान करने हेतु लोगों को जागरूक किया गया तथा हिस्ट्रशीटरों को चेक किया गया।

होली के पहले मंदाकिनी नदी के घाटों की सफाई में भिड़ गई बुंदेली सेना

चित्रकूटः होली के पहले मंदाकिनी नदी के घाटों की सफाई का अभियान गुरूवार को बुंदेली सेना ने पन्नालाल घाट से शुरु किया। गंदगी से पटे घाट को नहाने लायक बनाया गया और बड़ी तादाद में कचरा और गंदगी नदी से बाहर की गई। बुंदेली सेना के जिलाध्यक्ष अजीत सिंह ने बताया कि लगभग 150 वें लगातार चलने के कारण रामघाट में नदी की सतह में गंदगी कम रहती है, लेकिन नया गाँव छोटे पुल से लेकर बूडे हनुमान मंदिर तक नदी चोई, चारा, गंदगी से पटी पड़ी है। होली में लोगों को साफस्वच्छ घाट में स्नान करने को मिले। इसके लिए बुंदेली सेना ने नदी की सफाई का अभियान शुरु किया है। नया गाँव छोटे पुल के पास स्थित पन्नालाल घाट की गुरूवार से सफाई शुरु हुई।

संदिग्ध दशा में दुकान में रखा सिलेंडर हुआ ब्लास्ट

लोकमित्र ब्यूरो

पश्चिम शरीरा, कौशाम्बी। कोतवाली क्षेत्र के कस्बे में बृहस्पतिवार सुबह दुकान में संदिग्ध परिस्थितियों में आग लगने से दुकान के अंदर रखा सिलेंडर फट गया दुकान में रखा सामान जलकर राख हो गया।पश्चिम शरीरा कस्बा निवासी रामजी केशरवानी की दुकान है और वह बुधवार रात को दुकान बंद करके घर चला गया।वृहस्पतिवार सुबह 3बजे अचानक से दुकान में आग लग गई और अंदर रखा सिलेंडर ब्लास्ट हो गया और ब्लास्ट सिलेंडर की आवाज से पूरा कस्बा गूँज गया मौके पर पहुंची पश्चिम शरीरा फायर बिग्रेड की टीम ने बड़ी मशक्कत में आग में काबू पाया और आग बुझा रहे पश्चिम शरीरा थाने के उपनिरीक्षक अवरंगजेब खा घायल हो गए जिन्हें नजदीकी अस्पताल में भर्ती कराया गया है जहाँ हालत स्थित है और रामजी केशरवानी की दुकान में रखा सामान,जनरेटर व पंद्रह हजार

नगदी समेत साठ हजार रुपए का सामान जल गया और आग की तेज लपटे से बगल में मोबाइल की दुकान लालचंद केशरवानी का बीस हजार का सामान जल गया और रितेश सोनकर का रखा फल की दुकान में रखा करीब तीस हजार रुपये का फल खराब हो गया बगल में ही मंजय सोनकर की दुकान में रखा बीस हजार रुपए की सब्जी नष्ट हो गई और राममिलन सोनकर की साड़ी की दुकान में दस हजार रुपए का नुकसान हुआ है।जानकारी पर मौके पर पहुंचे हल्का लेखपाल कुलदीप शुक्ला ने नुकसान का आकलन करके तहसील में रिपोर्ट बनाकर दे दी है।

अपर पुलिस अधीक्षक ने चौकीदारों को वितरित किया साइकिल, सीटी, टॉर्च व साफा

लोकमित्र ब्यूरो

कौशाम्बी। अपर पुलिस अधीक्षक कौशाम्बी द्वारा पुलिस लाइन कौशांबी चौकीदारों की गोष्ठी कर उनकी समस्याओं के बारे में जानकारी की गयी व उन्हे साइकिल, सीटी, टॉर्च, साफा आदि का वितरण कर पुलिस के कर्तव्यों दायित्वों से अवगत कराया गया। इस दौरान प्रतिसार निरीक्षक पुलिस लाइन मौजूद रहे।

निरोधात्मक कार्यवाही मे 13 गिरफ्तार

कौशाम्बी। जनपद में अपराध के विरूद्ध चलाये जा रहे अभियान के क्रम में साधारण मारपीट व शांति भंग करने के आरोप में

(थाना पश्चिम शरीरा से 03, थाना महेवाघाट से 01, थाना कौशाम्बी से 01, थाना सराय अकिल से 06, थाना मोहब्बतपुर पइन्सा 02) कुल 13 आरोपियों को गिरफ्तार कर चालान किया गया।

आगामी पर्वो व लोकसभा चुनाव को लेकर डीएम व एसपी ने की बैठक

लोकमित्र ब्यूरो

कौशाम्बी। आगामी त्योहार होली व रमजान तथा लोकसभा चुनाव 2024 के दृष्टिगत कलेक्ट्रेट स्थित जिलाधिकारी कार्यालय में जिलाधिकारी कौशाम्बी व पुलिस अधीक्षक कौशाम्बी द्वारा अपर जिलाधिकारी कौशाम्बी, अपर पुलिस अधीक्षक कौशाम्बी, समस्त उपजिलाधिकारी व समस्त क्षेत्राधिकारी गणों के साथ गोष्ठी कर आवश्यक दिशा निर्देश दिए गए।

मतगणना उपरान्त किसी भी प्रकार का कोई विजय जुलूस नहीं निकाला जायेंगा

कौशाम्बी। अपर जिला मजिस्ट्रेट ने बताया है कि मतगणना उपरान्त किसी भी प्रकार का कोई विजय जुलूस नही निकाला जायेंगा। प्रायः यह देखा जाता है कि चुनाव प्रक्रिया प्रारम्भ होने पर व्यक्तियों, दलों द्वारा मतदाताओं को प्रभावित करने एवं अपने बाहुबल का प्रदर्शन करने के लिए अग्नेयाश्त्रों का प्रदर्शन किया जाता है, इस विषय में स्पष्ट किया जाता है कि किसी भी व्यक्ति द्वारा अपने शस्त्र को राजनैतिक दल अथवा प्रत्याशी के साथ संचरण करते हुए पाया गया तो यह माना जायेंगा कि उसके द्वारा शस्त्र अधिनियम के शर्तो का उलंघन किया गया है और यह मानते हुए शस्त्र जब्तीध्निरस्तीकरण की कार्यवाही की जायेंगी। शस्त्र धारको को किसी राजनैतिक दल अथवा व्यक्ति के साथ संचरण करने पर पूर्णतयः प्रतिबन्धित किया जाता है, यह प्रतिबन्ध स्वयं राजनैतिक दल व प्रत्याशी पर पूर्ण रूप से लागू होंगे। कोई भी व्यक्ति अग्नेयाश्त्र के साथ किसी राजनैतिक गतिविधि, प्रचार-प्रसार में हिस्सा नही लेंगा।

कोई भी व्यक्ति किसी भी धर्म, पंथ, सम्प्रदाय आदि के किसी भी महापुरूष, देवी-देवता आदि का प्रत्यक्ष या परोक्ष किसी भी रूप से अनादर करने का प्रयास नही करेंगा और न ही जनसामान्य को भड़काने वाली अथवा दिग्भ्रमित करने वाली कोई अफवाह फैलाएगा। इसी प्रकार ऐसा कोई लेखनध्वॉल पेन्टिंग न कियाध्कराया जायेंगा और न ही समक्ष स्तर से अनुमति प्राप्त किये बिना देवी-देवताओं अथवा किसी महापुरूष की मूर्ति ही स्थापित की जायेंगी। किसी भी चार पहिया वाहन या अन्य छत वाले वाहनों की छत पर कोई यात्री यात्रा नहीं करेंगा और दो पहिया वाहनों पर दो से अधिक व्यक्ति तथा अन्य वाहनों पर निर्धारित यात्रियों से अधिक यात्रा नहीं करेंगा। कोई भी व्यक्ति, समूह किसी सार्वजनिक अथवा धार्मिक स्थलों के आस-पास मांस, गोश्त न ही बेंचेगा और न ही फेंकेगा। कोई भी व्यक्ति, व्यक्तियों का समूह निर्धारित, अनुमन्य स्थल के अतिरिक्त सार्वजनिक, धार्मिक स्थलों के आस-पास खुलेआम किसी प्रकार की मदिरा का न तो विक्रय करेंगा और न ही मदिरा पान करेंगा।

महावीर सेवा संस्थान द्वारा पाँच दिवसीय कार्यशाला का हुआ शुभारम्भ

लोकमित्र ब्यूरो

कौशाम्बी। महावीर सेवा संस्थान बरगढ़ चित्रकूट के द्वारा ब्लॉक मंझनपुर के ग्राम ओसा में अंधविश्वास निवारण मे विज्ञान एवंम प्रोद्योगिकी की भूमिका सम्बंधी पाँच दिवसीय कार्यशाला के आयोजन का शुभारंभ किया। जिसमे कुल 25 बच्चो ने प्रतिभाग किया। इस दौरान सभी को अंधविश्वास के बारे मे जागरूक कर समाज मे एक नया संदेश देने व अंध विश्वास के निवारण के लिए अपना सहयोग प्रदान करने की बात कही गयी। इस कार्यक्रम मे पूर्व प्रवक्ता डा0 राज कुमार, प्राचार्य महामाया महा विद्यालय डा0 अरबिन्द कुमार, डॉ0 अजय कुमार, महावीर सेवा संस्थान के सचिव अजीत कुमार जैन, परियोजना समन्यवक, विपिन त्रिपाठी, अनन्त जैन, सचिन एवं प्रवक्ता गुलाब पटेल आदि उपस्थित रहे।

पुलिस ने होली-चुनाव को लेकर अवैध शराब पर कसा शिकंजा

लोकमित्र ब्यूरो

चायल, कौशाम्बी। संदीपन घाट थाना पुलिस ने होली और लोकसभा चुनाव के दौरान अवैध तरीके से तैयार कर बेची जाने वाली कच्ची शराब के ठिकानों पर शिकंजा कसने का अभियान चलाया है। बुधवार रात टीम ने बड़ागांव और रसूलपुर बदले गांव में छापेमारी की। इसी दौरान पुलिस ने कई कुंतल लहन बरामद कर नष्ट करते हुए कच्ची शराब के साथ एक तस्कर को दबोच लिया। थाने लाकर पुलिस ने तस्कर के खिलाफ लिखापढ़ी कर कार्रवाई कर दी है।

होली के दौरान शराब की बिक्री अधिक होती है। इसके अलावा कच्ची शराब का कारोबार भी तेजी से बढ़ता है। लोकसभा चुनाव की अधिसूचना भी जारी हो चुकी है। इसी के मद्देनजर शराब के अवैध कारोबार पर संदीपन घाट पुलिस शिकंजा कस रहा है। एसओ भुवनेश चौबे के निर्देश पर मूरतगंज चौकी प्रभारी मनोज सिंह तोमर की अगुवाई में पुलिस टीम ने बुधवार रात रसूलपुर बदले और बड़ागांव में अवैध शराब के ठिकानों पर दबिश दी। रसूलपुर बदले और बड़ागांव में पुलिस ने लगभग पांच कंतल बरामद कर उसे मौके पर ही नष्ट करा दिया। इसके अलावा कई भट्ठियों को भी तोड़ दिया। रसूलपुर बदले गांव निवासी मन्नी लाल पुत्र राम औतार के पास से पुलिस ने बीस लीटर कच्ची अवैध शराब बरामद की। पुलिस मन्नीलाल को हिरासत में लेकर थाने ले गई। पुलिस ने आरोपी तस्कर के खिलाफ लिखापढ़ी कर उसका न्यायालय चालान कर दिया।

दबंग भाइयों ने उधारी का पैसा न देने पर बाइक मिस्त्री को पीटा, पैसे छीना

लोकमित्र ब्यूरो

मनौरी, कौशाम्बी। चरवा थानाक्षेत्र के चौराडीह बाजार में बुधवार की दोपहर उधारी का पैसा न देने पर दबंग भाइयों ने दुकान पर जाकर बाइक मिस्त्री को जमकर पीट दिया और जेब में रखा पैसा छीन लिया। पिटाई से उसको काफी चोटें आई। शोर सुनकर मौके पर पहुंचे लोगों ने बीच-बचाव कर मामले को शांत कराया। घायल ने थाने जाकर दो भाइयों के खिलाफ मामले की तहरीर दी। तहरीर पाकर पुलिस शिकायत की जांच में जुट गई है।

चरवा क्षेत्र के सुधवर गांव निवासी सुभाष कुमार पुत्र रामजस बाइक मिस्त्री है। उसने चौराडीह बाजार में बाइक रिपेयरिंग की दुकान खोल रखा है। सुभाष के अनुसार उसने चौराडीह गांव के एक व्यक्ति से 545 रुपए उधार लिया था।बुधवार की दोपहर वह दुकान पर बाइक की रिपेयरिंग कर रहा था। इसी दौरान कर्जदाता के दो पुत्र अपने हाथों में डंडा लेकर उसके पास पहुंचे और उधारी का बकाया पैसा मांगने लगे।उसके द्वारा बकाया पैसा बाद में देने की बात कहने पर दोनों उसके साथ गाली-गलौच करने लगे। आरोप है कि विरोध करने पर उन्होंने डंडों से उसकी जमकर पिटाई कर दी और जेब में रखा 20 हजार 5 सौ रुपए छीन लिया। पिटाई से सुभाष को काफी चोटें आई। शोर सुनकर मौके पर पहुंचे लोगों ने बीच-बचाव कर मामले को शांत कराया।घायल मिस्त्री ने थाने जाकर आरोपियों के खिलाफमामले की तहरीर दी। तहरीर पाकर पुलिस शिकायत की जांच में जुट गई है।

दबंग ने साथियों संग पुराने विवाद में युवक को पीटकर किया बेहोश

लोकमित्र ब्यूरो

चरवा, कौशाम्बी। चरवा थानाक्षेत्र के काजू गांव में बुधवार की शाम बाइक से घर लौट रहे युवक को दबंग ने साथियों के साथ पुराने विवाद को लेकर पीट दिया। पिटाई से वह बेहोश होकर वहीं गिर गया। सूचना पाकर वहां पहुंचे परिजनों ने घायल को उठाकर इलाज के लिए अस्पताल में भर्ती कराया। घायल के चाचा ने थाने जाकर घटना की तहरीर दी। तहरीर पाकर पुलिस शिकायत की जांच में जुट गई है।

संदीपन घाट क्षेत्र के रसूलपुर बदले गांव निवासी चंद्रभूषण सिंह पुत्र छोटेलाल किसानी कर परिवार का भरण-पोषण करता है।उसने बताया कि बुधवार को उसका भतीजा राहुल सिंह पुत्र चंद्रभान बाइक से काजू गांव स्थित बैंक गया था।शाम को वह घर लौट रहा था। इसी दौरान गांव के पूर्व ग्राम प्रधान के घर के समीप एक दबंग अपने तीन साथियों के साथ उसे मिला और पुरानी रंजिश को लेकर उसके साथ गाली गलौज करने लगा। आरोप है कि विरोध करने पर दबंग ने साथियों के साथ मिलकर उसकी जमकर पिटाई कर दिया।

पिटाई से राहुल बेहोश होकर वहीं गिर गया। आसपास के लोगों के ललकारने पर हमलावर जान से मारने की धमकी देते हुए चले गए। सूचना पाकर मौके पर पहुंचे परिजनों ने उसे इलाज के लिए एक निजी अस्पताल में भर्ती कराया।घायल के चाचा ने थाने जाकर घटना की तहरीर दी। तहरीर मिलने के बाद पुलिस शिकायत की जांच में जुट गई है।

दबंग ने साथियों संग पुराने विवाद में भाइयों को पीटा

चरवा, कौशाम्बी। चरवा थानाक्षेत्र क्षेत्र के काजू गांव में बुधवार की रात पुराने विवाद में दबंग ने साथियों के साथ मिलकर दो भाइयों को जमकर पीट दिया। पिटाई से उनको काफी चोटें आई। शोर सुनकर मौके पर पहुंचे लोगों ने बीच-बचाव कर मामले को शांत कराया। घायलों ने थाने जाकर तीन लोगों के खिलाफ मामले की तहरीर दी। तहरीर पाकर पुलिस शिकायत की जांच में जुट गई है।चरवा क्षेत्र के काजू गांव निवासी सुलखान सिंह पुत्र धूम बहादुर किसानी कर परिवार का भरण-पोषण करता है।उसके अनुसार बुधवार की शाम वह घर के बाहर बैठा था।इसी दौरान गांव का एक दबंग अपने अन्य दो साथियों के साथ वहां पहुंचा और पुराने विवाद को लेकर उसके साथ गाली-गलौच करने लगा। आरोप है कि विरोध करने पर उन तीनों ने उसकी डंडों से पिटाई करना शुरू कर दिया। पिटाई का विरोध करने पहुंचे भाई मलखान सिंह को भी पीटा। पिटाई से दोनों भाइयों को काफी चोटें आई।

हिसामपुर गांव में मानक को ताक पर रखकर जिम्मेदार कर रहे इंटर लॉकिंग निर्माण

लोकमित्र ब्यूरो

करारी, कौशाम्बी। कहने को भले ही प्रदेश के मुखिया योगी जी जीरो टारलेंस के जरिए कार्य करवा रहे है। लेकिन ऐसा नहीं हो रहा है। गांव में आज भी प्रधान सचिव के कमाऊ नीति के चलते भ्रष्टचार पर उतारू है। प्रदेश के मुखिया का सख्त आदेश है की गांव था कस्बों में इंटरलॉकिंग नाली निर्माण आदि जैसे विकास कार्य पूरी गुणवत्ता के साथ कराया जाए। लेकिन प्रधान सचिव धन कमाने के चक्कर में घटिया सामग्री का प्रयोग करते हैं। जिससे कुछ महीनो में ही सड़के ध्वस्त हो जाती हैं। नालियां ध्वस्त हो जाती हैं। जिसके चलते ग्रामीणों को दिक्कतों का सामना करना पड़ता है।विकासखंड मंझनपुर के हिसामपुर गांव में साफदेखा जा सकता है की इंटरलॉकिंग निर्माण कार्य में जमकर अनियमितता बरती जा रही है। यहां ना तो ईट अच्छी गुणवत्ता का लगाया जा रहा है। और न ही मानक के हिसाब से निर्माण कार्य कराया जा रहा है। यहां बिना रेत का बालू डाले ही इंटर लॉकिंग बिछाई जा रही है। साथ ही पटसेम ईट और महीन बालू का प्रयोग किया जा रहा है। जिम्मेदार सरकारी धन कमाने के चक्कर में जमकर अनियमितता कर रहे है। जिससे गांव के लोग काफी अक्रोसित है। बिना सही कार्य देखे ही जेई कैसे पेमेंट कर देते है। जेई के मिली भगत से भी खेल हो रहा है। गांव के लोगों ने इंटर लॉकिंग निर्माण कार्य में घटिया सामग्री प्रयोग करने का आरोप लगाया है। प्रधान सचिव मानक विहीन कार्य कर जमकर सरकारी धन का बंदर बांट कर रहे है। गांव के लोगों ने उच्चाधिकारियों का ध्यान आकृष्ट कराकर निर्माण कार्य की जांच और कार्यवाही करने की मांग किया है।

वाहन चेकिंग के दौरान की गई कार्यवाही

कौशाम्बी। जनपद में चलाये जा रहे यातायात से सम्बन्धित अभियान के क्रम में जनपद स्तर पर विभिन्न थानों व यातायात पुलिस द्वारा यातायात नियमों का पालन न करने वालों के विरुद्ध सघन चेकिंग की गई, चेकिंग के दौरान दो-पहियाध्चार पहिया वाहनों को चेक किया गया। यातायात नियमों का उल्लघन करने वाले 150 वाहनों का ई-चालान किया गया।

दबंगों ने विवाद में समझौता कराने गए प्रधान को पीटा

नेवादा, कौशाम्बी। पिपरी कोतवाली क्षेत्र के जवई गांव में बुधवार की शाम जमीनी विवाद में समझौता कराने पहुंचे ग्राम प्रधान को दबंगों ने जमकर पीट दिया। इससे ग्राम प्रधान को गंभीर चोटें आई। घायल प्रधान ने थाने जाकर घटना की तहरीर दी। मामले में कार्यवाही न होने से नाराज प्रधान ने गुरुवार को सीओ से मामले की शिकायत कर आरोपियों के खिलाफ कार्यवाही करने की गुहार लगाई।जवई गांव के ग्राम प्रधान ओमप्रकाश दिवाकर हैं। उन्होंने बताया कि गांव में एक युवक सार्वजनिक रास्ते के खड़ंजे पर दीवार खड़ी कर अवैध निर्माण कर रहा था।इसी बात को लेकर दो पक्षों के बीच कई दिनों से विवाद चल रहा था। बुधवार शाम मामले की जानकारी मिलने पर वह मौके पर दोनों पक्षों के बीच समझौता कराने पहुंचे। आरोप है कि वहां पहुंचने पर एक पक्ष के चार युवकों ने उन्हें घेर लिया और लाठी डंडों से उनकी पिटाई कर दी। पिटाई से ग्राम प्रधान को काफी चोटें आई। शोर सुनकर मौके पर जुटे लोगों ने बीच बचाव कर मामला शांत कराया। घायल प्रधान ने थाने जाकर आरोपी दबंगों के खिलाफ तहरीर दी। तहरीर मिलने के बाद पुलिस ने मामले में कोई कार्यवाही नहीं की।

समन्वय बनाकर हर्षोल्लास के साथ मनाएं होली और ईद का पर्व

डीएम व एसपी ने ली शान्ति समिति की बैठक

चित्रकूटः जिलाधिकारी अभिषेक आनंद व पुलिस अधीक्षक अरुण कुमार सिंह की उपस्थिति में आगामी होली एवं ईद त्योहार को सकुशल संपन्न कराए जाने की दृष्टिगत शान्ति समिति की बैठक जिला कलेक्टरेट के सभागार में हुई।

जिलाधिकारी ने सभी धर्म गुरुओं से अपील की कि आगामी आने वाले पर्व को शांतिपूर्ण मनाया जाता है और मनाए। उन्होंने कहा कि होली, ईद व अन्य त्योहारों को जो जिला प्रशासन की तरफ से व्यवस्थाएं रहती है वह तत्पर रहेंगी। उन्होंने अधिशासी अधिकारी कर्वी को निर्देशित किया कि साफसफाई एवं जल संस्थान पानी की व्यवस्था सुनिश्चित कराएं। उन्होंने कहा कि ग्रामीण क्षेत्रों में साफ-सफाई की व्यवस्था जिला पंचायत राज अधिकारी सुनिश्चित कराएं। उन्होंने मुख्य चिकित्साधिकारी से कहा कि स्वास्थ्य व्यवस्था से सम्बन्धित एंबुलेंस व कीट हर सामुदायिक स्वास्थ्य केन्द्र पर मुस्तैद रहनी चाहिए। साथ ही पुलिस व्यवस्था भी सभी जगह पर लगा दी गयी है। अधिशासी अभियंता विद्युत को निर्देशित किया कि जहां पर तार लटक रही है उसे सही कराएं। उन्होंने सभी उप जिलाधिकारियों व पुलिस क्षेत्राधिकारियों को निर्देशित किया कि जहां पर होलिका दहन कार्य संपन्न किया जाएगा, स्थलीय निरीक्षण करना सुनिश्चित करें। उन्होंने कहा कि किसी भी भ्रामक खबरों की तरफध्यान न दें। कहा कि भारत निर्वाचन आयोग द्वारा चुनाव की घोषणा कर दिया गया है। इसको ध्यान में रखते हुए त्योहार को हर्षोल्लास के साथ मनाएं। उन्होंने कहा कि आने वाले होली व ईद को आपस में समन्वय बनाकर एक दूसरे के पर्व में शामिल होकर हर्षोल्लास के साथ हम लोग पर्व मनाए। किसी भी प्रकार की अप्रिय घटना नहीं होनी चाहिए।

पुलिस अधीक्षक अरुण कुमार सिंह ने कहा कि यह त्योहार की श्रृंखला में देश के सबसे बड़े त्योहार चुनाव का आ गया है। साथ ही सामाजिक, धार्मिक पर्व भी मनाए जाएंगे। उन्होंने सभी धर्म गुरुओं से अपील करते हुए कहा कि सभी को इसी आबो हवा में रहना है। हम सबको समन्वय बनाकर हर्ष उल्लास के साथ पर्व को मनाई। उन्होंने कहा कि जो समस्याएं बताई गई है, उसको संज्ञान में लाकर निस्तारण किया जाएगा। इस मौके पर अपर जिलाधिकारी वित्त एवं राजस्व उमेश चंद्र निगम, अपर पुलिस अधीक्षक चक्रपाणि त्रिपाठी, अधिशासी अभियंता विद्युत दीपक सिंह आदि मौजूद रहे।

अवैध शराब के साथ पांच कारोबारी गिरफ्तार

चित्रकूटः पुलिस अधीक्षक अरुण कुमार सिंह के निर्देश पर आगामी लोकसभा चुनाव के दृष्टिगत अवैध शराब निर्माण एवं बिक्री की रोकथाम के लिए चलाये जा रहे अभियान के क्रम में चित्रकूट पुलिस ने 5 आरोपियों के कब्जे से कुल 10 लीटर कच्ची व 76 क्वार्टर देशी शराब बरामद की।

सीतापुर चौकी प्रभारी गौरव तिवारी व उनकी टीम द्वारा शिवबालक निवासी भंभई को 24 क्वार्टर देशी शराब के साथ गिरफ्तार किया। इसी प्रकार कोतवाली कर्वी के उप निरीक्षक अंशुल कुमार व उनकी टीम द्वारा सचिन कुमार निवासी बनवारीपुर को 19 क्वार्टर देशी शराब के साथ गिरफ्तार किया गया। इसके अलावा राजापुर थाना के उप निरीक्षक कन्हैया बख्श सिंह व उनकी टीम द्वारा श्याम लाल निषाद निवासी रेवाडी को 10 लीटर अवैध कच्ची शराब के साथ गिरफ्तार किया गया। पहाड़ी थाना के उप निरीक्षक सुरेश प्रताप सिंह व उनकी टीम द्वारा शिवबहादुर निवासी कलवारा बुजुर्ग को 18 क्वार्टर देशी शराब के साथ गिरफ्तार किया गया। सरधुवा थाना के उप निरीक्षक राजेन्द्र प्रसाद यादव व उनकी टीम द्वारा बिनुवा निवासी रहुनिया मजरा को 15 क्वार्टर देशी शराब के साथ गिरफ्तार किया गया। आरोपियों के विरूद्ध सम्बन्धित थानों में आबकारी अधिनियम के तहत अभियोग पंजीकृत किया गया।

जीवन की कार्यशाला में विकसित भारत के लिए लक्ष्य बनाएं युवा- प्रो. डॉ. मंजू सिंह

बहुगुणा पीजी कालेज में एनएसएस के तहत युवा संवाद कार्यक्रम में युवा शक्ति की हुई हौसला आफजाई

मतदाता जागरूकता अभियान को लेकर छात्र छात्राओं ने निकाली रैली

लोकमित्र ब्यूरो

लालगंज, प्रतापगढ़। नगर स्थित बहुगुणा पीजी कालेज मे राष्ट्रीय सेवा योजना के तहत गुरूवार को युवा संवाद कार्यक्रम का आयोजन किया गया। वहीं मतदाता जागरूकता अभियान को लेकर एनएसएस स्वयंसेवको द्वारा नगर मे जागरूकता रैली भी निकाली गयी। कार्यक्रम का शुभारंभ एनएसएस की राज्य संपर्क अधिकारी प्रो. डॉ. मंजू सिंह व समन्वयक प्रो. डॉ. भास्कर शुक्ला एवं महाविद्यालय के प्राचार्य डॉ. शैलेन्द्र मिश्र ने मां सरस्वती के चित्र पर माल्यार्पण व दीप प्रज्ज्वलन कर किया। छात्रा कंचन वर्मा, अंजनी सरोज व राधा रानी ने मां सरस्वती की वंदना तथा कंचन वर्मा, सलोनी व रागिनी तथा अंजली ने स्वागत गीत की मनमोहक प्रस्तुति दी। छात्रा मीनाक्षी कोरी का मतदाता जागरूकता गीत तथा अंजली सरोज के द्वारा बेटी के सशक्तीकरण से जुड़े गीत सुनकर अतिथि मंत्रमुग्ध हो उठे। युवा संवाद कार्यक्रम को बतौर मुख्य अतिथि संबोधित करते हुए राज्य संपर्क अधिकारी प्रो. डॉ. मंजू सिंह ने कहा कि विकसित भारत के निर्माण में युवाओ को अपने जीवन की कार्यशाला में एक मजबूत लक्ष्य निर्धारित करना चाहिए। उन्होने कहा कि एनएसएस जीवन मे चुनौतियो से लड़ते हुए आगे बढ़ने का युवाओ मे जज्बा पैदा करने का पवित्र मिशन है। डॉ. मंजू सिंह ने छात्राओ की हौसला आफजाई करते हुए कहा कि मिशन शक्ति का उद्देश्य देश की सामाजिक एवं आर्थिक तथा प्रगतिशील व्यवस्था में महिलाओ को स्वयं मे सशक्त भूमिका के लिए मुकाम तय करना होगा।

उन्होने प्रधानमंत्री नरेन्द्र मोदी के 2047 के विकसित भारत के संकल्प को साकार बनाने के लिए युवा शक्ति से कठिन परिश्रम के साथ लक्ष्य के प्रति आत्मविश्वास को लेकर सार्थक जागरूकता भी प्रदान की।

राजेन्द्र सिंह रज्जू भैया विश्वविद्यालय प्रयागराज के समन्वयक प्रो. डॉ. भास्कर शुक्ला ने बतौर विशिष्ट अतिथि युवाओ से राष्ट्र निर्माण मे अपने आप को चेतनशील बनाए रखने पर जोर दिया। कार्यक्रम मे आल इण्डिया रूरल बार एसोशिएसन के राष्ट्रीय अध्यक्ष ज्ञानप्रकाश शुक्ल ने अर्न्तराष्ट्रीय परिवेश मे भारत के विश्व पटल पर भावी नेतृत्व के संकल्पो पर प्रकाश डाला। कार्यक्रम की अध्यक्षता करते हुए प्राचार्य डॉ. शैलेन्द्र मिश्र ने कहा कि छात्र एवं छात्राओ को अध्ययनशीलता के प्रति गाम्भीर चिंतन के साथ व्यक्तित्व विकास के लिए मूल्यवान योगदान के प्रति संकल्पबद्ध होने का आहवान किया।

प्रारम्भ मे कार्यक्रमाधिकारी डॉ. फणीन्द्र नारायण मिश्र ने एनएसएस से जुडे महाविद्यालय की उपलब्धियो की प्रगति आख्या प्रस्तुत की। युवा संवाद कार्यक्रम मे निर्णायक मण्डल की प्रो. डा. ऋचासुकुमार व पूर्व प्राचार्य डॉ. राजकुमार पाण्डेय ने भी कार्यक्रम मे युवा कौशल की प्रस्तुतियों को सराहनीय बताया। समारोह मे प्राचार्य डॉ. शैलेन्द्र मिश्र व कार्यक्रमाधिकारी डॉ. फणीन्द्र मिश्र तथा अधिवक्ता ज्ञानप्रकाश शुक्ल ने प्रो. डॉ. मंजू सिंह व डॉ. भास्कर शुक्ल को स्मृति चिन्ह प्रदान कर सम्मानित किया। संचालन छात्र आदर्श ने किया। संवाद कार्यक्रम के बाद प्रो. डॉ. मंजू सिंह द्वारा कॉलेज गेट से एनएसएस के विशेष मतदाता जागरूकता अभियान की रैली को भी हरी झण्डी दिखाकर रवाना किया गया। इसके तहत एनएसएस से जुडे स्वयंसेवको को जागरूकता के स्लोगनो के साथ नगर मे लोगों को अधिकाधिक मतदान के प्रति प्रेरित करने में उत्साहित देखा गया। समारोह मे डॉ. आलोक द्विवेदी, डॉ. राजेन्द्र मिश्र, डॉ. धर्मेन्द्र सिंह, डॉ. संदीप मिश्र, प्रियंका, डॉ. वाचस्पति आदि रहे। आभार प्रदर्शन कार्यक्रमाधिकारी डॉ. सीमा त्रिपाठी ने किया।

दुर्घटना को दावत दे रहा वादकारी शेड के ऊपर से गुजर रही एचटी लाइन, नाराजगी

समस्याओं को लेकर नाराज वकीलो ने कामकाज का किया बहिष्कार

लोकमित्र ब्यूरो

लालगंज, प्रतापगढ़। तहसील पसिर में सार्वजनिक शौचालयों में गंदगी तथा वादकारी शेडो मे नियमित साफ सफाई की समस्या के साथ वादकारी शेड के ऊपर से गुजर रहे एचटी लाइन के तार अभी तक शिफ्ट न होने को लेकर गुरूवार को वकीलो मे नाराजगी देखी गयी। नाराज वकीलों ने समस्याओं के समाधान की मांग को लेकर न्यायिक कामकाज का भी बहिष्कार किया। तहसील परिसर मे अधिवक्ताओं की हुई आमसभा मे परिसर मे साफ सफाई के समुचित प्रबन्ध न होने को लेकर नाराजगी जतायी गयी। सभा की अध्यक्षता करते हुए संयुक्त अधिवक्ता संघ के अध्यक्ष अनिल त्रिपाठी महेश ने कहा कि नगर पंचायत मुख्यालय होने के बावजूद परिसर मे सार्वजनिक शौचालय दुर्गन्ध कर रहा है। इसके चलते अधिवक्ताओं तथा परिसर मे आने वाले फरियादियो को भी परेशान होना पड़ता है। वही उन्होने वादकारी शेडो मे नियमित साफ सफाई न होने को लेकर भी प्रशासन पर लापरवाह होने का आरोप मढ़ा है। आमसभा मे वकीलो मे इस बात का भी गुस्सा देखा गया कि नेशनल हाइवे से लगे वादकारी शेड के ऊपर से एचटी लाइन का तार दुर्घटना को दावत दे रहा है। तार को शिफ्ट किये जाने को लेकर कई बार वकीलो ने समाधान दिवस मे भी अफसरो को ज्ञापन सौंप रखा है। वकीलो का कहना है कि एसडीएम के आदेश के बावजूद बिजली विभाग जानलेवा संभावित दुर्घटना को लेकर मौन साधे है। सभा का संचालन महामंत्री धीरेन्द्र शुक्ल ने किया। वरिष्ठ उपाध्यक्ष शैलेन्द्र चतुर्वेदी तथा उपाध्यक्ष लाल विनोद सिंह ने समाधान न होने पर विरोध प्रदर्शन की भी चेतावनी दी है। इस मौके पर रोशन सरोज, इरफान, प्रभाकर पाल, रवीन्द्र नाथ तिवारी, संतोष सिंह, राजेश सरोज, विभाकर शुक्ल, रामकिंकर शुक्ल, दीपेन्द्र तिवारी, मस्तराम पाल, शिवप्रसाद यादव, राजेश जायसवाल, निरंजन पाण्डेय, विजय प्रकाश त्रिपाठी, लालता प्रसाद पाण्डेय, रामअभिलाष यादव, सुरेन्द्र सिंह, राजीव त्रिपाठी आदि अधिवक्ता रहे।

कच्चे मार्ग पर जगह जगह गड्ढे से हलाकान हो रहे ग्रामीण, डीएम से गुहार

लालगंज, प्रतापगढ़। रास्ते मे जगह जगह गडढे को लेकर ग्रामीणो मे आक्रोश देखा जा रहा है। ग्रामीणों ने डीएम को शिकायती पत्र देकर रास्ते की बदहाली को दुरूस्त कराए जाने की मांग उठायी है। रामपुर संग्रामगढ़ के अलीपुर के ग्रामीणों ने डीएम को दिये गये शिकायती पत्र में कहा है कि हरिहरपुर से गांव के लिए सवा दो किलोमीटर लम्बा कच्चा मार्ग बनाया गया है। इस मार्ग पर जगह जगह गडढे होने से हरिहरपुर, बददू का पुरवा, अलीपुर, रिसालपुर, भुवन का पुरवा आदि गांव के लोगों को आवागमन में हलाकान होना पड़ रहा है। कई बार ग्रामीणों ने सड़क को दुरूस्त कराए जाने की गुहार लगायी तो इसे पक्के मार्ग के रूप मे निर्मित कराए जाने का लालीपाप ही मिल सका है। गांव के रामदुलारे, राजू वर्मा, रामदेव, साहबलाल, रामपयाग आदि का कहना है कि इसी मार्ग पर प्राथमिक विद्यालय भी निर्मित है। पिछले लोकसभा व विधानसभा तथा पंचायती चुनाव में यह विद्यालय मतदान केन्द्र भी बनाया जाता है। इसके बावजूद सडक की बदहाली को लेकर शासन व प्रशासन मौन साधे हुए है। ग्रामीणों की शिकायत पर एसडीएम प्रवीण द्विवेदी ने रामपुर संग्रामगढ़ के बीडीओ को आवश्यक कार्रवाई के निर्देश

भागवत कथा में अवधेश्वर नाथ पहुंचे राजा भैया

भोलेनाथ का दर्शन पूजन कर पहनाया मुकुट

लोकमित्र ब्यूरो

कुंडा प्रतापगढ़। अवध पति महाराज राजा भगीरथ द्वारा पूजित गंगा तट पर स्थित महारूद्र बाबा अवधेश्वरनाथ धाम शाहपुर बेंती में श्री मद भागवत कथा सप्ताहिक ज्ञान यज्ञ के तीसरे दिन गुरुवार को बाबा अवधेश्वरनाथ धाम जनसत्ता दल लोकतांत्रिक पार्टी के राष्ट्रीय अध्यक्ष, पूर्व कैबिनेट मंत्री, कुंडा विधायक कुंवर रघुराज प्रताप सिंह राजा भैया ने प्रख्यात कथा वाचक आचार्य श्री अतुल जी महराज द्वारा कही जा रही कथा को श्रवण किया । इसके बाद भोलेनाथ का जलाभिषेक पूजन अर्चन मुकुट पहनाकर बाबा भोलेनाथ की पूजा अर्चना कर क्षेत्र वासियों के जनकल्याण हेतु कामना की । इस दौरान पूर्व सांसद वर्तमान एमएलसी कुंवर अक्षय प्रताप सिंह गोपाल जी, डॉ कैलाश नाथ ओझा ,प्रबंधक जुगनू जी,प्रतिनिधि हरि ओम शंकर श्रीवास्तव, सचिव विनय कुमार ओझा , निजी सचिव अजीत सिंह, जिलापंचायत अध्यक्ष प्रतिनिधि कुलदीप पटेल, पूर्व प्रमुख बिहार प्रफुल्ल सिंह डब्बू, संजीव सिंह, संदीप पाण्डेय विपिन , राही सिंह ,मनीष शुक्ला ,शैलू ओझा, चेयरमैन कुंडा प्रतिनिधि डॉ शिवप्रसाद मिश्रा भगवन अनिल सिंह, कुंवर बृजेश सिंह , प्रमुख कुंडा संतोष सिंह, बिजय पाण्डेय डीहा ,सुमित, मोहित मिश्रा,धुन्ना गोसाई , गोलू अंकित ,पिंटू दुबे ,राम भवन कौशल ,सूरज, सुमित तिवारी फूलमती, समाजसेवी नीतीश पांडेय राज पटना समेत सैकड़ों कथा श्रवण करने आए भक्त गण उपस्थित रहे।

कौशाम्बी लोकसभा सीट पर चलेगा राजा भइया का जादू

क्या टिक पाएंगे सांसद विनोद सोनकर

रुपेंद्र शुक्ला

कुंडा प्रतापगढ़। लोकसभा चुनाव का बिगुल बज चुका है।उत्तर प्रदेश में सात चरणों में मतदान होगा।पहले चरण के मतदान के लिए नामांकन भी शुरू हो गया है,लेकिन अभी तक कई लोकसभा सीट ऐसी हैं जहां पर उम्मीदवारों को लेकर असमंजस की स्थिति बनी हुई है।उन्हीं में से एक कौशांबी लोकसभा सीट है।कौशांबी लोकसभा में रघुराज प्रताप सिंह उर्फ राजा भघ्इया की जबरदस्त बढ़ती पैठ को देखकर किसी भी पार्टी ने अभी अपना उम्मीदवार नहीं उतारा है।राजा भघ्इया की राजनीति खासकर भारतीय जनता पार्टी में बढ़ते कद को देखते हुए मौजूदा सांसद विनोद सोनकर को फिर से चुनावी मैदान में उतारे जाने पर सवालिया निशान लग गया हैं।

कौशांबी लोकसभा सीट उत्तर प्रदेश की अनुसूचित जाति बाहुल्य सीट है।कुंडा और बाबागंज विधानसभा इस सीट के सियासी गणित में एक फार्मूले का काम करती है। 2009 से पहले यह क्षेत्र चायल लोकसभा सीट से जाना जाता था।कौशाम्बी लोकसभा सीट ऐसी सीट है,जहां राजा भघ्इया का जमकर जादू चलता है।इस बार भी लोकसभा चुनाव में राजा भघ्इया का पूरा जादू चलेगा,क्योंकि भारतीय जनता पार्टी में राजा भघ्इया की दखल लगातार बढ़ रही है। राज्यसभा चुनाव में राजा भघ्इया ने खुलकर भाजपा का समर्थन किया था।ऐसे में अब देखना होगा कि कौशांबी लोकसभा में राजा भघ्इया के आगे कौन टिक पाता है।

कौशांबी जिला प्रचीन वत्सदेश की राजधानी रहा है। 250 ईसा पूर्व कौशांबी के घोषिता राम बिहार में भगवान बुद्ध चतुर्मास रहने आए थे।जैन धर्म के छटे तीर्थंकर पद्मप्रभु की जन्मस्थली है।यहां की 80 फीसदी आबादी खेती पर निर्भर है। उद्योग न होने से अधिकतर लोग मुंबई,दिल्ली,पंजाब,गुजरात आदि राज्यों

में काम की तलाश में चले जाते हैं।कौशांबी जिले के पश्चिम में फतेहपुर जिला, उत्तर में प्रतापगढ़ जिला,दक्षिण में चित्रकूट जिला है।कौशांबी बहुत ही पिछड़ा जिला है।पिछले सात सालों से उपमुख्यमंत्री रहते हुए केशव प्रसाद मौर्य भी जिले में बहुत विकास नहीं कर सके।विकास के नजरिए से देखा जाए तो एक जनपद एक उत्पाद के अंतर्गत केला उत्पादन पर कोई कार्य नहीं हुआ है।पुरातत्व स्थली को बुद्ध सर्किट से जोड़ने का काम बहुत ही धीमी गति से चल रहा है। मेडिकल कॉलेज में नियुक्ति की प्रक्रिया चालू नहीं हो सकी है। जिले में केंद्रीय विद्यालय खोलने का वादा पूरा नहीं हुआ।केंद्र की 10 सालों की सरकार और प्रदेश सरकार की सात सालों में कौशांबी के लोगों को जनप्रतिनिधियों से सिर्फ निराशा ही हाथ लगी है।

पिछले पांच पंचवर्षीय चुनाव को देखा जाए तो 2014 से भारतीय जनता पार्टी से विनोद सोनकर चुनाव जीते थे।जबकि इसके पहले समाजवादी पार्टी से शैलेन्द्र कुमार दो बार चुनाव जीते थे। 1999 के चुनाव में बहुजन समाज पार्टी से सुरेश पासी चुनाव जीते थे।जातीय समीकरण की बात की जाए तो 46 प्रतिशत अनुसूचित जाति, 36 फीसदी पिछड़ा वर्ग, लगभग 13 फीसदी मुस्लिम और 7 फीसदी सामान्य जाति के लोग यहां निवास करते हैं। कौशांबी की साक्षरता दर 58 फीसदी है।प्रतापगढ़ तक फैला कौशांबी लोकसभा क्षेत्र 2008 में अस्तित्व में आया था।कौशांबी लोकसभा सीट अनुसूचित जाति के लिए आरक्षित है। कौशांबी लोकसभा सीट का गठन प्रतापगढ़ जिले की दो विधानसभाओं और कौशांबी जिले को मिलाकर वर्ष 2008 में किया गया था।फिलहाल कौशांबी से भारतीय जनता पार्टी से विनोद कुमार सोनकर सांसद हैं, लेकिन इस सीट पर राजा भघ्इया का पूरा राजनीतिक दखल है।

यहां पहली बार 2009 में लोकसभा चुनाव हुआ था। समाजवादी पार्टी से शैलेन्द्र कुमार चुनाव जीते थे।इसके बाद 2014 के चुनाव में भारतीय जनता पार्टी से विनोद कुमार सोनकर चुनाव जीते थे।मोदी लहर में विनोद सोनकर ने अपने निकटतम प्रतिद्वंदी सपा से शैलेन्द्र कुमार पासी को 42,900 वोटों से पराजित किया था। 2019 के चुनाव में भारतीय जनता पार्टी ने विनोद सोनकर पर फिर से उम्मीदवार बनाया।विनोद सोनकर 3.83 लाख वोट पाकर चुनाव जीते। समाजवादी पार्टी से इंद्रजीत सरोज 3.44 लाख वोट पाकर दूसरे स्थान पर रहे।

पायल चोरी करते महिला को दुकानदार ने पकड़ा दरोगा ने छोड़ा

बीरापुर ,प्रतापगढ़। पट्टी कोतवाली क्षेत्र के उड़ैयाडीह बाजार निवासी पवन कुमार सोनी उड़ैयाडीह बाजार में आभूषण की दुकान खोलकर परिवार का भरण पोषण करता है। बुधवार को उड़ैयाडीह की साप्ताहिक बाजार थी। शाम को एक महिला आभूषण की दुकान पर पहुंची और चांदी का पायल दिखाने की बात कहने लगी। तो पवन कुमार सोनी ने उसे चादी का पायल दिखाने लगा तो महिला ने और मॉडल का पायल दिखाने की बात कहने लगी। जब दुकानदार अलमारी से और मॉडल के पायल निकालने लगा तो महिला ने इसका एक चांदी का पायल चुरा लिया। इसी बीच पवन की निगाह चोरी करते महिला पर पड़ गई। और चोरी की वारदात सीसी कैमरे में कैद हो गई। काफी देर तक पायल देखने के बाद वह महिला पायल नहीं लिया और चलता बनी। तो दुकानदार पवन कुमार ने उसे रोक लिया और कहा कि तुम मेरा चांदी का पायल चुरा ली हो। सूचना पर पहुंची पुलिस ने तलाशी लिया तो चोरी किया गया पायल महिला से बरामद हुआ। और महिला गिड़ गिड़ाने लगी। चोर महिला के पकड़े जाने की सूचना मिलते ही लोगों की भारी भीड़ जुड़ गई। और मामले की सूचना पट्टी कोतवाली को दी गई। सूचना मिलते ही उप निरीक्षक श्याम सुंदर गिरी मौके पर पहुंचे और जुटी भीड़ को हटाकर कर चोर महिला को छोड़ दिया। दरोगा द्वारा चोर महिला के छोड़े जाने का मामला क्षेत्र में चर्चा का विषय बना हुआ है। इस संबंध में कोतवाल पट्टी आलोक कुमार से बात की गई तो उन्होंने कहा कि मुझे इस मामले की जानकारी नहीं है।

21 मिलावटी व 10 नकली औषधियों का सेवन कदापि न करें-आयुर्वेदिक एवं यूनानी अधिकारी

लोकमित्र ब्यूरो

प्रतापगढ़। क्षेत्रीय आयुर्वेदिक एवं यूनानी अधिकारी डा0 जयराम यादव ने बताया है कि 21 मिलावटी औषधियॉ क्रमशः विश्वास गुड हेल्थ कैप्सुल आयुर्वेदा (मेन्युफैक्चर डा0 विश्वास आयुर्वेदा इण्टरनेशनल प्रा0लि0), पेननिल चूर्ण (मेन्युफैक्चर गोपाल हर्बल्स), एज-फिट चूर्ण (मेन्युफैक्चर गोपाल हर्बल्स), अमृत आयुर्वेदिक चूर्ण (मेन्युफैक्चर गोपाल हर्बल्स), स्लीमेक्स चूर्ण (मेन्युफैक्चर गोपाल हर्बल्स), दर्द मुक्ति चूर्ण (मेन्युफैक्चर जे0डी0 स्वामी आयुर्वेदा), आर्थोनिल चूर्ण (मेन्युफैक्चर बालाजी हर्बल्स), योगी केयर (मेन्युफैक्चर योगी केयर हर्बल), माइकान गोल्ड कैप्सूल (मेन्युफैक्चर जमना हर्बल रिसर्च लि0), डाइबियन्ट शुगर केयल टैबलेट (मेन्युफैक्चर एम्बिक आयुर्वेद इण्डिया प्रा0लि0), हाईपावर मूसली कैप्सूल (मेन्युफैक्चर रिनोविजन एक्सपोर्ट प्रा0लि0), डाइबियोग् केयर (मेन्युफैक्चर रिषी अमृत आयुर्वेद फार्मेसी), झंडु लालिमा ब्लड एण्ड स्किन प्यूरिफायर (मेन्युफैक्चर इमामी लिमिटेड), हेल्थ गुड सीरप (मेन्युफैक्चर हाइटो हर्बल्स प्रा0लि0), हेपलिव डीएस सीरप (मेन्युफैक्चर अफ्लाटस फार्मास्युटिकल्स प्रा0लि0), सिस्टोन सीरप (मेन्युफैक्चर हिमालया वेलनेस कम्पनी), बायना प्लस आयल (मेन्युफैक्चर अक्षय आयर्वुद भवन), वातारिन ऑयल (मेन्युफैक्चर यूनाइटेड फार्मास्युटिकल्स), लिव-52 (मेन्युफैक्चर हिमालया वेलनेस कम्पनी), न्यू रिविल (मेन्युफैक्चर एचसीआर फार्मूलेशनस प्रा0लि0), बोस्टा एम आर टैबलेट (मेन्युफैक्चर स्टारमड फार्मूलेशनस) तथा 10 नकली औषधियां क्रमशः ज्वाला दाद (मेन्युफैक्चर ज्वाला आयुर्वेद भवन), रूमो प्रवाही (मेन्युफैक्चर श्री धन्वंतरी हर्बल्स),

सुन्दरी कल्प सीरप (मेन्युफैक्चर हरीसन फार्मा), त्रयोदशांग गुग्गुल (मेन्युफैक्चर दिव्य फार्मेसी), वेदान्तक वटी (मेन्युफैक्चर गगन फार्मास्यूटिकल्स), एसीन्यूट्रा लिक्विड (मेन्युफैक्चर यू0ए0पी0 फार्मा प्रा0लि0), आंवला चूर्ण (मेन्युफैक्चर फ्यूजन आयुर्वेदा), सुपर सोनिक कैप्सूल (मेन्युफैक्चर रिनोविजन एक्सपर्टस प्रा0लि0), बोस्टा 400 टैबलेट (मेन्युफैक्चर स्टारमड फार्मूलेशन) व बायना प्लस कैप्सूल (मेन्युफैक्चर अक्षय आयुर्वेद भवन) औषधियों को राजकीय विश्लेषक उ0प्र0 लखनऊ द्वारा परीक्षोपरान्त अधोमानक पाया गया है।

उन्होने बताया है कि अधोलिखित औषधियां अधोमानक है एवं इन औषधियों में स्टेरायड व अन्य नकली दवाओं की मात्रा पायी गयी है।

इनकी विक्री तत्काल प्रभाव से प्रतिबन्धित है एवं इनका सेवन स्वास्थ्य के लिये हानिकारक है। उन्होने जनपदवासियों से अपील किया है कि औषधियों का सेवन कदापि न करें एवं जनपद के समस्त आयुर्वेदिक औषधि विक्रेताओं से अपील की है कि औषधियों का विक्रय कदापि न करें, विक्रय करते हुये पाये जाने पर नियमानुसार विधिक कार्यवाही की जायेगी।

भागवत कथा श्रवण करने से भगवान के प्रति भक्ति गहरी होती है- विमल महराज

सांगीपुर,प्रतापगढ़। क्षेत्र के पूरब देऊम गांव में बृज बिहारी मिश्र के आयोजन में श्रीमद भागवत कथा में अयोध्या धाम से पधारे कथा व्यास पंडित विमल कृष्ण शास्त्री महराज ने भगवत कथा के छठे दिन व्यास गद्दी से बताया कि भगवान जन्म नही लेते वे जब जब भक्तो पर संकट पड़ता हैं तब तब किसी न किसी रूप में अवतार लेकर पापियों का विनास कर सनातन धर्म की रक्षा करते हैं । पंडित बृज बिहारी मिश्र एवम मार्कण्डेय मिश्र की तरफसे आए हुए भक्तों का आभार व्यक्त किया गया। प्रधान विनोद सिंह, समाजसेवी पंडित कैलाश पति मिश्र, रामबोध शुक्ल व जिला पंचायत सदस्य प्रतिनिधि अशोकधर दुबे ने कथा व्यास को पुष्प माला के साथ में अंगवस्त्रम से सम्मानित किया ।इस मौके पर रामशरन शुक्ल, बबन पाण्डेय, विनोद सिंह, अशोक कुमार मौर्य, बड़े लाल तिवारी, वृजेश मिश्र, शशि पांडेय, रवि शंकर उपाध्याय, रामबरन मिश्र, पप्पू शुक्ल, श्रीप्रकाश मिश्र समेत अन्य लोग मौजूद रहे।

वारण्टी महिला समेत आधा दर्जन गिरफ्तार

लोकमित्र ब्यूरो

प्रतापगढ़। पुलिस ने महिला वारण्टी समेत आधा दर्जन को गिरफ्तार किया है।जनपद के थाना लालगंज के उ0नि0 श्री दीपक कुमार यादव हमराह द्वारा देखभाल क्षेत्र, तलाश वांछित, वारण्टी अभियुक्त के दौरान एसटी नं0-1460,2013 धारा 498ए, 323,504,506 भादवि व 3,4 डीपी एक्ट थाना लालगंज जनपद प्रतापगढ़ से सम्बन्धित 02 वारण्टी अभियुक्त व अभियुक्ता 01-मो0 मुख्तार पुत्र शेख चन्दुल निवासी ग्राम पटकापुर इदिलपुर थाना लालगंज जनपद प्रतापगढ़, 02-शायरा बानो पुत्री मो0 मुख्तार निवासी ग्राम पटकापुर इदिलपुर थाना लालगंज जनपद प्रतापगढ़ को उसके घर के पास से गिरफ्तार किया गया।जनपद के थाना कंधई के उ0नि0 श्री रज्जन राव हमराह द्वारा देखभाल क्षेत्र, तलाश वांछित, वारण्टी अभियुक्त के दौरान वाद सं0- 959,15 धारा 10 उ0प्र0 गुण्डा अधिनियम थाना कंधई जनपद प्रतापगढ़ से सम्बन्धित 01 वारण्टी अभियुक्त साहवान पुत्र नजीर निवासी ग्राम रामपुर कुर्मियान थाना कंधई जनपद प्रतापगढ़ को ताला बाजार से गिरफ्तार किया गया।जनपद के थाना देल्हूपुर के उ0नि0 श्री शिवपूजन यादव हमराह द्वारा देखभाल क्षेत्र, तलाश वांछित, वारण्टी अभियुक्त के दौरान वाद सं0- 14,2010 मु0अ0स0-130,09 धारा 2,3 गैंगस्टर थाना रानीगंज जनपद प्रतापगढ़ से सम्बन्धित 01 वारण्टी अभियुक्त मंसूर अली पुत्र असगर अली निवासी ग्राम तौकलपुर थाना देल्हूपुर जनपद प्रतापगढ़ को ग्राम तौकलपुर से गिरफ्तार किया गया।जनपद के थाना कंधई के उ0नि0 श्री भूपेशनाथ सिहं हमराह द्वारा देखभाल क्षेत्र,तलाश वांछित, वारण्टी अभियुक्त के दौरान वाद सं0-470,17 धारा 138बी थाना कंधई जनपद प्रतापगढ़ से सम्बन्धित 01 वारण्टी अभियुक्त शिव साहब पुत्र रामसुमेर निवासी ग्राम सकरा थाना कंधई जनपद प्रतापगढ़ को उसके घर के पास से गिरफ्तार किया गया।

04 अवैध देसी बम के साथ गिरफ्तार

लीलापुर,प्रतापगढ़। पुलिस ने चार अवैध देसी बम के साथ गिरफ्तार किया है।जनपद के थाना कोतवाली देहात के उ0नि0 श्री राकेश कुमार सिंह मय हमराह देखभाल क्षेत्रध्चेकिंग के दौरान मुखबिर की सूचना पर थानाक्षेत्र कोतवाली देहात के देवघाट पुल के पास से 01 व्यक्ति महाबल सिंह पुत्र इन्द्रजीत उर्फ बंगाली सिंह नि0 सिटकहा पूरे खुशई थाना कोतवाली देहात जनपद प्रतापगढ़ को 04 अदद देसी बम के साथ गिरफ्तार किया गया। उक्त बरामदगी के संबंध में थाना कोतवाली देहात में मु0अ0सं0 89,2024 धारा 4,5 विस्फोटक अधिनियिम का अभियोग पंजीकृत किया गया। जनपद के थाना कोतवाली देहात के उ0नि0 श्री राहुल कुमार मय हमराह द्वारा देखभाल क्षेत्रध् तलाश वांछित, वारण्टी अभियुक्त के दौरान मु0नं0 7125,2013 धारा 498ए, 494, 323, 504, 506 भादवि से सम्बन्धित वारण्टी अभियुक्त सत्यभूषण पटेल पुत्र चन्द्र प्रताप पटेल नि0ग्राम डगौतापुर थाना कोतवाली देहात जनपद प्रतापगढ़ को उसके गांव ग्राम डगैतापुर से गिरफ्तार किया गया।

दुष्कर्म का अभियुक्त गिरफ्तार

बाघराय,प्रतापगढ़। पुलिस ने दुष्कर्म के अभियुक्त को गिरफ्तार किया है।आरोपी द्वारा ग्राम देवरीहरदो पट्टी थाना बाघराय जनपद प्रतापगढ़ निवासी 01 महिला की मदद करने का भरोसा देते हुए बातचीत करने, शादी करने का झूठा आश्वासन देकर महिला के साथ दुष्कर्म करने, गर्भपात कराने के प्रकरण में प्राप्त तहरीर के आधार पर थाना बाघराय में अभियोग पंजीकृत किया गया था ।पुलिस अधीक्षक, प्रतापगढ़ श्री सतपाल अंतिल के निर्देशन व अपर पुलिस अधीक्षक पश्चिमी श्री संजय राय के पर्यवेक्षण में आज दिनांक 21.03.2024 को थानाध्यक्ष श्री निकेत भारद्वाज के कुशल नेतृत्व में थाना बाघराय उ0नि0 श्री दिनेश कुमार राय मय हमराह द्वारा थाना स्थानीय पर पंजीकृत उपरोक्त मु0अ0सं0 82,24 धारा 366, 376, 313, 504 भादवि में विवेचनात्मक कार्यवाही के दौरान मुखबिर की सूचना पर अभियोग से संबंधित 01 अभियुक्त चन्द्रकेश उर्फ चिन्टू पुत्र राममिलन निवासी ग्राम बरबसपुर थाना बाघराय जनपद प्रतापगढ़ को आजाद नगर चौराहा के पास से गिरफ्तार किया गया ।

बृजेश सिंह अध्यक्ष एवं राजेश्वर महामंत्री निर्वाचित

जिला बार एसोसिएशन का चुनाव सम्पन्न

लोकमित्र ब्यूरो

प्रतापगढ़। जनपद के वरिष्ठ अधिवक्ताओं एवं सबसे पुराने अधिवक्ता संगठन जिला बार एसोसिएशन में पदाधिकारियों के लिए हुए मतदान में आज अध्यक्ष पद के प्रत्याशी बृजेश बहादुर सिंह गौतम ने अपने निकटतम प्रत्याशी ज्ञानेंद्र सिंह को 13 मतों से पराजित कर दिया। बृजेश बहादुर सिंह को 131 मत , ज्ञानेन्द्र सिंह को 118 मत , शिवराम मिश्र को 67 मत प्राप्त हुए जिसमें बृजेश बहादुर सिंह गौतम को अध्यक्ष पद पर निर्वाचित घोषित किया गया। इसी प्रकार महामंत्री पद हेतु हुए मतदान में राजेश्वर प्रताप सिंह को 115 मत, गुलाब सिंह को 78 मत , लल्लन सिंह को 56 मत ,कमलेश बहादुर सिंह को 31 मत , ज्ञानेन्द्र बिहारी श्रीवास्तव को13 मत, शेख बदरुद्दीन को 25 मत प्राप्त हुए। महामंत्री पद हेतु राजेश्वर प्रताप सिंह को निर्वाचित घोषित किया गया। एल्डर कमेटी के प्रभारी चेयरमैन वरिष्ठ अधिवक्ता जय नारायण सिंह ने बताया कि कुल 342 अधिवक्ता मतदाताओं में से 322 मतदाताओं ने अपने मताधिकार का प्रयोग किया था , जिसमें अध्यक्ष बृजेश बहादुर सिंह और महामंत्री राजेश्वर प्रताप सिंह को निर्वाचित घोषित किया गया।

अन्य सभी पदों हेतु पदाधिकारियों का चुनाव निर्विरोध हुआ है । उन्होंने बताया कि अध्यक्ष पद में 6 मत और महामंत्री पद हेतु 3 मत अवैध पाए गए ।एल्डर कमेटी के प्रभारी अध्यक्ष जय नारायण सिंह ने बताया कि पूर्व में वरिष्ठ उपाध्यक्ष पद पर विक्रम सिंह, कनिष्ठ उपाध्यक्ष दीपेन्द्र प्रताप सिंह, करूणेश प्रताप सिंह व कमलेश कुमार, संयुक्त मंत्री के पद पर धर्मेन्द्र कुमार सिंह प्रकाशन, बृजेन्द्र बहादुर पाल व विवेक कुमार त्रिपाठी, कोषाध्यक्ष पद पर विकास कुमार सिंह निर्विरोध निर्वाचित हो चुके है। चुनाव प्रक्रिया को सम्पन्न कराने में जिला बार के निर्वतमान अध्यक्ष ओम प्रकाश सिंह, विजयपाल सिंह, वीरेन्द्र प्रताप सिंह, चन्द्रभान सिंह सोमवंशी, विजय श्रीवास्तव आदि मौजूद रहे। चुनाव परिणाम घोषित होते ही निर्वाचित पदाधिकारियों के समर्थकों ने एक दूसरे को बधाई देते हुए प्रसन्नता व्यक्त किया, निर्वाचित अध्यक्ष और महामंत्री को अधिवक्ताओं ने माल्यार्पण करके बधाई दी ।

इस अवसर पर निर्वाचित अध्यक्ष ने सभी अधिवक्ताओं के प्रति आभार जताया और कहा कि अधिवक्ताओं की अपेक्षाओं पर खरा उतरने का प्रयास करूंगा।

विश्व जल-दिवस पर विशेष

जल का अतिसय दोहन रच रहा विनाश की लीला- रणविजय निषाद

लोकमित्र ब्यूरो

सिराथू, कौशाम्बी। कालान्तर में घटता हुआ भू-गर्भ जलस्तर, दूषित और विषैली होती नदियाँ, सिकुड़ते ग्लेशियर वैश्विक चिन्तन के विषय हैं। यह विषय अब किसी देश विशेष के लिए नहीं प्रत्युत समग्र जीवमण्डल के लिए यत्र-तत्र-सर्वत्र अभिव्यक्त होता आ रहा है। उक्त बाते जल बचाओ जीवन बचाओ के संयोजक रणविजय निषाद ने बताते हुए कहा की सचाई तो यह है कि मनुष्य जहाँ भी अपनी भोगवादी जीवन शैली का हस्तक्षेप करता आ रहा है, वहाँ-वहाँ विष बीज का वपन हो जा रहा है। प्रकृति (जल-थल-नभ) मनुष्य की बर्बरता से इतनी तंग आ चुकी है कि वह अब विकराल रूप-रंग, आकार-प्रकार में अपना भयावह रूप दिखाने के लिए बाध्य और विवश है।

हाल ही में दक्षिण अफ्रीका के केपटाउन में अधिकांश घरों में लोग बूँद-बूँद जल के लिए तरस रहे हैं। जिस तरह हमारे यहाँ डीजल-पेट्रोल के लिए पेट्रोल पम्प लगाकर के इनकी विक्री की जा रही है, ठीक उसी तरह दक्षिण अफ्रीका के केपटाउन शहर में जल का वितरण मशीनों के माध्यम से किया जा रहा है। लोग बूँद-बूँद जल के लिए इधर-उधर भटक रहे हैं स्थिति बहुत ही भयावह है। हम आप प्रत्यक्षदर्शी हैं कि प्रकृति समय-समय पर भूकंप, भू-स्खलन, घटते भू-गर्भ जलस्तर, ओजोन परत क्षरण, सूखा, बाढ़ इत्यादि रूप में मनुष्य की क्रूरता के लिए उन्हें अविस्मरणीय सीख सिखाने के लिए कटिबद्ध है। हम सबने अज्ञानवश हाथ धुलने के लिए पेयजल (मीठाजल) को ही माध्यम बनाया है, जिसके कारण जलसंकट कालांतर में एक पर्वताकार रूप ले सकता है। वर्त्तमान में बुन्देलखण्ड के बांदा, हमीरपुर, उरई, जालौन तथा झांसी में पानी के लिए हाहाकार मचा हुआ है, पानी के लिए आमजन लम्बी-लम्बी कतार में खड़े देखे जा सकते हैं। अभी भी वक्त है, अपने जीवनशैली में परिवर्त्तन कर हम जल जैसे अमूल्य संसाधन को बचा सकते हैं। हमें ध्यान करना होगा कि हमारे चारों ओर जल-थल-नभ जो प्रकृति ने विरासत में दिया हैय उसमें जल एक महत्त्वपूर्ण रसायन है। अतः जल की सर्वउपलब्धता बनी रहे, इसलिए इसका संरक्षण हम सबका दायित्व है। आज निम्नलिखित बातों को ध्यान में रखकर हम जल बचा सकते है 1- हाथ और कपड़े धुलने के लिए अपेय जल का प्रयोग करें। घरों के आस-पास अनावश्यक जल का छिड़काव करने से बचें। 2- हाथ धुलते समय हाथ में साबुन, शैम्पू लगाने के बाद टोंटी बन्द कर दें, साबुनीकरण होने के बाद टोंटी खोलकर अच्छी तरह हाथ धुल लें। 3-टोंटी को आधी गति में ही खोल कर जल का प्रयोग करेंय ऐसा करने पर जल, साबुन या शैम्पू कम लगेगा। आपके कपड़े भी गन्दे नहीं होंगे। 4- वर्षाजल, बाथरूम एवं नलों के पानी को सोकपिट में एकत्र करना न भूलें। 5- अधिक से अधिक पौधों को लगाकर उन्हें वृक्षों का रूप दें। जल प्रयोग करने के बाद टोंटी को अच्छी तरह से बन्द कर दें, जिससे बूँद-बूँद जल न टपके। 24 घण्टे में बूँद-बूँद जल टपकने से लगभग 15-20 लीटर जल बर्बाद हो जाता है। वाहनों को पानी से न धुलें। सूखें कपड़े से अथवा गीले कपड़े से पोंछकर धूल साफकी जा सकती है। 8- पक्षियों के लिए छत पर पानी अवश्य रखें। पक्षी पर्यावरण के लिए आवश्यक हैं। ये बीजों को बिखेर कर वृक्षारोपण में सहायक है।

खेत में पानी भर जाने का उलाहना देने पर किसान को दी धमकी

लोकमित्र ब्यूरो

चरवा, कौशाम्बी। चरवा थानाक्षेत्र के पिपरी गांव निवासी बलवंत कुमार पुत्र श्रीराम ने बताया कि उसने अपने खेतों में गेहूं और उड़द की फसल बो रखा है। बुधवार की रात उसके खेत में बोई गई गेंहू और उड़द की फसल में पड़ोसी किसान ने नलकूप से फसल सिंचाई करने के दौरान लबालब पानी भर दिया। इससे उसकी एक बीघा गेंहू और 10 विस्वा उड़द की फसल नष्ट हो गई। सुबह पानी के कारण गिरी फसल देख उसके होश उड़ गए। किसान ने आरोपी के घर जाकर खेत में पानी भरने का उलाहना दिया। उलाहना देने से नाराज होकर वह किसान को मारपीट की धमकी देने लगा। शोर सुनकर मौके पर जुटे लोगों ने बीच बचाव कर मामला शांत कराया। पीड़ित किसान ने थाने जाकर आरोपी के खिलाफ मामले की तहरीर दी। तहरीर मिलने के बाद पुलिस शिकायत की जांच में जुट गई है।

सिराथू कस्बे में चल रही श्रीमद् भागवत कथा का हुआ समापन

लोकमित्र ब्यूरो

सिराथू, कौशाम्बी। सिराथू कस्बे के एक गेस्टहाउस में चल रही सात दिवसीय श्रीमदभागवत कथा का गुरूवार को समापन हो गया । भागवत कथा में चार वेद, पुराण, गीता एवं श्रीमद् भागवत महापुराण की व्याख्या, अयोध्या धाम से पधारे राष्ट्रीय बालसंत अनुराग शरण जी महाराज के मुखारविंद से उपस्थित भक्तों ने श्रवण किया। विगत सात दिनों तक भगवान श्रीकृष्ण जी के वात्सल्य प्रेम, असीम प्रेम के अलावा उनके द्वारा किए गए विभिन्न लीलाओं का वर्णन कर वर्तमान समय में समाज में व्याप्त अत्याचार, अनाचार, कटुता, व्यभिचार को दूर कर सुंदर समाज निर्माण के लिए युवाओं को प्रेरित किया। इस धार्मिक अनुष्ठान के सातवें एवं अंतिम दिन भगवान श्री कृष्ण के सर्वोपरी लीला श्री रासलीला, मथुरा गमन, दुष्ट कंस राजा के अत्याचार से मुक्ति के लिए कंसबध, कुबजा उद्धार, रुक्मणी विवाह, शिशुपाल वध एवं सुदामा चरित्र का वर्णन कर लोगों को भक्तिरस में डुबो दिया। इस दौरान भजन गायन ने उपस्थित लोगों को ताल एवं धुन पर नृत्य करने के लिए विवश कर दिया। कथा व्यास ने सुंदर समाज निर्माण के लिए गीता से कई उपदेश के माध्यम उस अनुरूप आचरण करने कहा जो काम प्रेम के माध्यम से संभव है, वह हिंसा से संभव नहीं हो सकता है। लोगों ने इस संगीतमयी भागवत कथा का आनंद उठाया। इस सात दिवसीय भागवत कथा में आस-पास गांव के अलावा दूर दराज से काफी संख्या में महिला-पुरूष भक्तों ने इस कथा का आनंद उठाया। सात दिनों तक इस कथा में पुरा वातावरण भक्तिमय रहा। प्रवचन के आयोजक हरिमोहन वर्मा द्वारा उपस्थित भक्तों के बीच प्रसाद वितरण किया गया। इस दौरान उर्मिला वर्मा , डा राहुल केसरवानी , अशोक केसरवानी सहित बड़ी संख्या में कस्बे के लोग मौजूद रहे।

एक दिवसीय राष्ट्रीय हेपेटाइटिस नियंत्रण कार्यशाला का हुआ आयोजन

कौशाम्बी। मुख्यालय मंझनपुर स्थित संयुक्त जिला चिकित्सालय सभागार में गुरुवार को एक दिवसीय राष्ट्रीय हेपेटाइटिस नियंत्रण कार्यशाला का आयोजन संयुक्त जिला चिकित्सालय के अधीक्षक की अध्यक्षता में आयोजित किया गया। प्रशिक्षण में समस्त सामुदायिक स्वास्थ्य केदो व प्राथमिक स्वास्थ्य के दो के चिकित्सा अधिकारी लैब टेक्नीशियन सहित जिला अस्पताल के पैरामेडिकल स्टाफ मौजूद रहे। नोडल हेपेटाइटिस कंट्रोल कार्यक्रम डॉक्टर सुरभि प्रकाश, डॉक्टर आदिल, मोती लाल लैब टेक्नीशियन के द्वारा हेपेटाइटिस नियंत्रण कार्यक्रम के बारे में विस्तार से जानकारी दी गई।

आचार संहिता लागू होते ही पूरामुफ्ती थाना द्वारा चलाया गया सघन चेकिंग अभियान

लोकमित्र ब्यूरो

मनौरी, कौशाम्बी। लोकसभा चुनाव की आचार संहिता की घोषणा होने के बाद पुलिस की जांच पड़ताल बढ़ गई है चुनाव निष्पक्ष तरीके से सम्पन्न कराए जाने के लिए पुलिस पूरी तरह से प्रयासरत है और इसी अभियान के अंतर्गत पूरा मुक्ति पुलिस ने गुरुवार को वाहनों की बड़े स्तर पर चेकिंग की है पुलिस की चेकिंग से वाहन चालकों में हड़कंप की स्थिति बनी रही पुरामुफ्ती थाना अंतर्गत मुख्य मार्ग पर और पूरा मुक्ति चौराहा पर गुरुवार की सुबह से ही पुरामुफ्ती थानाध्यक्ष ने भारी पुलिस बल के साथ सघन चेकिंग अभियान चलाया चेकिंग के दौरान सभी चार पहिया वाहन को विधिवत चेकिंग किया गया और वाहन चालकों को कड़े निर्देश दिए गए थाना अध्यक्ष ने कहा कि आदर्श आचार संहिता का कड़ाई से पालन किया जाए इस मामले में लापरवाही करने वालों पर कार्यवाही की जाएगी।

एसडीएम ने सुपरवाइजर के साथ की बैठक

लोकमित्र ब्यूरो

सिराथू, कौशाम्बी। लोकसभा चुनाव को शांतिपूर्ण एवं निष्पक्ष तरीके से संपन्न कराने तथा मतदान केदो में मतदाताओं को बुनियादी सुविधाएं प्रदान करने के उद्देश्य से एसडीएम सिराथू महेंद्र कुमार श्रीवास्तव ने गुरुवार को सिराथू तहसील सभागार में सुपरवाइजर के साथ बैठक की। इस दौरान उन्होंने वोटर अवेयरनेस फोरम के माध्यम से मतदाताओं को मतदान करने के लिए जागरूक करने का निर्देश दिया। साथ ही पर्सन विद डिसेबिलिटी (पीडब्ल्यूडी) तथा 85 वर्ष से अधिक उम्र के मतदाताओं को चिन्हित कर उन्हें सूचीबद्ध करने, उनसे व्यक्तिगत संपर्क कर उन्हें पोस्टल बैलट से मतदान करने के बारे में जानकारी प्रदान करने एवं मतदान करने के लिए प्रेरित करने का भी निर्देश दिया। तहसीलदार पूर्णिमा सिंह ने चुनाव के दौरान फोर्स के आवागमन, आवसान व अन्य सुविधाओं को लेकर सभी सुपरवाइजर को निर्देशित किया। उन्होंने कहा कि लोकसभा चुनाव को निष्पक्ष एवं शांतिपूर्ण तरीके से संपन्न कराने के लिए प्रशासन पूरी तरह से तैयार है। सभी सुपर वाइजर को स्वयं बूथ का भौतिक सत्यापन कर एश्योर्ड मिनिमम फैसिलिटी सुनिश्चित करने और कोई कमी मिलने पर उसे दूर करने का निर्देश दिया है। बैठक में एसडीएम महेंद्र कुमार श्रीवास्तव के साथ तहसीलदार पूर्णिमा सिंह , खंड शिक्षा अधिकारी नीरज उमराव , आर के सुनील अग्रहरी , धर्मेंद्र पटेल , सौरभ सहित सुपरवाइजर मौजूद रहे।

पेड़ काटने का विरोध करने पर दबंग ने की मारपीट

लोकमित्र ब्यूरो

सिराथू, कौशाम्बी। सैनी कोतवाली क्षेत्र के एक गांव में पेड़ काटने का विरोध करने पर दबंग ने मारपीट कर किशोर को जख्मी कर दिया और धमकी देने लगा, पीड़िता ने मामले की शिकायत पुलिस से करते हुए कार्यवाही की मांग की है।

सैनी कोतवाली क्षेत्र के नगियामई निवासी संजीदा बेगम पत्नी चमन अली ने गुरुवार को सैनी पुलिस को शिकायती पत्र देकर बताया की मोहल्ले का रहने वाला एक दबंग जबरन उसके बाग से चिरिल का पेड़ काट लिया जिसका विरोध करने पर दबंग गाली गलौच करते हुए विवाद करने लगा और धमकी देते हुए उसके 14 वर्षीय पुत्र सुहैल अहमद के सिर पर हमला कर जख्मी कर दिया । पीड़िता ने पुलिस से मामले में कार्यवाही की मांग की है।

अचानक नीम के पेड़ गिरने से गरीब किसान की छत में आई दरार

लोकमित्र ब्यूरो

बारा, कौशाम्बी। विकास खंड कौशाम्बी के थाना कौशाम्बी क्षेत्र के ग्राम पंचायत गोइठा माजरा डेलाइया गांव में बुधवार के दिन शाम लगभग 9 बजे दयाशंकर पुत्र राम फल मौर्य के घर पर अचानक नीम का पेड़ गिर गया।नीम के पेड़ गिरने से गरीब किसान की छत में आई दरार का घर पूरी तरह से गया है। गरीब के पास अब रहने के लिए आशियाना भी घर नहीं बचा गरीब मोहताज दयाशंकर ने शासन प्रशासन से रहने के लिए आवास सहोग की गुहार लगाई है।

अवैध तमंचा कारतूस के साथ दो आरोपियों को किया गिरफ्तार

लोकमित्र ब्यूरो

कौशाम्बी। अपराध एवं अपराधियो के विरूद्ध चलाये जा रहे अभियान के क्रम में थाना कड़ाधाम पुलिस उपनिरीक्षक योगेश कुमार यादव मय हमराह पुलिस बल द्वारा आरोपी जावेद अहमद उर्फ सद्दाम निवासी कजियाना कड़ा थाना कड़ाधाम जनपद कौशाम्बीको01 अदद तमंचा 315 बोर 02 अदद जिन्दा कारतूस 315 बोर के साथराजकीय बालिका इण्टर कालेज फसइया तालाब के पास से गिरफ्तार किया गया। अपराध एवं अपराधियो के विरूद्ध चलाये जा रहे अभियान के क्रम में थाना पिपरी पुलिस उपनिरीक्षक राम स्वरूप मय हमराह पुलिस बल द्वारा आरोपी शनि निवासी वार्ड नं0 08 अशोक नगर चायल खास थाना पिपरी को 01 अदद तमंचा 12 बोर 02 अदद जिन्दा कारतूस 12 बोर के साथ लालापुर मोड़ के पास से गिरफ्तार किया गया।

अपराधियों के विरूद्ध चलाये जा रहे अभियान के अन्तर्गत थाना कौशाम्बी पुलिस उपनिरीक्षक गोपाल दुबे मय हमराह पुलिस बल द्वारा वांछित दीप चन्द्र उर्फ सागर निवासी मुस्तफाबाद थाना व जनपद कौशाम्बी को बिजया चौराहा से गिरफ्तार किया गया।

चोरी के सामान के साथ वांछित आरोपी गिरफ्तार

कौशाम्बी। जनपद में अपराध एवं

चार वारण्टी आरोपी गिरफ्तार

कौशाम्बी। थाना सैनी पुलिस उपनिरीक्षक अरुम कुमार मौर्य मय हमराह पुलिस बल द्वारा शारदा प्रसाद, विनोद, हरि सिंह उर्फगब्बर निवासीगण टांडा थाना सैनी जनपद कौशाम्बी को गिरफ्तार किया गया। थाना कड़ाधाम पुलिस उपनिरीक्षक दीपक मिश्रा मय हमराह पुलिस बल द्वारा वारंटी मान सिंह यादव निवासी अम्बाई बुजुर्ग थाना कड़ाधाम जनपद कौशाम्बी को गिरफ्तार किया गया।

अवैध शराब के साथ पांच आरोपी गिरफ्तार

कौशाम्बी। थाना कड़ाधाम पुलिस उपनिरीक्षक सुनील कुमास सिंह मय हमराह पुलिस बल द्वारा राजरानी निवासी सौरई बुजुर्ग थाना कड़ाधाम जनपद कौशाम्बी को 10 लीटर अवैध कच्ची शराब के साथ गिरफ्तार किया गया। थाना करारी पुलिस उपनिरीक्षक शिव चरन राम मय हमराह पुलिस बल द्वारा झगनू निवासी हकीमपुर थाना करारी जनपद कौशाम्बी को 10 लीटर अवैध कच्ची शराब के साथ गिरफ्तार किया गया। थाना सराय अकिल पुलिस उपनिरीक्षक दिनेश कुमार शर्मा मय हमराह पुलिस बल द्वारा अभियुक्त बचान पुत्र झल्लर नि0 रक्सराई थाना सराय अकिल जनपद कौशाम्बी को 20 लीटर अवैध कच्ची शराब के साथ गिरफ्तार किया गया। थाना सराय अकिल पुलिस उपनिरीक्षक भानू प्रताप सिंह मय हमराह पुलिस बल द्वारा हजारी लाल निवासी खरका बरई थाना सराय अकिल को 20 लीटर अवैध कच्ची शराब के साथ गिरफ्तार किया गया। थाना पिपरी पुलिस उपनिरीक्षक वीरेन्द्र प्रताप सिंह मय हमराह पुलिस बल द्वारा नत्थू राम निवासी ग्राम पिपरी थाना पिपरी जनपद कौशाम्बी को 18लीटर अवैध कच्ची शराब के साथ गिरफ्तार किया गया।

गैंगेस्टर एक्ट के आरोपी को जेल में बताई गयी अवधि कारावास की दिलायी गयी सजा

कौशाम्बी। थाना पूरामुफ्ती पर पंजीकृत गैंगेस्टर एक्ट से सम्बन्धित अशोक पासी निवासी कोइलहा थाना पूरामुफ्ती (वर्तमान जनपद प्रयागराज) को न्यायालय एएसजे, एफटीसी-प्रथम जनपद कौशाम्बी द्वारा शासन की प्राथमिकता के आधार पर गम्भीर एवं जघन्य अपराधों में पैरवी कर आरोपियो को सजा दिलाने के क्रम में पुलिस अधीक्षक कौशाम्बी के निर्देशन में मानिटरिंग सेल के माध्यम से प्रभावी पैरवी कराते हुए आरोपी को जेल में बिताई गई अवधि (05 वर्ष 01 माह) केकारावास तथा 5,000 रू0 के अर्थ दण्ड से दण्डित किया गया। अर्थ दण्ड न अदा करने पर 01 माह के अतिरिक्त कारावास की सजा सुनाई गयी।

नए सत्र में बेसिक के बच्चे भी होंगे डिजिटल, सीखेंगे कोडिंग

लोकमित्र ब्यूरो

कौशाम्बी। नई शिक्षा नीति के लागू होने के बाद पाठ्यक्रम में हुए बदलाव के बाद अब बेसिक के बच्चे भी डिजिटली साक्षर होने के साथ साथ कंप्यूटेशनल थिंकिंग, आर्टिफिशियल थिंकिंग के विकास के साथ साथ कोडिंग भी सीख सकेंगे। नए सत्र में कक्षा 6 से 8 में इस नए पाठ्यक्रम को शामिल किया जाना प्रस्तावित है। इसके लिए डायट प्राचार्य भारती त्रिपाठी के मार्गदर्शन में उच्च प्राथमिक विद्यालय के शिक्षकों को जिला शिक्षा एवं प्रशिक्षण संस्थान मंझनपुर में पांच दिवसीय डिजिटल लिटरेसी, कोडिंग, कम्प्यूटेशनल थिंकिंग एवं आर्टिफिशियल इंटेलिजेंस विषयक आधारित प्रशिक्षण में प्रशिक्षित किया गया। प्रशिक्षण में प्रतिभागियों को कंप्यूटर के परिचय के साथ माइक्रोसाफ्ट वर्ड , माइक्रोसाफ्ट एक्सेल, माइक्रोसाफ्ट पेंट एवं पावरपाइंट के परिचय व अनुप्रयोग के साथ प्रशिक्षित किया गया। इसके साथ ही प्रतिभागियों ने प्रशिक्षण में इंटरनेट, जीमेल, नेटवर्किंग के साथ स्क्रैच कोडिंग, पाइथन कोडिंग व आर्टिफिशियल इंटेलिजेंस के परिचय के साथ साथ अनुप्रयोग करते हुए सीखा। प्रतिभागियों को आज के दौर में सबसे महत्वपूर्ण साइबर सुरक्षा और साइबर नैतिकता की जानकारी देकर उन्हें आनलाइन धोखाधड़ी से बचने के लिए जागरूक किया गया। प्रशिक्षण के इन सभी बिंदुओं की जानकारी सन्दर्भदाता डायट प्रवक्ता डा. संदीप कुमार तिवारी, एआरपी रामकृष्ण साहू, अतुल प्रकाश व शिक्षक रणविजय निषाद के साथ साथ राज्य आईसीटी पुरस्कार प्राप्त शिक्षक हरिओम सिंह, दीपनारायण मिश्र,कमलेश तिवारी, भाष्कर मिश्र, नेहा शर्मा ने प्रदान की। इस प्रशिक्षण के नोडल प्रवक्ता डायट प्रवक्ता सुरेश मिश्र व नरेंद्र कुमार रहे। प्रशिक्षण के अंत में डायट प्राचार्य भारती त्रिपाठी ने सभी प्रतिभागियों को प्रमाणपत्र वितरित करते हुए कहा की प्रशिक्षण से मिली दक्षता को आप सभी अपने अपने स्कूलों में जाकर बच्चों को सिखाते हुए उन्हे भी डिजिटल में पारंगत करें जिससे बच्चे आगे बढ़ सके। प्रशिक्षण में जनपद के सभी विकासखंड के 200 प्रतिभागियों ने दो बैच में प्रशिक्षण प्राप्त किया। इस अवसर पर वरिष्ठ डायट प्रवक्ता अनिरुद्ध श्रीवास्तव, निधि शुक्ला सहित समस्त प्रवक्ता उपस्थित रहे।

संचारी रोग नियंत्रण अभियान को लेकर एसडीएम ने की बैठक

लोकमित्र ब्यूरो

सिराथू, कौशाम्बी। विशेष संचारी रोग नियंत्रण अभियान चलाकर शहरी एवं ग्रामीण क्षेत्रों में स्वच्छता के प्रति जागरुक करते हुए विशेष साफ-सफाई रखने के लिए लोगों को जागरूक किया जा रहा है । विशेष संचारी रोग नियंत्रण अभियान को सफल बनाने के लिए गुरुवार को एसडीएम सिराथू महेंद्र कुमार श्रीवास्तव ने तहसील स्तरीय टास्क फोर्स कमेटी के साथ बैठक कर कहा की आशा एवं आंगनवाड़ी कार्यकत्रियों की ओर से घर घर जाकर दिमागी बुखार, खांसी, जुकाम, क्षय रोग एवं विभिन्न संचारी रोगों से बचाव के लिए सर्वे किया जाए। साथ ही इसके उपचार के बारे में स्वास्थ्य विभाग के द्वारा लोगों को जागरूक किया जाए। एसडीएम महेंद्र कुमार श्रीवास्तव ने निर्देश दिए कि संचारी रोग अभियान में भाग लेने वाले सभी विभाग अपनी रिपोर्ट समय पर उपलब्ध कराएंगे। संचारी रोग को दृष्टिगत रखते हुए गंदगी को दूर कर नालियों को ढकने की व्यवस्था किए जाने सहित अन्य जरूरी निर्देश दिए।इस दौरान तहसीलदार पूर्णिमा सिंह , चिकित्साधीक्षक डॉ औचित्य सिंह , चिकित्सा अधीक्षक कड़ा डा साऊद , पशु चिकित्सा अधिकारी डा विवेक सिंह , खंड शिक्षा अधिकारी नीरज उमराव , आंगनबाड़ी मुख्य सेविका ज्ञानमती आदि रहे।

आशीष मौर्य बनाए गए सपा के प्रदेश सचिव

कौशाम्बी। समाजवादी पार्टी ने लोकसभा चुनाव से पहले सिराथू विधानसभा के रहने वाले पूर्व जिला पंचायत अध्यक्ष को सपा का प्रदेश सचिव बनाया है। बताते चले की सिराथू विधानसभा क्षेत्र के खोचकीमई निवासी आशीष कुमार मौर्य को राज्यकार्यकरिणी में प्रदेश सचिव मनोनीत किया है। इस बावत सपा के राष्ट्रीय अध्यक्ष अखिलेश यादव की स्वीकृति के बाद प्रदेश अध्यक्ष नरेश उत्तम पटेल के हस्ताक्षर से पत्र जारी किया गया है। ज्ञात हो कि आशीष कुमार मौर्य इसके पूर्व तीन बार जिला पंचायत सदस्य रह चुके है साथ काफी समय से समाजवादी पार्टी के लिए काम कर रहे थे । आशीष कुमार मौर्य को सपा में प्रदेश सचिव बनाये जाने पर उनके शुभचितको में हर्ष व्याप्त है। साथ ही शुभचिंतकों, मित्रों और पार्टीजनों की तरफसे बराबर बधाई देने वालो का तांता लगा हुआ है।

पिता-पुत्रों पर बाइक की झूठी चोरी दिखाकर क्लेम का रुपया हजम करने का केस दर्ज

लोकमित्र ब्यूरो

चायल, कौशाम्बी। पूरामुफ्ती थानाक्षेत्र के फतेहपुर घाट गांव निवासी पिता-पुत्रों ने जालसाजी कर बाइक की चोरी दिखाकर इंश्योरेंस कंपनी से क्लेम का पैसा ले लिया। उसके बाद उसी बाइक को वह इस्तेमाल करते रहे। इंश्योरेंस कंपनी को मामले की जानकारी हुई तो उनके होश उड़ गए। उन्होंने थाने जाकर आरोपियों के खिलाफ तहरीर दी। तहरीर मिलने के बाद भी पुलिस ने मामले में कोई कार्रवाई नहीं की। थाने से कार्रवाई न होने पर इंश्योरेंस कंपनी ने कोर्ट का शरण लिया। अदालत के आदेश पर पुलिस ने तीन लोगों के खिलाफ मुकदमा दर्ज कर जांच शुरु कर दी है।

बजाज एलियांज इंश्योरेंस कंपनी लिमिटेड सेंटर के कोआर्डिनेटर अरविंद कुमार सिंह ने बताया कि पूरामुफ्ती थाने के फतेहपुर घाट निवासी रजनीश मिश्रा उर्फ पंकज पुत्र गिरजा शंकर मिश्रा ने 25 मई 2019 को बजाज पल्सर बाइक फाइनेंस कराया था। 21 मार्च 2019 को आरोपी जालसाज ने प्रयागराज जनपद के सिविल लाइन में बाइक चोरी हो जाने की तहरीर दी। पुलिस ने मामले में 25 मई 2019 को चोरी का मुकदमा दर्ज कर जांच शुरु की। चार फरवरी 2020 को इंश्योरेंस कंपनी ने रजनीश मिश्रा को 78924 रुपया क्लेम का ऑनलाइन खाते में भेज दिया। कंपनी से क्लेम लेने के बाद जालसाज उसी बाइक को इस्तेमाल करने लगे। मामले की जानकारी कंपनी के कर्मचारियों को हुई तो उनके होश उड़ गए। कंपनी के कर्मचारी अंकित सिंह ने 21 जून 2023 को रजनीश के भाई संजय मिश्रा को बाइक के साथ पूरामुफ्ती चौराहे पर पकड़ा। अंकित ने मामले की सूचना 112 डायल पुलिस को दी। सूचना मिलने के बाद मौके पर पहुंची पुलिस बाइक समेत युवक को हिरासत में लेकर थाने ले गई। आरोप है कि तहरीर देने के बाद भी पुलिस ने मामले में कोई कार्रवाई नहीं की। पुलिसिया कार्रवाई न होने पर कोआर्डिनेटर ने कोर्ट का दरवाजा खटखटाया। अदालत के आदेश पर पूरामुफ्ती पुलिस ने रजनीश मिश्र उर्फपंकज, भाई संजय मिश्रा और पिता गिरजा शंकर मिश्रा के खिलाफधोखाधड़ी के मामले में मुकदमा दर्ज कर जांच शुरु कर दी है।

श्री हनुमान इंटर कॉलेज में आयोजित हुई मतदाता जागरूकता चौपाल

लोकमित्र ब्यूरो

अजुहा, कौशाम्बी । अजुहा कस्बे में स्थित श्री हनुमान इंटर कॉलेज परिसर में प्रधानाचार्य यतींद्र सिंह के नेतृत्व में गुरुवार को मतदाता जागरूकता चौपाल का आयोजन किया गया। देश के उत्थान के लिए लोकसभा चुनाव में मतदान प्रतिशत बढ़ाने के उद्देश्य से शिक्षकों व समाजसेवियों को मतदान के दिन सबसे पहले अपने-अपने पोलिंग बूथ में जाकर पहले मतदान फिर दूसरा काम करने का संकल्प दिलाया गया। साथ ही शत प्रतिशत मतदान के लिए संकल्प दिलाया गया । इस अवसर पर सभासद सुरेश चंद्र केसरवानी , रामबाबू मोदनवाल , रमेश प्रसाद केसरवानी , अयोध्या प्रसाद , मेजर सिंह पटेल , कमल त्रिपाठी सहित कस्बे के गणमान्य लोग मौजूद रहे।

महिला बीट आरक्षियों ने बालिकाओं को बताया आत्मरक्षा के गुण

लोकमित्र ब्यूरो

कौशाम्बी। पुलिस अधीक्षक कौशाम्बी के निर्देशन में जनपद के विभिन्न थानों की महिला बीट आरक्षियों द्वारा भ्रमण कर बच्चियों, छात्राओं, महिलाओं को नारी सुरक्षा, नारी सम्मान, नारी स्वावलम्बन के सम्बन्ध में जागरूक किया गया तथा उनके प्रति होने वाले किसी भी अपराध एवं संबंधित अपराधियों के बारे में तत्काल थाना पुलिस एवं महिला पुलिसकर्मियों को सूचना देने के लिए जागरूक किया गया। महिलाओं एवं बच्चियों को पम्पलेट वितरित कर विभिन्न हेल्पलाइन नंबरों के बारे में जैसे- (1) 1076 मा0 मुख्यमंत्री हेल्पलाइन, (2) 1090 वीमन पावर हेल्पलाइन, (3) 1930 साइबर अपराध हेल्पलाइन, (4) 102 स्वास्थ सेवा, (5)108 एंबुलेंस सेवा, (6) 1098 चाइल्ड हेल्प लाइन तथा 1078, 181, 112 आदि के बारे में विस्तारपूर्वक बताया गया एवं महिला अपराध आदि की जानकारी देते हुए उनके अधिकारों के प्रति जागरुक किया गया।

सम्पादकीय

पुतिन की जीत के मायने

रूस के राष्ट्रपति ब्लादीमिर पुतिन पांचवी बार भारी मतों से चुनाव जीत गए हैं। उन्हें 87.29 फीसद वोट मिला। उनके पक्ष में सुनाया गया विराट जनादेश इस बात का संदेश है कि देश की राजनीतिक व्यवस्था पर उनका प्रभावी नियंत्रण है और वह सर्वाधिक लोकप्रिय नेता हैं।इससे यह भी जाहिर होता है कि रूस की जनता ने उनकी नीतियों का समर्थन किया है। भारत, चीन और उत्तर कोरिया सहित अनेक देश के नेताओं ने जीत पर उन्हें बधाई दी, जबकि पश्चिमी देशों ने चुनावों में धांधली का आरोप लगाकर उनकी जीत को खारिज कर दिया।अमेरिका और पश्चिमी देशों के पुतिन के साथ जिस तरह के तनावपूर्ण रिश्ते हैं उन्हें देखकर उनकी ओर से इसी तरह की प्रतिक्रिया का अनुमान था। चुनाव परिणामों के तुरंत बाद पुतिन ने अमेरिका के नेतृत्व वाले नाटो को कड़ी चेतावनी देते हुए कहा कि अगर पश्चिमी देशों ने यूक्रेन में अपनी सेना तैनात की तो तीसरा विश्व युद्ध अवशयंभावी है।रूसी राष्ट्रपति की यह कड़ी प्रतिक्रिया फ्रांस के राष्ट्रपति इमैनुएल मैक्रों के उस गैरजिम्मेदाराना बयान के संदर्भ में आई है जिसमें उन्होंने यूक्रेन में फ्रांस और नाटो के सैनिकों को तैनात करने के बारे में कहा था।अमेरिकी राष्ट्रपति जो बाइडन ने भी पुतिन को पिछले दिनों क्रूर, हत्यारा, तानाशाह और युद्ध अपराधी बताया था। राष्ट्रपति पुतिन अगले छह वर्षो तक मजबूती के साथ सत्ता में बने रहेंगे। अमेरिका और पश्चिमी देशों को इस बात का ध्यान रखना चाहिए।पुतिन के अधिकतर राजनीतिक प्रतिद्वंद्वी और आलोचक या तो जेल में हैं या देश से निर्वासित। राष्ट्रपति चुनाव से पहले पुतिन के राजनीतिक प्रतिद्वंद्वी अलेक्सी नवालनी की आर्कटिक जेल में मौत हो गई थी। उनकी पत्नी यूलिया ने उनकी मौत के लिए पुतिन को सीधे जिम्मेदार ठहराया था।बाइडन ने भी पुतिन के विरुद्ध तीखी प्रतिक्रिया व्यक्त की थी। पश्चिमी देशों की मीडिया नवालनी को नागरिक स्वतंत्रता और अभिव्यक्ति की आजादी का योद्धा बता रहा है। लेकिन पुतिन इन आलोचनाओं से बेफिक्र हैं और आलाचकों के प्रति उदारवादी रुख अपनाए हुए हैं।शीत युद्ध के दौरान भी अमेरिका और रूस (तब सोवियत संघ) से संबंध तनावपूर्ण थे। 1962 में अमेरिका ने जब कम्युनिस्ट देश क्यूबा में मिसाइल तैनात किया तब भी सोवियत संघ और अमेरिका के बीच युद्ध की स्थिति बन गई थी। यूक्रेन-रूस युद्ध ने भी अमेरिका और रूस के संबंधों को बहुत तनावपूर्ण बना दिया है।

मेष राशि-आज का दिन आपके लिए पॉजिटिव रहेगा। आज आपको भाग्य का साथ मिलेगा। आपके अंदर अध्यात्म के प्रति लगाव उत्पन्न होगा। आप अपने ज्ञान और कार्य कौशल पर अधिक काम कर पायेंगे। आपके व्यापार में ग्रोथ होने की संभावना बढ़ेगी। आप किसी भी नई जिम्मेदारी को बेहतरीन तरीके से निभाएंगे। किन्ही कारणों से खर्च बढ़ेगा। जीवनसाथी के साथ किसी बात को लेकर मिस अडरस्टैंडिंग हो सकती है।

वृष राशि-आज का दिन आपके लिए अनुकूल रहेगा। आप परिवार के साथ अच्छा समय बिताएंगे। आपको कार्यक्षेत्र में नए अवसर मिलेंगे। अपने आपको साबित करने का मौका मिलेगा। सरकारी नौकरी की तैयारी कर रहे जातक अच्छी सफलता पायेंगे। आर्थिक स्थिति पहले से अच्छी रहेगी। पैसे संबंधी मामलों में किसी अन्य पर विश्वास करने से बचें। दांपत्य जीवन में खुशियां आएंगी। एक-दूसरे से बातचीत करके समस्या का हल निकल सकता है।

मिथुन राशि-आज अपके दिन की शुरुआत अच्छी रहेगी। आपकी रचनात्मक समझ बढ़ेगी। पारिवारिक जीवन में आप सक्रिय नजर आएंगे। मांगलिक कार्यों में खर्च होने के योग हैं। आपको आपके व्यवसाय में बड़े सकारात्मक बदलाव देखने को मिलेंगे। जिससे आपको अच्छे धन लाभ की संभावना बढ़ेगी। इस दौरान कोई भी डील करने से पहले अच्छे से विचार कर लें। दोस्तों या परिवार के साथ किसी यात्रा पर जा सकते हैं।

कर्क राशि- आज आपका दिन बेहतर रहेगा। कारोबार के सिलसिले में की गई यात्रा लाभदायक सिद्ध होगी। आप फाइनेंस से जुड़े कोई बड़े निर्णय ले सकते हैं। सौन्दर्य प्रसाधन का कारोबार करने वाले लोगों को कोई बड़ा ऑर्डर मिलेगा। आप कार्य क्षेत्र और घर के बीच संतुलन बनाने का प्रयास करेंगे। आज आप अपने जीवनसाथी के साथ शॉपिंग करने जायेंगे।

सिंह राशि-आज आप फिट और उत्साहित महसूस करेंगे। कुछ बड़े ऑर्डर मिलने से आपका व्यापार बढ़ेगा। आपके इनकम के सोर्स बढ़ेंगे। आपको कोई शुभ समाचार मिलने के योग हैं। सरकारी जॉब मिलने की संभावना है। आपको आपके सीनियर्स का साथ मिलेगा। आपके कार्यों की सराहना होगी। आपके कलीग्स कुछ समस्याएं खड़ी कर सकते हैं। यदि आप कहीं इन्वेस्ट करना चाहते हैं तो ठीक से जांच परख लें।

कन्या राशि-आज आपको बेहतर अवसर मिलेंगे। आपको नौकरी में अच्छे अवसर के साथ बदलाव के योग हैं। व्यापारियों के लिए आज का दिन सामान्य रहेगा। प्रतियोगिता परीक्षा में बैठने वाले छात्रों के लिए दिन अच्छा है। आपको किसी मल्टीनेशनल कंपनी में जॉब के लिए ऑफर मिल सकता है। आर्थिक स्थिति सुदृढ़ होगी।

तुला राशि-आपके लिए आज का दिन अच्छा रहेगा। कार्यक्षेत्र में आ रही चुनौतियों में कमी आएगी पारिवारिक माहौल खुशहाल रहेगा। आज आपको आपकी काबिलियत से उत्तम फल की प्राप्ति होगी। नौकरी में बदलाव के योग हैं। आपका आत्मविश्वाश बढ़ेगा। आपके व्यक्तित्व में निखार आएगा। एक से अधिक स्रोतों से धन लाभ की संभावना है। जीवनसाथी के साथ रिश्ते में प्रगाढ़ता आएगी, आपसी तालमेल बना रहेगा

वृश्चिक राशि-आज आपका दिन खास रहेगा। नौकरी में पदोन्नति के योग हैं। इस दौरान आमदनी के साथ खर्चे भी बढ़ेंगे। संतान की ओर से कोई खुशखबरी मिल सकती है। यह संतान के विवाह संबंधी भी हो सकती है। व्यापारियों के लिए दिन सामान्य रहेगा। आज आप ऑफिस में होने वाली राजनीति से दूर रहे। धन से जुड़े मामलों में आज जीवनसाथी का साथ मिलेगा। आप कोई अचल संपत्ति खरीदने का सोच सकते हैं। रुके हुए कार्यों को पूरा करने के लिए सही समय है। आज आप कोई नया हुनर सीख सकते हैं।

धनु राशि-आपके लिए आज का दिन शुभ रहेगा। कार्यक्षेत्र में आपको खास उपलब्धि मिलेगी। आपके सोचने समझने की क्षमता बढ़ेगी। इस दौरान आपको आलस से बचना होगा। साझेदारी में काम कर रहे व्यापारियों के लिए आज का दिन फायदेमंद रहेगा। आपकी आर्थिक स्थिति मजबूत रहेगी। आज आपका उत्साह बढ़ेगा। किसी नए प्रोजेक्ट पर काम करने से पहले मित्रों की सलाह लेंगे। इससे आपको फायदा होगा। सेहत से संबंधित परेशानियों को नजर अंदाज ना करें डॉक्टर को दिखाएं। प्लाटिंग बिजनेसमैन को आज किसी कस्टमर से अच्छा मुनाफा होगा। आज आप नई डिश बनाने में रूचि लेंगे।

मकर राशि-आज आपका दिन खुशियों से भरा रहेगा। कार्यक्षेत्र में सहकर्मियों के सहयोग से अपने काम को बेहतर तरीके से पूरा करेंगे। आज घर में बेटी की तरक्की से परिवार का माहौल ख़ुशी से भरा रहेगा। फार्मिंग का कारोबार कर रहे लोगों को अच्छा मुनाफा होगा। सामाजिक व राजनीतिक कामों में आपका मन लगेगा। इस राशि के लोगों को आज किसी प्रकार के कानूनी मामलों से बचने की जरूरत है।

कुंभ राशि-आज आपका दिन अच्छा रहेगा। आपके दाम्पत्य रिश्ते में सुधार आएगा। जीवनसाथी के लिए कोई पसंदीदा उपहार खरीदेंगे। आज आप कहीं बाहर घूमने जा सकते है जहां आप अच्छा समय बिताएंगे। आज आपके अन्दर कॉन्फिडेंस बढ़ेगा। आज आपके व्यवहार से पारिवारिक स्थिति में सुधार देखने को मिलेगा। अनुभवी लोंगो की सलाह से आप अपने व्यापार को आगे ले जाने में कामयाब रहेंगे। आप अपने निजी प्रयासों से आमदनी बढ़ाने में कामयाब रहेंगे।

मीन राशि-आज आपका दिन मिला-जुला रहेगा। आज धन लाभ के साथ-साथ खर्चे भी बढ़ेंगे। आज ऑफिस में कड़ी प्रतिस्पर्धा का सामना करना पड़ सकता है। आप संयम के साथ परेशानी से बाहर निकल पाएंगे। आपको अचानक धन लाभ होने के योग हैं। आज आप अपने पारिवारिक जीवन में आनंद महसूस करेंगे। इस दौरान आप अपने को शांत रखने की कोशिश करेंगे।

लक्ष्य प्राप्ति के लिए भाजपा कोई खतरा मोल लेने को तैयार नहीं है , जुड़ रहे है नए साथी

अशोक भाटिया

लोकसभा चुनाव में एनडीए की 400 व अपने दम पर 370 से ज्यादा सीटें जीतने का दावा करने वाली भारतीय जनता पार्टी कोई खतरा मोल लेने को तैयार नहीं है। कांग्रेस, आप और टीएमसी समेत विपक्षी दलों के इंडिया गठबंधन को भानुमति का कुनबा कहने वाली प्रधानमंत्री नरेंद्र मोदी और गृह मंत्री अमित शाह की जोड़ी खुद अपने राष्ट्रीय जनतांत्रिक गठबंधन के साथ नये साथी जोड़ने में लगी है। राष्ट्रीय स्तर पर जहां राहुल गांधी के मुकाबले चुनाव प्रचार में प्रधान मंत्री मोदी की टक्कर कराई जा रही है। वहीं दूसरी तरफ क्षेत्रीय स्तर पर बिहार में तेजस्वी यादव के मुकाबले नीतीश कुमार और चिराग पासवान की जोड़ी होगी। आंध्र प्रदेश में वाईएस जगन मोहन रेड्डी के मुकाबले चंद्रबाबू नायडू भाजपा के साथ दिखाई देंगे। तो महाराष्ट्र में उद्धव ठाकरे ,कांग्रेस और शरद पवार की जोड़ी के मुकाबले एकनाथ शिंदे, अजित पवार और राज ठाकरे की जोड़ी को भाजपा साथ लाना चाहती है। इतना ही नहीं पंजाब में आप के मुख्यमंत्री भगवंत मान को चुनौती देने के लिए शिरोमणि अकाली दल के सुखबीर बादल को एनडीए के परिवार में फिर से वापस लाने की कवायद तेज है। अब लाख टके का सवाल ये है कि भाजपा को इन सबकी जरूरत आखिर क्यों पड़ रही है? इस बात को जानने के लिए इन राज्यों की ताजा हलचल जान लेना जरुरी है ।महाराष्ट्र नवनिर्माण सेना के प्रमुख राज ठाकरे की गृह मंत्री अमित शाह से मुलाकात कोई एक-दो दिन की कवायद नहीं है। जब से महाराष्ट्र में महाविकास अघाड़ी सरकार का पतन हुआ है। तभी से भाजपा के कर्ताधर्ताओं की नजर मनसे पर जा टिकी थी। खुद मुख्यमंत्री एकनाथ शिंदे भी कई बार राज ठाकरे से उनके आवास पर जाकर मुलाकात कर चुके हैं। भाजपा के राष्ट्रीय महासचिव विनोद तावड़े भी लगातार एम एन एस मुखिया के संपर्क में बने हुए थे। बावजूद इसके कि पिछले तीन लोकसभा चुनावों में कुछ खास कमाल नहीं दिखा पाई है।आंकड़ों पर नजर डालें तो 2009 के लोकसभा चुनावों में राज ठाकरे की पार्टी को महाराष्ट्र की आवाम ने 4.6 फीसदी वोट दिया। मगर सीट एक भी नहीं मिली। जबकि 2019 के लोकसभा चुनाव में तो मनसे ने हिस्सा ही नहीं लिया था। वहीं महाराष्ट्र विधानसभा चुनावों में भी मनसे का प्रदर्शन कुछ खास नहीं रहा है। पार्टी का अब तक का सबसे अच्छा प्रदर्शन 2009 में देखने को मिला था। जब उसे 5.71 फीसदी वोट और 13 असेंबली सीटें मिलीं। उसके बाद से परफॉरमेंस में गिरावट ही दर्ज हुई। 2014 के विधानसभा चुनावों में मनसे को 3.15 फीसदी वोट और महज एक सीट मिली। वहीं 2019 के चुनावों में एक भी सीट नसीब नहीं हुई। वोट प्रतिशत भी गिरकर 2.5 फीसदी पर आ गया। बताया जाता है कि मनसे प्रमुख राज ठाकरे की वजह से भाजपा की पकड़ मराठा वोट बैंक पर मजबूत होगी ।बावजूद इसके अगर भाजपा को महाराष्ट्र में मनसे का साथ चाहिए तो इसकी वजह पार्टी के जनाधार से ज्यादा इसके मुखिया राज ठाकरे के नाम के साथ लगा %ठाकरे% सरनेम है। वरिष्ठ पत्रकार चेतन काशीकर कहते हैं कि महाराष्ट्र की राजनीति में दो खानदान बहुत बड़े हैं। पहला ठाकरे और दूसरा पवार। पवार कुनबे में नई पीढ़ी के सबसे बड़े नाम अजित पवार अब भाजपा के साथ हैं। मगर ठाकरे की नई पीढ़ी के उद्धव ठाकरे भाजपा के खिलाफ हैं। ऐसे में राज ठाकरे को साथ रखकर काफी हद तक इस कमी को पूरा किया जा सकेगा।महाराष्ट्र की सत्ता से जिस तरह उद्धव ठाकरे को हटाकर एकनाथ शिंदे की ताजपोशी कराई गई। उसे लेकर मराठी मतदाताओं का एक बहुत बड़ा वर्ग भाजपा से नाराज बताया जाता है। या फिर यूं कहें कि इस वर्ग की हमदर्दी उद्धव ठाकरे के साथ है। मराठा सियासत की जानकारी रखने वाले वरिष्ठ पत्रकार कहते हैं-उद्धव ठाकरे को जिस तरह हटाया गया, उसकी वजह से मराठा वोटर का एक बहुत बड़ा वर्ग उनसे हमदर्दी रखता है। वजह है बाला साहेब के प्रति मराठी मानुष की श्रद्धा। ऐसे में ठाकरे को मिलने वाली सिंपैथी की तोड़ के तौर पर एक और ठाकरे का आगे करना भाजपा का अहम हथियार साबित हो सकता है। यही वजह है कि महायुत्ति सरकार बनने के बाद एकनाथ शिंदे और देवेंद्र फड़णवीस कई बार राज ठाकरे में मिल चुके हैं।महाराष्ट्र की राजनीति में करीब ढाई करोड़ मराठीभाषी वोटर अहम भूमिका निभाते हैं। इस वर्ग को परंपरागत तौर पर कांग्रेस, शिवसेना और एन सी पी का वोटर माना जाता रहा है। बाला साहेब ठाकरे और भाजपा की नजदीकियों की वजह से कुछ मराठी वोट भाजपा को भी मिलते रहे हैं। मगर अबकी बार इस वर्ग को साधना भाजपा के लिए आसान नहीं होगा। सुभाष शिर्के भी विचार से सहमति जताते हुए कहते हैं- अब जबकि उद्धव ठाकरे और भाजपा में छत्तीस का आंकड़ा है तो भाजपा को राज ठाकरे की जरूरत पड़ रही है। पहले भी इसी मराठी वोटर के चक्कर में भाजपा ने देवेंद्र फड़णवीस की जगह एकनाथ शिंदे को महाराष्ट्र का मुख्यमंत्री बनाया। फिर अजित पवार को अपने साथ लाए। और जब इतना काफी नहीं लगा तो कांग्रेस से तोड़कर अशोक चव्हाण को भी साथ मिला लिया।लोकसभा चुनावों से पहले शरद पवार, उद्धव ठाकरे और राहुल गांधी की तिकड़ी महाराष्ट्र के गांव-गांव और शहर-शहर में घूमकर महंगाई और बेरोजगारी जैसे मुद्दों पर भाजपा को घेरने का काम कर रही है। ऐसे में पहले से ही एन डी ए का हिस्सा बन चुके अजित पवार के साथ राज ठाकरे की जोड़ी शक्ति संतुलन का काम कर सकती है ऐसा बता जाता है ।महाराष्ट्र के शहरों में राज ठाकरे का अच्छा असर है। जबकि गांवों में उद्धव ठाकरे की पकड़ है। ऐसे में जब उद्धव ठाकरे गांव-गांव घूमकर भाजपा को घेरने में लगे हैं तो गांव से आकर शहरों में बसे मराठी मानुष पर राज ठाकरे का जादू काम आ सकता है। आसान शब्दों में कहें तो (उद्धव) ठाकरे की काट (राज) ठाकरे वाली बात है।एनडीए के गठन के वक्त से ही शिरोमणि अकाली दल और भाजपा का साथ रहा है। अकाली 13 दिन की अटल बिहारी वाजपेयी सरकार का भी हिस्सा थे। जबकि 2014 में जब नरेंद्र मोदी प्रधानमंत्री बने तो अकाली दल की हरसिमरत कौर उनके मंत्रिमंडल का अहम हिस्सा थीं। मगर राज्य स्तर पर दोनों दलों के नेताओं में मतभेद होते रहे। ऐसे में जब 2020 में किसान आंदोलन शुरू हुआ तो अकाली दल ने पंजाब के किसानों का समर्थन करते हुए मोदी सरकार से अपना समर्थन वापस ले लिया। उसके बाद हुए पंजाब विधानसभा चुनावों में अकाली दल और भाजपा को भारी नुकसान हुआ। ऐसे में 2024 के लोकसभा चुनाव में दोनों पार्टियां उस नुकसान की भरपाई कर लेना चाहती हैं।आंकड़ों पर नजर डालें तो पंजाब के चुनावों में एसडीए का अच्छा खासा प्रभाव देखने को मिलता है। 2019 के लोकसभा चुनावों में अकाली दल को राज्य की 13 में से 2 लोकसभा सीटों पर जीत मिली थी। वोट शेयर था 27.76 प्रतिशत। जबकि 2014 में पार्टी ने 26.30 वोट परसेंट के साथ 4 सीटों पर कब्जा किया था। 2009 में भी अकाली दल के खाते में 4 सीटें आई थीं और वोट प्रतिशत था 33.9 फीसदी। जाहिर सी बात है कि इतने बड़े वोट शेयर को खोना भाजपा और एनडीए दोनों के हित में नहीं होगा।

पंजाब के अकालियों की तरह ही तमिलनाडु में पट्टाली मक्कल काची भी अटल बिहारी वाजपेयी युग से एनडीए का हिस्सा रही है। पट्टाली मक्कल काची प्रमुख अंबुमणि रामदॉस के साथ नरेंद्र मोदी की तस्वीर दक्षिण भारत में ये संदेश देने के लिए काफी है कि अब दोनों दलों के बीच सब ठीक है। तमिल वोट बैंक पर पी एम् के की पकड़ को नजर अंदाज़ नहीं किया जा सकता। 2019 के लोकसभा चुनावों में पी एम् के को भले ही एक भी सीट ना मिल पाई हो, मगर 5.36 फीसदी वोट जरूर हासिल हुआ था। जबकि 2014 के लोकसभा चुनावों में पार्टी ने 4.51 फीसदी वोट शेयर के साथ एक सीट पर जीत भी दर्ज की थी। 2009 आम चुनावों में भी पार्टी को किसी सीट पर जीत नहीं मिली, मगर 6.4 फीसदी वोट जरूर हासिल हुआ। आंकड़ों से साफ है कि पट्टाली मक्कल काची के पास छोटा ही सही मगर स्थाई वोट बैंक है और उसी वोट बैंक पर भाजपा की नजर है। बताया जाता है कि यह गठबंधन तमिलनाडु में भाजपा को फायदा पहुंचा सकता है। राज्य के प्रभावशाली वन्नियार समुदाय के बीच प्रधान मंत्री के की पैठ है। उत्तर तमिलनाडु के बड़े इलाके में अंबुमणि के दल की पकड़ मानी जाती है। ऐसे में अब तक जनाधार विहीन रही भाजपा को एक बड़े वर्ग में पैठ बनाने का मौका मिलेगा। सूत्रों के अनुसार प्रधान मंत्री नरेंद्र मोदी ने लोकसभा चुनाव में दक्षिण के राज्यों से 50 सीटें जीतने का लक्ष्य तय किया है। ऐसे में तमिलनाडु में गठबंधन को मजबूती मिलना भाजपा के लिए फायदेमंद है।यही नहीं इस समीकरण के चलते राज्य के मुख्य विपक्षी दल एआईएडीएमके को भी झटका लगा है, जो उम्मीद कर रही थी कि चुनाव तक भाजपा संग गठजोड़ हो जाएगा। दरअसल पहले प्रधान मंत्री के का गठजोड़ एआईएडीएमके के साथ ही था, लेकिन अंबुमणि रामदास ने तय किया कि इस बार भाजपा के साथ ही लोकसभा चुनाव में उतरा जाए। उन्होंने एआईएडीएमके को भी एनडीए के खेमे में वापस लाने की कोशिश की, लेकिन उस पर सहमति नहीं बन सकी। अंत में मंगलवार को भाजपा चीफ के। अन्नामलाई थैलापुरम पहुंचे और वहां प्रधान मंत्री के लीडरशिप से मीटिंग के बाद सीट शेयरिंग की डील हुई। गौरतलब है कि तमिलनाडु में इंडिया अलायंस का भी मजबूत गठजोड़ है। यहां कांग्रेस और डी एम के साथ मिलकर चुनाव लड़ रहे हैं।**वरिष्ठ स्वतंत्र पत्रकार ,लेखक, समीक्षक एवं टिप्पणीकार**

नीरस होती, होली की मस्ती, रंग-गुलाल लगाया और हो गई होली

होली एक ऐसा रंगबिरंगा त्योहार है, जिसे हर धर्म के लोग पूरे उत्साह और मस्ती के साथ मनाते रहे हैं। होली के दिन सभी बैर-भाव भूलकर एक-दूसरे से परस्पर गले मिलते थे। लेकिन सामाजिक भाईचारे और आपसी प्रेम और मेलजोल का होली का यह त्योहार भी अब बदलाव का दौर देख रहा है। फाल्गुन की मस्ती का नजारा अब गुजरे जमाने की बात हो गई है। कुछ सालों से फीके पड़ते होली के रंग अब उदास कर रहे हैं। शहर के बुजुर्गों का कहना है कि ‘ न हंसी- ठिठोली, न हुड़दंग, न रंग, न ढप और न भंग’ ऐसा क्या फाल्गुन? न पानी से भरी ‘खेळी’ और न ही होली का .....रे का शोर। अब कुछ नहीं, कुछ घंटों की रंग-गुलाल के बाद सब कुछ शांत। होली की मस्ती में अब वो रंग नहीं रहे। आओ राधे खेला फाग होली आई....ताम्बा पीतल का मटका भरवा दो...सोना रुपाली लाओ पिचकारी...के स्वर धीरे धीरे धीमे हो गए हैं।फाल्गुन लगते ही होली का हुड़दंग शुरू हो जाता था। मंदिरों में भी फाल्गुन आते ही ‘फाग’ शुरू हो जाता था। होली के लोकगीत गूंजते थे। शाम होते ही ढप-चंग के साथ जगह-जगह फाग के गीतों पर पारंपरिक नृत्य की छटा होली के रंग बिखेरती थी। होली खेलते समय पानी की खेली में लोगों को पकडक़र डाल दिया जाता था। कोई नाराजगी नहीं, सब कुछ खुशी-खुशी होता था। वसन्त पंचमी से होली की तैयारियां करते थे। चौराहो पर समाज के नोहरे व मंदिरों में चंग की थाप के साथ होली के गीत गूंजते। रात को चंग की थाप पर गैर नृत्य का आकर्षण था। बाहर से फाल्गुन के गीत व रसिया गाने वाले रात में होली की मस्ती में गैर नृत्य करते थे। पहले की होली और आज की होली में अंतर आ गया है, कुछ साल पहले होली के पर्व को लेकर लोगों को उमंग रहता था, आपस में प्रेम था। किसी के भी प्रति द्वेष भाव नहीं था। आपस में मिल कर लोग प्रेम से होली खेलते थे। मनोरंजन के अन्य साधानों के चलते लोगों की परंपरागत लोक त्यौहारों के प्रति रुचि कम हुई है। इसका कारण लोगों के पास समय कम होना है। होली आने में महज कुछ ही दिन शेष हैं, लेकिन शहर में होली के रंग कहीं नजर नहीं आ रहे हैं। एक माह तो दूर रहा अब तो होली की मस्ती एक-दो दिन भी नहीं रही। मात्र आधे दिन में यह त्योहार सिमट गया है। रंग-गुलाल लगाया और हो गई होली। जैसे-जैसे परंपराएं बदल रही हैं, रिश्ेतों का मिठास खत्ेम होता जा रहा है। जहां तक होली का सवाल है तो अब मोबाइल और इंटरनेट पर ही ‘हैप्पी होली’ शुरू होती है और खत्ेम हो जाती है। अब पहले जैसा वो हर्षोल्ेलास नहीं रह गया है। पहले बच्चे टोलियां बनाकर गली-गली में हुड़दंग मचाते थे। होली के 10-12 दिन पहले ही मित्रों संग होली का हुड़दंग और गली-गली होली का चंदा इकट्ठा करना और किसी पर बिना पूछे रंग उड़ेल देने से एक अलग प्ेयार दिखता था।

इस दौरान गाली देने पर भी लोग उसे हंसी में उड़ा देते थे। अब तो लोग मारपीट पर उतारू हो जाते हैं।पहले परायों की बहू-बेटियों को लोग बिल्कुल अपने जैसा समझते थे। पूरा दिन घरों में पकवान बनते थे और मेहमानों की आवभगत होती थी। अब तो सबकुछ बस घरों में ही सिमट कर रह गया है। आजकल तो मानों रिश्तों में मेल-मिलाप की कोई जगह ही नहीं रह गई हो। मन आया तो औपचारिकता में फोन पर हैप्पी होली कहकर इतिश्री कर लिए। अब रिश्ेतों में वह मिठास नहीं रह गया है। यही वजह है कि लोग अपनी बहू-बेटियों को किसी परिचित के यहां जाने नहीं देते। पहले घर की लड़कियां सबके घर जाकर खूब होली की हुल्ेलड़ मचाती थीं। अब माहौल ऐसा हो गया है कि यदि कोई लड़की किसी रिश्ेतेदार के यहां ही ज्ेयादा देर तक रुक गई तो परिवार के लोग चिंतित हो जाते हैं कि क्ेयों इतना देर हो गया। तुरंत फोन करके पूछने लगते हैं कि क्ेया कर रही हो, तुम जल्ेदी घर आओ। क्ेयों अब लोगों को रिश्ेतों पर भी उतना भरोसा नहीं रह गया है।दूसरी ओर, होली के दिन खान-पान में भी अब अंतर आ गया है। गुझि या, पूड़ी-कचौड़ी, आलू दम, महजूम (खोवा) आदि मात्र औपचारिकता रह गई है।

लोकमित्र का रंग कवियों के संग

जग कल्याणी

जग कल्याणी, वीणा पाणी ,मैं सुमरूँ
मम ज्ञान बढ़े, नव राह गढ़े,विनय करूँ
तुम ही ज्ञानी, जग ने मानी,मम लघुता
करुणा सागर,गुण कीआगर,भर प्रभुता
सजते सुर लय, रसना मधुमय,ध्यान धरूँ
मम ज्ञान बढ़े, नव राह गढ़े, विनय करूँ
दीप जलाकर,भाव दिखाकर, उच्चपदा
शरण तिहारी, आस हमारी, सुन वरदा
तमस भगा दो, अलख जगा दो,चरण धुलूँ
मम ज्ञान बढ़े, नव राह गढ़े ,विनय करूँ
तुम माँ कमला, तुम ही सरला,शक्ति प्रदा
आये द्वारे, मातु तिहारे, हर विपदा
मन स्वीकारूँ,तुझे पुकारूँ, अर्ज करूँ
मम ज्ञान बढ़े, नव राह गढ़े,विनय करूँ

कल्पना भदौरिया स्वप्निल
लखनऊ, उत्तर प्रदेश

प्यारी माँ शीतला

प्यारी माता शीतला,करें जगत हित काज।
इनकी सेवा जो करे,सुंदर हो तत साज।
सुंदर हो तत साज,कष्ट सब हैं मिट जाते।
पा माँ से वरदान,गीत खुशियों के गाते।
माँ का अनुपम रूप,हरे विपदा भी सारी।
कहता कविवर ओम,मातु लगती अति प्यारी।।
प्यारी देवी शीतला,रखें जगत की त्राण।
इनकी पूजा से सदा,होता है कल्याण।
होता है कल्याण, ऊष्णता मद्धिम होती।
शीतलता की धार,बीज खुशियों के बोती।
रखें सदा हम ध्यान,मातु महिमा अति न्यारी।।
कहे ओम कविराय, हमारी माँ अति प्यारी।।

ओम प्रकाश श्रीवास्तव ओम
शिक्षक व साहित्यकार
भीतरगांव कानपुर नगर

आ जाओ मेरी मधुशाला

आज मिलन का मौसम आया,
पी लूँ छक कर तन की हाला।
करूँ समर्पण सब कुछ अपना,
आ जाओ मेरी मधुशाला।।
मैं चाहूँ अब मिलन -रागिनी,
तेरे ही संग में मैं गाऊँ।
प्रेम भरी मीठी स्वर लहरी,
मन - वीणा पर आज बजाऊँ।।
तन पर छाई है तरुणाई,
भरा हुआ यौवन का प्याला।
भूले भटके पिया कभी तो,
आ जाओ मेरी मधुशाला।1।
आज जाम में भर कर लायी,
तेरे ख़ातिर मादक मदिरा।
तुमसे मेरा मिलन हो ऐसा,
माधव से ज्यों करती मीरा।।
कस अपने दृढ आलिंगन में,
बाँहों का दो मुझे सहारा।
मिलन -यामिनी शरमा जाये,
देख - देख कर मिलन हमारा।।
पीने चषक भरा यौवन का,
खोल दिया है तन का ताला।
देती तुमको आज निमंत्रण,
आ जाओ मेरी मधुशाला।2।
जो भी मेरे द्वारे आये,
खाली हाथ कभी ना जाता।
वो क्या जानें मस्ती है क्या,
जो ना मेरे द्वारे आता।।
लिया न जिनने जाम हाथ में,
वो क्या जानें स्वाद निराला।
आकर अपनी प्यास बुझा ले,
बन जा तू भी अब मतवाला।।
बीत न जाये रात सुहानी,
रीत न जाये तन की हाला।
भूले भटके पिया कभी तो,
आ जाओ मेरी मधुशाला।3।
जिसने प्यासे अधरों से भी,
हाय कभी ना पी ये हाला।
भर मन में उन्माद प्रीत का,
नहीं छुआ ये मधु का प्याला।।
हाथ पकड़ सुन्दर साकी को,
जिसने पास न अपने खींचा।
जीवन व्यर्थ गँवाया उसने,
मदिरा से ना उर को सींचा।।
मैं तुमसे मनुहार करूँ प्रिय,
द्वार खड़ी तेरी मधुबाला।
देती तुमको आज निमंत्रण,
आ जाओ मेरी मधुशाला।4।

सुभाष शर्मा चन्द्र

होली के रंग

तन पे रंग चड्यो देखो ऐसो
मन में सबरे ही रंग जमा गई होली।
प्रेम को रंग चड्यो मन पे ऐसो,
बैर की रीति भी भुला गई होली।
बालम साथ ही रहे जिनके,
उनके रंग खास जमा गई होली।
प्रियतम दूर रहे जिनके उनके
तन मन ही झुलसा गई होली।
जिन दिल में प्रेम नहीं उनके
हिय भी हुलसा गई होली।
प्रेम बस्यो जिन के मन में उनके
तन मन रंगीन बना गई होली।
नवोढाओं के मन में भी टेसू के
फूल खिला गई होली
तो प्रोढाओं को भी उनकी
जवानी की याद दिला गई होली।
नब्बे वर्षीय को भी शून्य हटा
नौ वर्षीय बना गई होली।
प्राची में ‘किरण’ उदित होते ही
आज सतरंगी मन कर गई होली।

किरन जादौन प्राची
शिक्षिका
करौली राजस्थान

मन का पंछी पंख समेटे

मन का पंछी पंख समेटे नीड में कब से पड़ा है,
नहीं मालूम था उसे पंख उड़ने को ही जड़ा है।
एक दिन पास के पेड़ से उड़ के आया चिड़ा है,
पूछा उसने नीड में क्यों अब तक तुम अड़ा है।
खोल परों को कर परवाज आसमां बहुत बड़ा है
मिला प्यार उसी को जो खुले आसमां में उड़ा है।
मानता हूं नाम लिखने का भी इम्तिहान कड़ा है
देख मगर मेने हर गाछ पे तेरा ही नाम जड़ा है।
रात के फलक पर सितारों से तेरा नाम जड़ा है
नीड से ही देख चांद से मुकाबला कैसा कड़ा है।
चांदनी की स्याही से दिल पर जो नाम जड़ा है
देख तो जरा अपने दिल में वहीं कहीं पड़ा है।
ना और की स्याही ना किताब ही लिए खड़ा है
दुपट्टा भी तेरा मेरे नाम की हवा से ही तो उड़ा है।
नहीं चाहिए नया बक्सा उसमें धन नहीं गड़ा है
तेरे नाम का धन जन्मों से ही मेरे दिल में पड़ा है।
बदलते इस जहां संग जाने क्यों मेरा मन भी उड़ा है
देख परवाज तेरी, ‘राव’ का मन खुदा से भी लड़ा है।

राव शिवराज पाल सिंह
जयपुर

होली के ये रंग

हर रंग बोले है, भर खुशियों से झोली,
माथे लगा गुलाल से टीका, है यह होली द्व
होलिका का दहन हैं,कर हल्ला-गुल्ला,
रंगों का बौछार है,रँगदे पूरा मोहल्ला द्व
रँगदे पूरा मोहल्ला,भले राम हो या मुल्ला,
रंगों में ही नहला दे ,बचे न कोई लल्ला द्व
रँगने से दिखे,क्या गोरा और साँवला ,
ज्यूँ श्याम रंग में राधा का तन-मन धवला
प्रेममाय वातारण है,होली गंगा संग आई,
मास फाल्गुन घर-घर फगुआ गुनगुनाई द्व
इक-दूजे को रंग साजन-सजनी लगाए ,
प्रेम की भांग में दोनों थिरकते चले जाए
होली के ये रंग,कलियाँ निखार है लाई ,
लाल-पीले रंगों से धरा चुनरिया लहराई द्व
धुड़खेल रंगों,उत्साह और मस्ती भर छाई,
पिचकारी रंगोंवाली जिमि बरसाने आई द्व
मची धूम- हुल्लड़, मनु सतरंगी में पिरोकर
हर मुखड़ा रंगीन,हँसता सब को भिगोकर
लाल - पीले रंगों -सा हम भी घुल मिल जाए,
पक्के रिश्ते बना, मन उल्लास से पर्व मनाए

वर्षा शिवांशिका
कुवैत

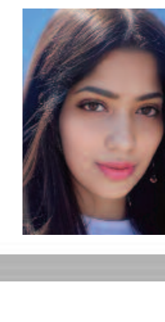

जिलाधिकारी ने तैयारियों के सम्बन्ध में प्रभारी अधिकारियों के साथ की बैठक

निर्वाचन को निष्पक्ष,पारदर्शी ढंग से सम्पन्न करायें-जिला निर्वाचन अधिकारी

लोकमित्र ब्यूरो

प्रतापगढ़। लोकसभा सामान्य निर्वाचन-2024 की तैयारियों के सम्बन्ध में जिलाधिकारी/जिला निर्वाचन अधिकारी संजीव रंजन की अध्यक्षता में कैम्प कार्यालय के सभागार में प्रभारी अधिकारियों के साथ बैठक सम्पन्न हुई। बैठक में जिलाधिकारी ने मतदान कार्मिक, मतगणना कार्मिक, माइक्रो प्रेक्षक, सहायक व्यय प्रेक्षक, सेक्टर/जोनल मजिस्टेऊट, ईपीडीएस व्यवस्था, शान्ति एवं सुरक्षा व्यवस्था तथा वलनैरैबिलिटी मैपिंग, वाहन/ईधन व्यवस्था, मतपत्र व्यवस्था, मतदान/मतगणना कार्मिकों, माइक्रो प्रेक्षकों, सहायक व्यय प्रेक्षकों, सेक्टर/जोनल मजिस्टेऊटों आदि का प्रशिक्षण, टेन्ट, फर्नीचर बैरीकेडिंग एवं विद्युत व्यवस्था, लेखन सामग्री/निर्वाचन सामग्री, इलेक्ट्रानिक वोटिंग मशीन एवं वी0वी0 पैट व्यवस्था, मतदान पार्टी प्रस्थान तथा वापसी, मतदाता सूची व्यवस्था, मतगणना व्यवस्था, सांख्यकीय सूचनाओं के प्रेषण की व्यवस्था एवं

डिस्ट्रिक्ट इलेक्शन मैनेजमेन्ट प्लान तथा अन्य बुकलेट, भोजन एवं खान पान व्यवस्था, मतगणना के पश्चात् ईवीएम एवं वीवी पैट की सुरक्षा, कन्ट्रोल रूम व्यवस्था, प्रभारी अधिकारी वीडियोग्राफी, वेब कास्टिंग, मानचित्र, रूट चार्ट एवं सेक्टर/जोन का गठन, प्रभारी अधिकारी निर्वाचन व्यय लेखा तथा यात्रा भत्ता, प्रभारी अधिकारी पेड न्यूज, प्रभारी अधिकारी डाक इन्डेक्स, प्रभारी अधिकारी स्वीप आदि की तैयारियों की बिन्दुवार समीक्षा की गयी एवं सम्बन्धित प्रभारी अधिकारियों को आवश्यक दिशा निर्देश दिये गये।

जिलाधिकारी ने कहा कि समस्त प्रभारी अधिकारी अपने सौपे गये कार्य/दायित्व को ससमय संचालित करायें, जो भी निर्वाचन के कार्य अवशेष हैं उन्हें भी तत्काल प्रारम्भ करायें। उन्होने प्रभारी अधिकारियों से कहा कि निर्वाचन कार्य को कुशलतापूर्वक, स्वतंत्र एवं निष्पक्ष रूप से समयान्तर्गत सम्पन्न कराने के प्रति उत्तरदायी होगें, यदि किसी कार्य के सम्पादन में कोई कठिनाई हो रही है तो उसे सम्बन्धित उच्चाधिकारी को संज्ञान में लाकर उसका निराकरण करते हुये लोकसभा सामान्य निर्वाचन 2024 को सम्पन्न करायें। उन्होने सभी आर0ओ0/ए0आर0ओ0 से कहा कि निर्वाचन कार्य में आप सभी की महत्वपूर्ण भूमिका होती है, जो जांच हेतु टीमे लगायी गयी है वह अपने क्षेत्रों के अन्तर्गत क्रियाशील रहे एवं विधानसभावार जो भी निर्वाचन के कार्य किये जाये उन सबका लेखा-जोखा रखा जाये और उसकी जानकारी भी रखें, अराजक तत्वों के खिलाफ कार्रवाई की जाये। बैठक में जिलाधिकारी ने मुख्य विकास अधिकारी से कहा कि मतदान कार्मिकों को प्रशिक्षण ठीक ढंग से दिलाया जाये जिससे मतदान में किसी भी प्रकार की समस्या का सामना न करना पड़े। उन्होने प्रभारी अधिकारियों को निर्देशित किया कि लोकसभा सामान्य निर्वाचन को सकुशल, निष्पक्ष, शान्तिपूर्ण एवं पारदर्शी ढंग से सम्पन्न करायें, सभी अपने -अपने कार्यो के प्रति सजग रहे, निर्वाचन कार्य में किसी भी प्रकार की लापरवाही एवं शिथिलता न बरती जाये।

बैठक में पुलिस अधीक्षक सतपाल अंतिल, मुख्य विकास अधिकारी नवनीत सेहारा, अपर जिलाधिकारी (वि0/रा0) त्रिभुवन विश्वकर्मा, मुख्य राजस्व अधिकारी राकेश कुमार गुप्ता सहित समस्त उपजिलाधिकारी, प्रभारी अधिकारी एवं निर्वाचन कार्यालय के अधिकारी/कर्मचारी उपस्थित रहे।

सपा नेता का पुत्र पास्को एक्ट में बरी

प्रतापगढ़। सपा नेता के पुत्र के विरूद्व साजिश के तहत पास्को एक्ट के मुकदमा दर्ज कराया गया था, जिसमें अदालत ने सुनवाई के बाद आरोपी को निर्दोष मानते हुये बरी कर दिया।बतादें कि सपा नेता राम कृष्ण मिश्र गुडडू के पुत्र वशिष्ट मिश्र निवासी भगवां की चुंगी,प्रतापगढ़ के विरूद्व लखनउ में साजिश के तहत पास्को एक्ट के तहत मुकदमा दर्ज कराया गया। जिसमें लम्बी अदालती कार्यवाही के बाद अदालत कल वशिष्ट को निर्दोष पाते हुये रिहा कर दिया। सपा नेता के पुत्र को निर्दोष मानते हुये कोर्ट से बरी होने की खबर पर उनके समर्थकों एवं मित्रों में खुशी की लहर व्याप्त है।

एनएसएस शिविर के उद्घाटन मे छात्र- छात्राओ ने सांस्कृतिक कार्यक्रमो से बांधा शमां

लोकमित्र ब्यूरो

सगरा सुंदरपुर,प्रतापगढ़। गुरुवार को जयराज कुंवरि बाबा पारस पाल सिंह स्नातकोत्तर महाविद्यालय लीलापुर प्रतापगढ़ में राष्ट्रीय सेवा योजना के सात दिवसीय विशेष शिविर का भव्य उद्घाटन किया गया । इसमें इकाई प्रथम के कार्यक्रमाधिकारी डा. अमित श्रीवास्तव एवं इकाई द्वितीय के कार्यक्रमाधिकारी श्री राकेश कुमार के नेतृत्व में शिविर के लिए चयनित ग्राम सभा हरिहरपुर कैलहा एवं घूरीपुर से जागरूकता रैली की शुरुआत कीई गयी। इसके पहले शिविरार्थियों नें सरस्वती वन्दना, स्वागत गीत एवं नुक्कड नाटक आदि से शुरुआत की ।इस अवसर पर महाविद्यालय के प्रबन्धक कमलेश बहादुर सिंह, व्यवस्थापक गणेश प्रताप सिंह, निर्देशक दुर्गेश प्रताप सिंह प्राचार्य डा. राघबेन्द्र प्रताप सिंह हरिहरपुर कैलहा प्रधान देवी प्रसाद मिश्र एवं घूरीपुर प्रधान अजय तिवारी, अरविन्द त्रिपाठी, अंकित सिंह, तासीर अहमद,सरिता त्रिपाठी, शालिनी सिंह, साकेत शुक्ला,सुरेंद्र सिंह शुभम रजक,रत्नेश पाल आदि मौजूद रहे। स्वयंसेवकों ने मलिकन बस्ती में साफसफाई नालियों की सफाई की एवं लोगों को स्वच्छता से सम्बन्धित जानकारी दी।

राजा भैया ने जन समस्याओं को सुन किया निस्तारण

लोक मित्र ब्यूरो

कुंडा प्रतापगढ़। जनता दरबार में राजा भैया प्रदेश के कई हिस्सों से आए हुए लोगों के जन समस्याओं को सुनकर गंभीरता से लेते हुए लगातार कई दिनों से निस्तारण कर रहे हैं। गुरूवार को हजारों की संख्या में जन समस्याओं को लेकर जनता दरबार में राज भवन बेंती कुंडा पहुंचे हुए लोगों का जनसत्ता दल लोकतांत्रिक पार्टी के राष्ट्रीय अध्यक्ष पूर्व कैबिनेट मंत्री कुंडा के विधायक कुंवर रघुराज प्रताप सिंह राजा भैया ने पारी पारी से सभी की जन समस्याएं को सुनकर गंभीरता से लेते हुए त्वरित निस्तारण करने के लिए जनप्रतिनिधियों के साथ ही अधिकारियों को निर्देशित किया । इस दौरान पूर्व सांसद वर्तमान एमएलसी कुवंर अक्षय प्रताप सिंह गोपाल जी, डॉ कैलाश नाथ ओझा,बाबागंज के विधायक विनोद सरोज, प्रतिनिध हरि ओम शंकर श्रीवास्तव, जिला पंचायत अध्यक्ष प्रतिनिधि कुलदीप पटेल, प्रमुख कुंडा संतोष सिंह, पूर्व प्रमुख बिहार प्रफुल्ल सिंह डब्बू, पूर्व प्रमुख बाबागंज हितेश प्रताप सिंह पंकज, अनु सिंह मांघी, व्यापार मंडल अध्यक्ष हीरागंज ग्राम प्रधान उतरार विनोद यादव, युवा नेता समाजसेवी सूरज मिश्रा धमुहन, काजू सिंह नगर पंचायत हीरागंज, संजीव सिंह बिहार, वरिष्ठ समाजसेवी बिक्कू सिंह बाघराय, क्षीरसागर तिवारी, प्रधान संघ अध्यक्ष बिहार वीरेंद्र तिवारी सुग्गा, युवा नेता सुमित तिवारी फूलमती, आजाद सिंह परसी पुर, मेवा यादव, जिला सचिव प्रधान पंकज यादव, सत्येंद्र सिंह मनगढ़, एडवोकेट अरविंद त्रिपाठी पंकज महेवा मलाकिया, समाजसेवी नीतीश पांडे राज पटना समेत हजारों लोग मौजूद रहे।

विद्युत सुरक्षा विभाग के कार्यालय में भ्रष्टाचार का बोलबाला

लोकमित्र ब्यूरो

बिहार, प्रतापगढ़। बाघराय के मैधार गांव निवासी रोबिनसिंह पुत्र सिंह बहादुर सिंह भाव चौराहे पर दूध डेयरी का प्रोजेक्ट लगा रखा है । जब रोबिन सिंह विद्युत सुरक्षा विभाग प्रतापगढ़ में प्रमाणपत्र बनवाने पहुंचा तो वहां का भ्रष्टचार का आलम देख दंग रह गया। वहां के एक कर्मचारी ने अभद्रता से बात की। इसका विरोध करने पर आफिस से भगा दियाघ् । रोबिन सिंह ने इसकी शिकायत जब उच्चाधिकारियों से की तो इसकी जांच विभागीय लोगों को दे दी गई। आखिर कैसे होगी जांच। रोबिन सिंह ने विद्युत सुरक्षा विभाग आफिस की जांच प्रदेश की जांच टीम से कराने की मांग की है।

उप निरीक्षक की जीप पर लगा प्रधानमंत्री मुख्यमंत्री का पोस्टर

खुलेआम उड़ाई जा रही आदर्श चुनाव आचार संहिता की धज्जियां

लोकमित्र ब्यूरो

बीरापुर,प्रतापगढ़। जहां पर चुनाव आयोग आगामी लोकसभा चुनाव को लेकर निष्पक्ष चुनाव कराने के लिए आदर्श चुनाव आचार संहिता लागू कर दिया है। और राजनीतिक पार्टियों के होर्डिंग बैनर पोस्टर उतरवा दिए गए हैं। और चुनाव आयोग निष्पक्ष चुनाव कराना चाहता है। वहीं पर पट्टी कोतवाली के सेकंड मोबाइल की पर आज भी प्रधानमंत्री और मुख्यमंत्री का पोस्टर लगाकर उप निरीक्षक खुलेआम प्रधानमंत्री और मुख्यमंत्री का प्रचार कर रहा हैं। और खुले आम चुनाव आचार संहिता की धज्जियां उड़ा रहा हैं। पट्टी कोतवाली क्षेत्र के उड़ैयाडीह बाजार में बुधवार को उप निरीक्षक श्याम सुंदर गिरी पट्टी कोतवाली की सेकंड मोबाइल जीप पर सवार होकर पुलिस बल के साथ उड़ैयाडीह चौराहा

आधम के और चौराहे पर वाहनों का चेकिंग अभियान लगा दिया। इसी बीच लोगों ने देखा कि कोतवाली के सेकंड मोबाइल जीप पर प्रधानमंत्री नरेंद्र मोदी और मुख्यमंत्री योगी आदित्यनाथ का पोस्टर लगा हुआ है। जिसे देखने के लिए लोगों की भारी भीड़ जुट गई। लोगों के जुबान पर बस एक ही सवाल था कि चुनाव आयोग आदर्श चुनाव आचार संहिता लागू कर जहां पर निष्पक्ष चुनाव कराना चाहता है। और बाजारों सड़कों विद्युत पोलों सरकारी अर्द्ध सरकारी निजी मकानो पर लगे होर्डिंग बैनर पोस्टर को पुलिस उतरवा रही है वहीं पर उप निरीक्षक श्याम सुंदर गिरी के पुलिस जीप पर लगा प्रधानमंत्री मुख्यमंत्री का पोस्टर लगाकर खुलेआम प्रचार किया जा रहा है। जबकि पुलिस को आदर्श चुनाव आचार संहिता का पालन कराने के लिए सख्त निर्देश दिए गए हैं। वहीं पर उपनिरीक्षक खुले आम आचार संहिता की धज्जियां उड़ा रहा हैं। पुलिस की जीप पर लगा प्रधानमंत्री मुख्यमंत्री का पोस्टर क्षेत्र में चर्चा का विषय बना हुआ है। देखना है चुनाव आयोग चुनाव आचार संहिता का पालन न करने वाले दरोगा के खिलाफ क्या कार्रवाई करता है। दरोगा की जीप पर लगा प्रधानमंत्री मुख्यमंत्री का पोस्टर क्षेत्र में चर्चा का विषय बना हुआ है।

फर्नीचर व्यवसाई को बदमाशों ने मारी गोली हुई मौत

बेटी को बाइक से स्कूल छोड़ने जा रहा था व्यवसाई

आक्रोषित व्यापारियों ने सीएससी में शव को काफी देर तक रोक

पांच सूत्री मांगों का ज्ञापन देने के बाद पुलिस शव को भेज सकी पोस्टमार्टम को

पांच टीमों का हुआ है गठन जल्द हो सकता है खुलासा

लोकमित्र ब्यूरो

पट्टी,प्रतापगढ़। पट्टी कस्बे के वार्ड नंबर 10 चिकपति मोहल्ले के रहने वाले मोहम्मद नईम की बदमाशों ने गोली मारकर हत्या कर दी। मोहल्ले के रहने वाले मोहम्मद नईम अपने बेटे सैफ जो भारत सिंह इंटर कॉलेज कुम्हिया में कक्षा 11 का छात्र है। उसके पैर में चोट लग जाने के कारण बीते 5 दिनों से प्रतिदिन उसे सुबह स्कूल छोड़ने जाता था। गुरुवार को सुबह 9,30 बजे के आसपास जब वह अपने बेटे को स्कूल छोड़ने जा रहा था। पट्टी बाईपास पर टाउन एरिया कार्यालय मोड पर पहुंचा था कि पहले से मौजूद कुछ लोगों ने उसे रोक लिया। बात करते हुए उसके पास गए और उसे गोली मार दी। जिससे उसकी मौत हो गई। गोली मारने के बाद बदमाश पैदल ही टाउन एरिया कार्यालय की तरफ भागे और रफू चक्कर हो गई। बदमाशों की कई सीसीटीवी कैमरे में तस्वीर कैद हुई है। साथ मौजूद नईम के बेटे सैफ ने उनकी पहचान भी की है। नईम के एक बेटा सैफव एक बेटी सना बानो है। बेटी दिल्ली में रहकर पढ़ाई कर रही है। पत्नी शमीम बानो एक गृहणी है। जो घर पर ही रहती है। नईम

का तीन भाइयों का संयुक्त परिवार है। बड़ा भाई मोहम्मद नसीम उससे छोटा आसिफ और सबसे छोटा नईम है। घटना के बाद शव जब सीएससी पहुंचा तो भारी संख्या में लोग सीएससी पहुंच गए और शव को पोस्टमार्टम के लिए जाने से रोक दिया। सुबह 9.30 बजे से लेकर दोपहर 12.30 बजे तक सीएससी पट्टी में भारी हंगामा होता रहा। बड़े भाई मोहम्मद नसीम की तरफसे एसडीएम देश दीपक सिंह व एडिशनल एसपी दुर्गेश सिंह को पांच सूत्री मांगों का ज्ञापन दिया। जिसमें परिवार की सुरक्षा, दो शस्त्र लाइसेंस, मुख्यमंत्री राहत कोष से आर्थिक मदद, परिवार के एक व्यक्ति को सरकारी नौकरी, पट्टी के सभी चौराहों पर सीसीटीवी कैमरे लगाए जाने की मांगे शामिल रही। इसके बाद पुलिस शव को पोस्टमार्टम के लिए जिला मेडिकल कॉलेज भेज दिया। एसपी प्रतापगढ़ ने बताया की

पांच टीमों का गठन किया गया है। तीन सीसीटीवी कैमरे में बदमाशों की तस्वीरें कैद हुई है। जिनका मिलान किया जा रहा है। कुछ महत्वपूर्ण साक्ष्यप हाथ लगे हैं। जल्द खुलासा हो सकता है।

व्यापारी की हत्या को लेकर चर्चाओं का बाजार गर्म

पट्टी। फर्नीचर व्यापारी नईम की हत्या को लेकर इलाके में चर्चाओं का बाजार गर्म है। लोग तरह-तरह के कयास लगा रहे हैं कुछ लोग हत्या को जमीन से जोड़ रहे हैं, तो कुछ हत्या का राज परिवार में दफन होने की बात कह रहे हैं। फिलहाल हत्या किन कारणों से हुई है, अभी इसका सही आकलन नहीं हो सका है। पुलिस भी कुछ बताने से कतरा रही है।

फ र्नीचर व्यापारी की हत्या से पूरे दिन बंद रही पट्टी बाजार

पट्टी। पट्टी कस्बे के फर्नीचर व्यवसाय नेम की हत्या से आक्रोशित व्यापारियों ने पूरे दिन अपने प्रतिष्ठान बंद रखें और विरोध जताया इस दौरान व्यापार मंडल अध्यक्ष राम जी उमरवैश्य अपने संगठन के पदाधिकारी के साथ पट्टी कस्बे में घूम कर बंद का आवाहन किया था। उनके आवाहन पर सारे प्रतिष्ठान बंद रखे गए। फर्नीचर व्यवसाई की हत्या से व्यापारियों में डर का माहौल स्पष्ट दिखाई देता रहा।

भाई नसीम की तहरीर पर पुलिस ने दर्ज किया मुकदमा

पट्टी कस्बे के फर्नीचर व्यवसाय मोहम्मद नसीम के छोटे भाई मोहम्मद नईम की गोली मारकर हत्या कर दी गई इस मामले में बड़े भाई नईम ने पुलिस को अज्ञात तीन बदमाशों के खिलाफप्रार्थना पत्र दिया पुलिस ने तहरीर के आधार पर अज्ञात के विरुद्ध हत्या का मुकदमा दर्ज कर अग्रिम कार्रवाई शुरू कर दी है।

3 घंटे तक पट्टी सीएससी में चला रहा हंगामा

सीएचसी पट्टी में शव पहुंचने के बाद करीब 3 घंटे तक हंगामा चलता रहा। आक्रोशित लोग शव को पोस्टमार्टम भेजने के लिए तैयार नहीं थे। पुलिस ने एक डाला मैजिक मंगा ली। लोग डाला के सामने अड गए और सीएससी गेट बंद कर शव को सीएचसी के अंदर से बाहर ही नहीं निकलने दे रहे थे। अधिकारियों व स्थानीय लोगों के समझाने के बाद आक्रोशित लोगों का गुस्सा शांत हुआ। पांच सूत्री मांगों का ज्ञापन देकर शव के पोस्टमार्टम भेजने पर तैयार हो गए। दिन में 12,30 बजे पुलिस ने शव को पोस्टमार्टम के लिए जिला मेडिकल कॉलेज भेज दिया । मकई वारदात का एडिशनल एसपी एसपी प्रतापगढ़ फॉरेंसिक टीम जांच कर साक्ष्य एकत्र करने में लगी रही।

अभिषेक यादव बने सपा लोहिया वाहिनी के विधान सभा अध्यक्ष, खुशी

लालगंज, प्रतापगढ़। समाजवादी पार्टी के लोहिया वाहिनी का विधानसभा अध्यक्ष रामपुर खास मनोनीत किये जाने पर कार्यकर्ताओं व समर्थकों ने अभिषेक यादव विजय का माल्यार्पण कर उन्हें बधाई दी है। समाजवादी पार्टी के विधानसभा अध्यक्ष रामधन यादव, जिला सचिव प्रकाशचंद्र उपाध्याय, राजू यादव, मानवेंद्र यादव, विजय यादव, पवन यादव, सचिन यादव, नकुल यादव, दिनेश वर्मा, कृष्ण विश्वकर्मा, मोहित रजक आदि ने अभिषेक यादव के मनोनयन पर खुशी जतायी है। वहीं मनोनीत अभिषेक यादव ने कहा कि वह कार्यकर्ताओं व समर्थको के साथ हर सुख दुख में उनके साथ खड़े मिलेंगे। समाजवादी पार्टी की नीतियों को लोगों तक पहुंचा कर पार्टी की मजबूती के लिए सदैव तत्पर रहूंगा।

आवश्यकता है

हिन्दी दैनिक समाचार पत्र लोकमित्र को जनपद प्रतापगढ़ की सभी तहसीलों, ब्लॉक मुख्यालयों और प्रमुख बाजारों में संवाददाताओं की आवश्यकता है। समाचारों की समझ रखने वाले युवा और उत्साही लोग समाचार पत्र के विवेकनगर (प्रतापगढ़) स्थित कार्यालय में या नीचे दिए गए फोन नंबरों पर किसी भी कार्य दिवस में दोपहर 2 बजे से शाम 6 बजे के बीच सम्पर्क कर सकते हैं।

9839665450
7007509037

अगस्त 2010 से पूर्व नियुक्त सहायक अध्यापकों के लिए टीईटी अनिवार्य नहीं

इलाहाबाद हाईकोर्ट ने दिया स्पष्ट निर्देश

लोकमित्र ब्यूरो

प्रतापगढ़।बेसिक शिक्षकों की पदोन्नति में टीईटी के सन्दर्भ में इलाहाबाद हाई कोर्ट ने कहा है कि 23 अगस्त 2010 से पूर्व सहायक अध्यापक के पद पर नियुक्त हुए अध्यापकों को जूनियर हाई स्कूल में प्रोन्नत करने के लिए टीईटी उत्तीर्ण करना अनिवार्य नहीं है। हाईकोर्ट के इस निर्णय के बाद प्राथमिक विद्यालयों में नियुक्त उन सहायक अध्यापकों की जूनियर हाई स्कूल में प्रोन्नति का रास्ता साफ हो गया है, जिनकी नियुक्ति 23 अगस्त 2010 से पूर्व हुई थी। बता दे कि शिवकुमार पांडे व दर्जनों अन्य याचिकाओं पर एक साथ सुनवाई करते हुए न्यायमूर्ति सौरभ श्याम शमशेरी ने यह आदेश दिया। विशिष्ट बीटीसी शिक्षक संघ, उ0प्र0, प्रयागराज मण्डल अध्यक्ष डा0विनोद त्रिपाठी ने बताया कि माननीय हाईकोर्ट ने सरकार और एनसीटीई से किया था जवाब-तलब, जनपद प्रतापगढ़ सहित तीन जिलों के प्राथमिक विद्यालयों में कार्यरत सहायक अध्यापकों ने यह कहते हुए हाईकोर्ट में याचिका दाखिल की थी कि प्रदेश सरकार ने उनकी प्राथमिक विद्यालयों से उच्च प्राथमिक विद्यालयों में प्रोन्नति इस आधार पर रोक दी है कि वह सीनियर टीईटी उत्तीर्ण नहीं है। जबकि ऐसी कोई अनिवार्यता नहीं है, कोर्ट ने इस मामले में प्रदेश सरकार और एनसीटीई से जवाब तलब किया था।

क्योंकि अधिसूचना में नहीं था स्पष्ट, एनसीटीई की ओर से दाखिल हलफनामे में बताया गया कि 23 अगस्त 2010 को जारी अधिसूचना के क्लाज चार में स्पष्ट है कि इस अधिसूचना के जारी होने से पूर्व नियुक्त अध्यापकों को न्यूनतम योग्यता प्राप्त करने की आवश्यकता नहीं है। अधिसूचना में एनसीटीई ने सहायक अध्यापकों के लिए उच्च प्राथमिक विद्यालयों में प्रोन्नति प्राप्त करने के लिए सीनियर टेट उत्तीर्ण करना अनिवार्य कर दिया है। लेकिन यह आदेश अधिसूचना जारी होने की तिथि के बाद से प्रभावी माना जाएगा. इस स्थिति में अधिसूचना जारी होने की तिथि से पूर्व नियुक्त अध्यापकों पर यह शर्त लागू नहीं होगी।हाईकोर्ट का निर्देश है कि 6 महीने में प्रमोशन प्रक्रिया पूरी कर ली जाय, एनसीटीई की ओर से स्थिति स्पष्ट करने के बाद हाईकोर्ट ने कहा कि 23 अगस्त 2010 से पूर्व नियुक्त सहायक अध्यापकों की प्रोन्नति के लिए टीईटी उत्तीर्ण करना अनिवार्य नहीं । जबकि उसके बाद नियुक्त सहायक अध्यापकों को प्रोन्नति देने से पूर्व यह देखा जाए कि वह टीईटी उत्तीर्ण है अथवा नहीं। कोर्ट ने प्रमोशन की प्रक्रिया 6 माह में पूरा करने का निर्देश दिया है ।

खाद्य सचल द्वारा प्रतिष्ठानों का निरीक्षण कर 06 नमूने विश्लेषण हेतु प्रयोगशाला भेजी

लोकमित्र ब्यूरो

प्रतापगढ़। आयुक्त खाद्य सुरक्षा एवं औषधि प्रशासन, उ0प्र0 लखनऊ एवं जिलाधिकारी संजीव रंजन के आदेश के अनुपालन में आगामी होली पर्व पर मिलावटी खाद्य/पेय पदार्थो के विक्रय पर प्रभावी रोकथाम हेतु विशेषकर खाद्य पदार्थ खोया, पनीर, दुग्ध उत्पाद से निर्मित पदार्थ, खाद्य तेल, घी एवं वनस्पति, रंगीन कचरी, पापड़, चिप्स एवं नमकीन, विभिन्न प्रकार की मिठाईयाँ, अन्य खाद्य पदार्थ यथा बेसन, मैदा आदि में मिलावट की रोक थाम हेतु प्रभारी प्रवर्तन कार्यवाही हेतु भण्डार/विक्रय को प्रतिबन्धित करने, आम जनमानस को सुरक्षित खाद्य एवं पेय पदार्थ उपलब्ध कराने हेतु सहायक आयुक्त (खाद्य) ग्रेड-द्वितीय धीरेन्द्र प्रताप सिंह के निर्देशन एवं मुख्य खाद्य सुरक्षा अधिकारी अजय कुमार तिवारी के नेतृत्व में खाद्य सचल दल द्वारा जनपद प्रतापगढ़ के विभिन्न बाजारों में स्थित 05 खाद्य प्रतिष्ठानों का निरीक्षण कर, खाद्य सुरक्षा एवं मानक अधिनियम 2006 के अनुरूप न होने के संदेह पर 06 खाद्य पदार्थों का नमूना संग्रहित कर विश्लेषण हेतु खाद्य

विश्लेषक प्रयोगशाला भेजी। खाद्य सचल दल द्वारा कोमल स्वीट्स करेंटी रोड कुण्डा से पनीर एवं रसमलाई का नमूना, मॉ भवगती दूध डेयरी (प्रो0 आशीष पाण्डेय पुत्र जय प्रकाश पाण्डेय) जेठवारा से पनीर का नमूना, शिरीष पाण्डेय पुत्र राम विशाल पाण्डेय नौबस्ता जेठवारा से पनीर का नमूना, जगदीश पुत्र हीरा लाल लवाना भवानीगंज बाजार से कुकीज का नमूना तथा मोहम्मद अली लवाना भवानीगंज बाजार से रंगीन कचरी का नमूना संग्रहित किया

एवं 250 किलोग्राम रंगीन कचरी कीमत रूपये 12500 का नष्ट कराया। खाद्य सचलदल में संजय कुमार तिवारी, संतोष कुमार दुबे, अंजनी कुमार मिश्र, विवेक कुमार तिवारी, ऋचा पाण्डेय खाद्य सुरक्षा अधिकारीगण उपस्थित रहे। जाँच रिपोर्ट प्राप्त होने के उपरान्त अग्रिम विधिक कार्यवाही की जायेगी। टीम द्वारा समस्त खाद्य कारोबारकर्ताओं को खाद्य पदार्थों को ढक कर रखनें, दुकान में साफ-सफाई रखनें, शुद्ध एवं गुणवत्तापूर्ण खाद्य पदार्थ बेचनें, बिना लाइसेंस/पंजीकरण के खाद्य कारोबार संचालित नहीं करनें के कडे निर्देश दिये गये। मौके पर उपस्थित आमजनमानस को अपमिश्रण से होने वाले दुष्प्रभाव के प्रति जागरूक किया गया।

छापेमारी कर पुलिस ने नष्ट कराया सत्तर लीटर शराब व तीन कुंतल लहन

लालगंज, प्रतापगढ़। कोतवाली पुलिस ने गश्त के दौरान दो अलग अलग जगहो पर सत्तर लीटर शराब व करीब तीन कुंतल लहन को बरामद कर नष्ट कराया। मामले मे पुलिस ने दो महिला आरोपियो को गिरफ्तार करने मे भी कामयाबी हासिल की है। कोतवाली के दरोगा दीपक यादव ने गुरूवार सुबह पुलिस बल के साथ रमनी का पुरवा मेढ़ावां छापेमारी किया। इस दौरान कुल पचास लीटर अवैध शराब तथा करीब तीन कुंतल लहन की बरामदगी की गयी। पुलिस ने इसे नष्ट कराया। मामले मे गांव की कुसुम पत्नी मंजीत भारती तथा अर्चना पत्नी किशन भारती को पुलिस ने गिरफ्तार किया। वहीं दरोगा कबीरदास ने देवीगढ़ मजरे कौड़ियाडीह मे छापेमारी करके राधेश्याम उर्फ हुलई पुत्र जीतलाल के घर से बीस लीटर अवैध शराब की बरामदगी की है। शराब कारोबारियो के खिलाफ पुलिस ने आबकारी अधिनियम के तहत मुकदमा दर्ज किया है।

(फार्म नं0 2 ए)
न्यायालय श्रीमान सिविल जज (जू0डि0) सदर कक्ष सं0 16 महोदय प्रतापगढ़
मू0नं0 1444/2022
अन्तर्गत आर्डर 5 नियम 20जा0 दी0
नाम फरीकेन मु0 कलावती देवी आदि बनाम शेषमणि आदि
बनाम
1. शेषमणि उम्र 45 साल 2. राजमणि उम्र 43 साल 3. चिन्तामणि उम्र 40 साल 4. देवमणि उम्र 38 साल सुतगण शुभकरन नि0 गोपालपुर मजरे हिरपालमऊ पो0 पढवा नसीरपुर तह0 रानीगंज जिला प्रतापगढ़
तारीख पेशी 01.04.2024
यह कि उपरोक्त वाद/प्रार्थना पत्र इस न्यायालय में आपके विरूद्ध प्रस्तुत किया गया है। एततदवरा आपको इस जरिये सम्मन नोटिस आदेशित किया जाता है कि दिनांक 01.04.2024 को समय 10.00 बजे स्वयं या मार्फत अपने अधिवक्ता इस न्यायालय में उपस्थित होकर जबाबदेही दावा करें। ऐसा न करने पर उक्त वाद/आवेदन-पत्र एक पक्षीय रूप से सुना जायेगा और अवधारित किया जायेगा।
मेरे हस्ताक्षर तथा न्यायालय की मुद्रा लगाकर आज दिनांक माह सन् को जारी किया गया ।
न्यायालय की आज्ञा से
मुन्सरिम

(फार्म नं0 2 ए)
न्यायालय श्रीमान सिविल जज (जू0डि0) लालगंज महोदय प्रतापगढ़
एम0एन0आर0 नं0 117/2023
अन्तर्गत आर्डर 5 नियम 20जा0 दी0
नाम फरीकेन काली प्रसाद त्रिपाठी बनाम हरखास आम
बनाम
हरखास व आम ग्राम लक्ष्मणपुर पर0 सदर तह0 लालगंज जिला प्रतापगढ़
तारीख पेशी 09.04.2024
यह कि उपरोक्त वाद/प्रार्थना पत्र इस न्यायालय में आपके विरूद्ध प्रस्तुत किया गया है। एततदवरा आपको इस जरिये सम्मन नोटिस आदेशित किया जाता है कि दिनांक 09.04.2024 को समय 10.00 बजे स्वयं या मार्फत अपने अधिवक्ता इस न्यायालय में उपस्थित होकर जबाबदेही दावा करें। ऐसा न करने पर उक्त वाद/आवेदन-पत्र एक पक्षीय रूप से सुना जायेगा और अवधारित किया जायेगा।
मेरे हस्ताक्षर तथा न्यायालय की मुद्रा लगाकर आज दिनांक माह सन् को जारी किया गया ।
न्यायालय की आज्ञा से
मुन्सरिम

(फार्म नं0 2 ए)
न्यायालय श्रीमान अपर उपजिलाधिकारी प्रथम महोदय प्रतापगढ़
कम्प्यूटरीकृत वाद सं0 टी201902570300532
अन्तर्गत आर्डर 5 नियम 20जा0 दी0
नाम फरीकेन पारसनाथ बनाम गौरीशंकर
बनाम
1. गौरीशंकर उम्र 60 वर्ष सुत राम प्रताप निवासी ग्राम रामपुर मुस्तर्का सराय देवराय पर0तह0 सदर जिला प्रतापगढ़ 2. गांव सभा सराय देवराय द्वारा प्रधान ग्राम सराय देवराय पर0 व तह0 सदर जिला प्रतापगढ़
अ0 धारा 116 अधि0उ0प्र0रा0सं0 2006
तारीख पेशी 04.04.2024
यह कि उपरोक्त वाद/प्रार्थना पत्र इस न्यायालय में आपके विरूद्ध प्रस्तुत किया गया है। एततदवरा आपको इस जरिये सम्मन नोटिस आदेशित किया जाता है कि दिनांक 04.04.2024 को समय 10.00 बजे स्वयं या मार्फत अपने अधिवक्ता इस न्यायालय में उपस्थित होकर जबाबदेही दावा करें। ऐसा न करने पर उक्त वाद/आवेदन-पत्र एक पक्षीय रूप से सुना जायेगा और अवधारित किया जायेगा।
मेरे हस्ताक्षर तथा न्यायालय की मुद्रा लगाकर आज दिनांक माह सन् को जारी किया गया ।
न्यायालय की आज्ञा से
मुन्सरिम

सूचना

सर्व साधारण को सूचित किया जाता है कि मेरे पुत्र इरफान का चाल चलन अच्छा नही है उसकी संगत गलत लोगों के साथ हो गई है। वह मुझसे और मेरे परिवार के अन्य सदस्यों से लड़ाई झगड़ा करता है मुझे अपमानित करता है। उसके आचरण और व्यवहार से मेरी सामाजिक छवि खराब हो रही है। ऐसी स्थिति में मैने अपने पुत्र इरफान को अपनी समस्त चल अचल संपत्ति से बेदखल कर दिया है। उससे मेरा कोई वास्ता सरोकार और लेना देना नहीं है उसके द्वारा किए गए किसी भी वैध अवैध कार्य के प्रति मेरी कोई जिम्मेदारी नहीं होगी।
निसार अहमद
सुत बाबू पहलवान
निवासी ग्राम मौली पर0 बिहार
तह0 कुंडा जिला प्रतापगढ़ ।

(फार्म नं0 2 ए)
न्यायालय श्रीमान तहसीलदार न्यायिक महोदय कुण्डा प्रतापगढ़
अन्तर्गत आर्डर 5 नियम 20जा0 दी0
नाम फरीकेन रमेश शुक्ला आदि बनाम तुलसी राम आदि
बनाम
1. पुष्पा देवी पत्नी विजय कुमार नि0ग्राम रामनगर अठगवां 2. मनोरमा देवी पत्नी सुरेन्द्र कुमार नि0 ग्राम लाल का पूरा सोरांव 3. रत्नो पुत्री तुलसीराम पत्नी इन्द्रकान्त पाण्डेय इलाहाबाद नि0 ग्राम एमपी 9/3 ऐ0 एल पीऐयर फोर्स हिडनहिडोन एयरफील्ड गाजियाबाद
तारीख पेशी 2024
यह कि उपरोक्त वाद/प्रार्थना पत्र इस न्यायालय में आपके विरूद्ध प्रस्तुत किया गया है। एततदवरा आपको इस जरिये सम्मन नोटिस आदेशित किया जाता है कि दिनांक 05.04.2024 को समय 10.00 बजे स्वयं या मार्फत अपने अधिवक्ता इस न्यायालय में उपस्थित होकर जबाबदेही दावा करें। ऐसा न करने पर उक्त वाद/आवेदन-पत्र एक पक्षीय रूप से सुना जायेगा और अवधारित किया जायेगा।
मेरे हस्ताक्षर तथा न्यायालय की मुद्रा लगाकर आज दिनांक माह सन् को जारी किया गया ।
न्यायालय की आज्ञा से
मुन्सरिम

(फार्म नं0 2 ए)
न्यायालय श्रीमान सिविल जज (सी0डि0) कक्ष सं0 14 महोदय प्रतापगढ़
मु0नं0 819/17
अन्तर्गत आर्डर 5 नियम 20जा0 दी0
नाम फरीकेन जगरूप सरोज बनाम राम सजीवन आदि
बनाम
1. राम सजीवन सरोज 2. श्रीमती प्रेमा देवी पत्नी राम सजीवन साकिनान संडवा खास करमई का पुरवा पर0तह0 सदर जिला प्रतापगढ़ 3. मगन सुत सुखराम सरोज ग्राम टेऊँगा पर0तह0 सदर जिला प्रतापगढ़
तारीख पेशी 02.04.2024
यह कि उपरोक्त वाद/प्रार्थना पत्र इस न्यायालय में आपके विरूद्ध प्रस्तुत किया गया है। एततदवरा आपको इस जरिये सम्मन नोटिस आदेशित किया जाता है कि दिनांक 02.04.2024 को समय 10.00 बजे स्वयं या मार्फत अपने अधिवक्ता इस न्यायालय में उपस्थित होकर जबाबदेही दावा करें। ऐसा न करने पर उक्त वाद/आवेदन-पत्र एक पक्षीय रूप से सुना जायेगा और अवधारित किया जायेगा।
मेरे हस्ताक्षर तथा न्यायालय की मुद्रा लगाकर आज दिनांक माह सन् को जारी किया गया ।
न्यायालय की आज्ञा से
मुन्सरिम

हमारा आंगन-हमारे बच्चे दिलाएगा बच्चों को शिक्षा का हक निगम

लोकमित्र ब्यूरो
बाबा बेलखरनाथ धाम (प्रतापगढ़)। बेसिक शिक्षा द्वारा आयोजित 'हमारा आंगन-हमारे बच्चे' विकासखंड स्तरीय संचालित कार्यक्रम है। जो बाल विकास परियोजना एवं बेसिक शिक्षा द्वारा समन्वित किया जा रहा है। यह विचार बाबा बेलखरनाथ धाम के बीडीओ राजीव पाण्डेय ने बीआरसी शीतला गंज पर आयोजित कार्यक्रम में मुख्य अतिथि के तौर पर व्यक्त किया। नवागंतुक खण्ड शिक्षा अधिकारी बृजेन्द्र स्वरूप निगम ने बताया कि प्राथमिक और उच्च प्राथमिक विद्यालयों में बच्चों को आकर्षित करने के लिए खेलकूद सामग्री और बच्चों को रुचिकर शिक्षा प्रदान करने के उद्देश्य से पुस्तकें व गणित किट उपलब्ध कराई जाएंगी। यह कार्यक्रम आंगनबाड़ी केंद्र पर पढ़ने वाले बच्चों की शिक्षा को मजबूती देगा।प्राशिसंघ जिलाध्यक्ष रमा शंकर शुक्ल ने कहा कि सब पढ़ें, सब आगे बढ़ें यानि शिक्षा ही विकास की कुंजी होती है। शिक्षा पाना सबका बराबर का हक होता है और शिक्षा ही सबको बराबर का हक देने की बात भी करती है।विशिष्ट बीटीसी शिक्षक संघ जिलाध्यक्ष डा0विनोद त्रिपाठी ने कहा कि यूपी सरकार का लक्ष्य है कि एक भी बच्चा पढ़ाई से वंचित न रह जाए। इसलिए सरकार ने प्री-प्राइमरी कक्षाओं को लेकर समुदाय जागरूकता के लिए 'हमारा-आंगन-हमारे बच्चे' कार्यक्रम की शुरुआत की है। 'हर बच्चे को शिक्षा का अधिकार, पथ पर संकल्पित प्रदेश सरकार। प्रदेश में प्री-प्राइमरी पर समुदाय जागरूकता हेतु हमारा-आंगन-हमारे बच्चे, विकास खंड स्तरीय कार्यक्रम संचालित है। कार्यक्रम में निपुण लक्ष्य प्राप्त विघालयो के बच्चों - यशी यादव, डाली और मनीषा सरोज आदि को प्रशस्ति पत्र, पेंसिल बाक्स, मेडल और विनर कप देकर बीडीओ और बीईओ ने संयुक्त रूप से सम्मानित किया। कार्यक्रम की अध्यक्षता खंड शिक्षा अधिकारी श्री बृजेंद्र स्वरूप निगम और संचालन वरिष्ठ उपाध्यक्ष अरुण सिंह ने किया। इस मौके पर ब्लॉक मंत्री अजीत कुमार, राजेन्द्र पटेल, ए.आर.पी. डा0मनोज तिवारी, डॉ दिनेश वर्मा ,प्रभजीत कौर , वैभव श्रीवास्तव एवं मोहम्मद अफज़ल, राशिद अली, शब्बीर अहमद, अंशु मौर्य, अतुल पांडेय, श्रीमती अंशु मौर्य, आशुतोष सिंह ,सौरभ शुक्ला, प्रभात मिश्र एवं अनुराग विश्वकर्मा ने विचार व्यक्त किया।

अवैध तमंचा,कारसूत के साथ अभियुक्त गिरफ्तार

लीलापुर,प्रतापगढ़। पुलिस ने तमंचा,कारतूस के साथ अभियुक्त गिरफ्तार किया है।पुलिस अधीक्षक, प्रतापगढ़ श्री सतपाल अंतिल के निर्देशन में आज दिनांक 21.03.2024 को थाना लीलापुर को उ0नि0 श्री इबरार खां' मय हमराह द्वारा देखभाल क्षेत्र,चेकिंग के दौरान मुखबिर की सूचना पर थाना लीलापुर क्षेत्रान्तर्गत ग्राम बाबूगंज के नदी के पुल के पास से '01 व्यक्ति वीरू कुमार पुत्र भारतलाल निवासी ग्राम सराय सुजान डिहवा थाना मान्धाता जनपद प्रतापगढ़' को 01 अदद अवैध तमंचा 315 बोर व 01 जिन्दा कारतूस 315 बोर के साथ गिरफ्तार किया गया ।'उपरोक्त अवैध तमंचा बरामदगी के संबंध में थाना लीलापुर में मु0अ0सं0 105,24 धारा 3,25 आर्म्स एक्ट बनाम वीरू कुमार उपरोक्त के पंजीकृत किया गया ।'जनपद के थाना कोतवाली नगर के व0उ0नि0 श्री वरुण कुमार सिंह मय हमराह द्वारा देखभाल क्षेत्रध् तलाश वांछित, वारण्टी अभियुक्त के दौरान अपराध संख्या 78,2005 धारा 436, 504, 506 भादवि थाना कोतवाली नगर से सम्बन्धित वारण्टी अभियुक्त गोविन्द तिवारी उर्फबबलू पुत्र हरिकेश नि0 ग्राम सड़ारी थाना कोतवाली नगर जनपद प्रतापगढ़

सौरभ और प्रियांशु ने शुरू की कुंडा से अयोध्या तक पैदल यात्रा

लोकमित्र ब्यूरो
खेमीपुर प्रतापगढ़ । भक्ति और आस्था की अद्भुत मिसाल प्रस्थान करते हुए, दो युवको सौरभ गुप्ता और प्रियांशु यादव ने कुंडा से अयोध्या तक की दौड़ यात्रा शुरू की है। यह यात्रा भक्ति और साधना की ऊंचाइयों को छूती हुई है। युवाओं ने आत्मिक शक्ति और स्थिरता के साथ इस मार्ग को अवगत किया है, जो एक प्रेरणादायक संदेश के रूप में सामाजिक जीवन में उदाहरण स्थापित कर रहा है। भव्य स्वागत और विदाई के साथ, भक्ति और आस्था से भरी एक पैदल यात्रा के दौरान सौरभ गुप्ता और प्रियांशु यादव को विभिन्न स्थानों में माला पहनाकर शानदार स्वागत किया जा रहा है और उसके बाद श्रद्धा के साथ की जा रही है उनकी विदाई। यह पूरे क्षेत्र के लिए एक बड़ी गर्व की बात है।सौरभ गुप्ता और प्रियांशु यादव ने अपने संघर्ष और समर्थन से इस यात्रा को एक सफलता बनाया है। उनका आत्मनिर्भरता और सामूहिकता का संदेश भारतीय समाज में उत्थान के लिए एक महत्वपूर्ण नया मार्ग प्रशस्त करता है।इस यात्रा के माध्यम से, सौरभ गुप्ता और प्रियांशु यादव ने एक नये संदेश को जनता के बीच लाया है, जो सामाजिक एवं धार्मिक सहयोग की महत्वपूर्णता को प्रकट करता है।इस प्रयास के मुख्य आयोजक हैं आलोक गुप्ता, जो इसे एक अद्भुत साहित्यिक और धार्मिक अनुभव बनाने के लिए संगठित किया है।

श्रीकृष्ण-सुदामा के मित्रता की कथा सुन भावविभोर हुए श्रद्धालु

लालगंज, प्रतापगढ़। रामपुर बावली अन्तर्गत शुकुलपुर मे चल रही श्रीमदभागवत कथा के समापन के दिन वृंदावन से पधारे कथाव्यास धनंजय दास जी महराज ने सुदामा चरित्र की कथा श्रद्धालुओं को विस्तार से सुनाई। कथा व्यास ने कृष्ण सुदामा की निश्छल मित्रता का वर्णन करते हुए बताया कि भगवान श्रीकृष्ण ने किस तरह से बिना किसी याचना के गरीब सुदामा का उद्धार किया। उन्होने कहा कि मनुष्य को अहंकारी नही होना चाहिए। अहंकार मनुष्य में ईर्ष्या को जन्म देता है जो मनुष्य को अंधकार की ओर ले जाता है। कथा के मुख्य आयोजक केसरी प्रसाद शुक्ल ने श्रद्धालुओं का स्वागत तथा प्रभावती देवी ने आभार जताया। कथा का संयोजन प्रवीण शुक्ल पिंटू, नितिन शुक्ल रिंकू तथा रजनीश शुक्ल ने किया। इस मौके पर रमाशंकर शुक्ल, रवीन्द्र नाथ तिवारी, श्यामशंकर शुक्ल, रवीन्द्र मिश्र, महन्थ द्विवेदी, राजू पाण्डेय, अनिल मिश्र आदि मौजूद रहे।

आरोपी के खिलाफ अपहरण, मारपीट व धमकी का मुकदमा दर्ज

लालगंज, प्रतापगढ़। किशोरी को बहलाफुसला कर अपहृत करने तथा उलाहना देने पर गालीगलौज व मारपीट तथा धमकी देने के आरोप मे पुलिस ने आरोपी के खिलाफ मुकदमा दर्ज किया है। लालगंज कोतवाली के एक गांव की पीड़िता ने पुलिस को दी गई तहरीर में कहा है कि अठारह मार्च को पाण्डेय का पुरवा बटौली निवासी मनीष सरोज उसकी नाबालिग बेटी को बहलाफुसलाकर अपहृत कर ले गया। जानकारी होने पर पीडिता उलाहना देने आरोपी के घर पहुंची तो परिवारीजनों ने गाली देते हुए उसे मारापीटा और कहीं शिकायत करने पर जान से मारने की धमकी भी दी।

धूमधाम संग मना आर्य भट्ट का जन्म दिवस समारोह

लोकमित्र ब्यूरो
प्रतापगढ़। पटना बिहार में 21 मार्च 476ई को जन्मे आर्य भट्ट नें जो इस दुनियां को दिया है वह आज के समाज के लिए प्रेरणाप्रद है। उक्त भाव और संस्कृति को आज की आधुनिकता में और तेजी से विकसित करने के उद्देश्य से भट्ट ब्राह्मण परिवार द्वारा एक समारोह का आयोजन किया गया। बताते चलें की आर्य भट्ट जिन्होंने शून्य देकर पूरी दुनियां में अपना एक परिचय कुछ ऐसा दिया है जिसे सम्पूर्ण विश्व ऋणी रहेगा। इतना ही नहीं वे महान गणितज्ञ होने के साथ ही खगोल शास्त्री भी रहे। उन्होंने भट्टीयम ग्रंथ के जरिए उन्होंने युगों, ग्रहों के प्रमाण देने के साथ गागर में सागर भरने की कहावत को चरितार्थ करते हुए मात्र 121 श्लोकों में गणित की तमाम पद्धतियों एवं सूत्रों सुबह शाम, सूर्य एवं चंद्र, राहु केतु समेत विभिन्न प्रकार के खगोलीय घटनाओं को प्रमाणित किया है । सम्पूर्ण भट्ट समाज के लिए उनके जन्मदिन को समारोह के रूप मनाते हुए गौरवपूर्ण अवसर पर माँ सरस्वती के साथ आर्यभट्ट के स्मृति चित्र पर माल्यार्पण करते हुए दीपप्रज्वलन कर समारोह की शुरुवात हुई। इस दौरान अध्यक्षता ओंकार शर्मा नें की। मुख्य अतिथि के रूप में डॉ रामचंद्र शर्मा परियोजना निदेशक एवं डॉ सुनील शर्मा जिला उद्यान अधिकारी उपस्थित रहे। आयोजन समिति का नेतृत्व पं अशोक शर्मा, राजेश शर्मा एडिटर, नंदकुमार शर्मा नें की। समारोह के दौरान समाज में अपनी अलग ही छाप छोड़ रहे हैं। प्रबुद्ध लोगों को सम्मानित भी किया गया।

इंस्पेक्टर श्रवण एवं अर्जुन सिंह को किया सम्मानित

कुंडा, प्रतापगढ़।वरिष्ठ समाजसेवी सभी जरूरतमंदों की मदद करने में हमेशा आगे खड़े रहने वाले हरनहर पूरे गोपाल पांडेय गांव के रहने वाले दिनकर पांडेय ने गुरूवार को महेशगंज थाना पहुंच कर अपराधियों के खिलाफलगातार कार्रवाई करने वाले महेशगंज एसएचओ श्रवण कुमार सिंह और इंस्पेक्टर अर्जुन सिंह को माला पहनाकर सम्मानित किया। सम्मानित करने के बाद वरिष्ठ समाजसेवी ने पत्रकारों से बातचीत करते हुए कहा की इंस्पेक्टर श्रवण कुमार सिंह और इंस्पेक्टर अर्जुन सिंह बहुत ही ईमानदार पुलिस इंस्पेक्टर है। बड़े ही ईमानदारी के साथ अवैध कारोबारियों और अपराधियों के विरुद्ध अभियान चलाकर कार्रवाई करने में माहिर हैं । क्षेत्रीय लोगों द्वारा लगातार उनकी प्रशंसा किया जा रहा है।

विविध कार्यक्रमों के मध्य एन.एस.एस शिविर का हुआ समापन

सगरा सुंदरपुर,प्रतापगढ़। बाबू सन्त बक्स पी. जी. कॉलेज सण्डवा दुबान साहबगंज द्वारा संचालित राष्ट्रीय सेवा योजना की इकाई के विशेष शिविर का समापन बृहस्पतिवार को हुआ। कार्यक्रम की शुरुआत छात्रा नम्रता द्वारा सरस्वती वंदना के साथ हुआ उसके बाद सामूहिक छात्राओं द्वारा लक्ष्यगीत के साथ आरजू सिंह ने गीत प्रस्तुत किया सलोनी लक्ष्मी , पूजा, ममता ने स्वागत गीत संकल्प गीत प्रस्तुत किया ,रिचा सिंह, अंतिमा मिश्र ने भजन प्रस्तुत करके उपस्थित लोगों को मंत्रमुग्ध कर दिया। जिवेन्द्र आकाश आयुष विजय कुमार ने भी सांस्कृतिक कार्यक्रम में भाग लिया।इस अवसर पर मुख्य अतिथि के रूप में उपस्थित भाजपा नेता ब्लॉक प्रमुख पति डॉ राकेश सिंह ने कहा कि एन एस एस शिविर द्वारा स्वयंसेवा के साथ-साथ राष्ट्र सेवा को प्राथमिकता में रखनी चाहिए । कार्यक्रम को डॉ यस यस पांडेय व वरिष्ठ पत्रकार अनूप त्रिपाठी , कार्यक्रमाधिकारी डा. दिलीप कुमार सिंह ने शिविर के शिविरार्थियों को मतदाता जागरुघ्कता के बारे में विस्तार से बताया, इसके पूर्व शिविरार्थियों द्वारा मतदाता जागरूकता रैली निकाली गयी, और शिविरार्थियों को मतदाता सपथ दिलायी गई। मतदाता सपथ के बाद मतदाता जागरूकता रैली से ग्रामवासियों को जागरूक करते हुए शिविर में वापस आये। मतदाता जागरुकता रैली में डॉक्टर संगम लाल पाल ,डॉ एच एन सिंह ,राम अभिलाख ,प्रशांत सिंह ,पूजा उमर वैश्य सहित विद्यालय के स्टाफ मौजूद रहे ।

तार को जोड़ते समय करंट से लाइन मैन की मौत

मान्धाता प्रतापगढ़ स्थानीय विद्युत उपकेंद्र बलिकरनगंज के छितपालगढ़ फीडर पर तार जोड़ते समय सहायक संविदा लाइन मैन मिथिलेश कुमार पटेल पुत्रीपुत्र रामराज की मौत हो गई।।कल शाम वह छितपालगढ़ के बगल पितईपुर सुमेरपुर की सीमा पर ग्यारह हजार लाइन का टूटे तार को जोड रहा था कि इतने में बिजली आ गई। करंट से वह बेहोश हो कर गिर गया। उसके साथ गये उनके साथी वहां से भाग निकले। सूचना पर पहुंचे परिजनों ने शव को विद्युत उपकेंद्र बलिकरनगंज पर रखकर हंगामा करने लगे। सूचना पर बिजली विभाग के दो कर्मचारी पहुंचे।

सूचना

सर्वसाधारण को सूचित किया जाता है कि मेरा हाई स्कूल वर्ष 2019 अनुक्रमांक 1265615 का अंक पत्र सहप्रमाण पत्र खो गया है
सेजल सिंह
पुत्री अनिल सिंह
पता - सेतापुर, विहारगंज प्रतापगढ़

सूचना

सर्व साधारण को सूचित किया जाता है कि मेरे पौत्र आदित्य उपाध्याय पुत्र अनुतोष उपाध्याय सेंट फ्रांसिस स्कूल सिविल लाइन प्रतापगढ़ से कक्षा 01 से 05 तक शिक्षा ग्रहण किया है ।वर्तमान समय में सेंट जोसेफ स्कूल सिविल लाइन प्रतापगढ़ में कक्षा 07 का संस्थागत छात्र है । मेरे पौत्र आदित्य उपाध्याय की जन्मतिथि विद्यालय के अभिलेखों में गलती से दिनांक 20 -10 - 2013 अंकित हो गई है जबकि मेरे उक्त पौत्र की सही जन्मतिथि वास्तव में दिनांक 20 -10-2011 है ।जिसे शैक्षिक अभिलेखों में शुद्ध किया जाना आवश्यक है।
रघुवीर प्रसाद उपाध्याय
सुत स्व0 सूरज प्रसाद उपाध्याय
निवासी दहिलामऊ उत्तरी , कंपनी बाग के पीछे नगर पालिका परिषद प्रतापगढ़ ।

राजधानी ट्रेन पर फेंका पत्थर एसी का शीशा टूटा, मुकदमा

काशी विश्वनाथ एक्सप्रेस के बाद उपद्रवियों के निशाने पर आई राजधानी

चिलबिला जंक्शन और जगेसरगंज स्टेशन के बीच की घटना

लोकमित्र ब्यूरो
प्रतापगढ़। काशी के बाद बनारस से लखनऊ जा रही राजधानी एक्सप्रेस पत्थरबाजों का शिकार हुई। जिसमें एससी कोच का शीशा चूर हो गया। इससे कोच में बैठे यात्री डर गए। घटना से महकमे में हड़कंप मचा हुआ है। सूचना मिलने पर रेलवे सुरक्षा बल ने अज्ञात के खिलाफ मुकदमा दर्ज कर जांच शुरू कर दी है।
दो दिन पहले बनारस से नई दिल्ली जा रही काशी विश्वनाथ ट्रेन के एसी थर्ड कोच में मां बाराही धाम और पृथ्वी गंज रेलवे स्टेशन के बीच अराजकतत्वों ने पत्थर फेंका था। जिससे उसका शीशा टूट गया था। इस मामले में कोच के यात्री मनोज की सूचना पर मां बेल्हा देवी धाम स्टेशन आरपीएफ ने कार्रवाई की थी। अभी पत्थरबाजी घटना की जांच चली रही थी कि बुधवार को बनारस से लखनऊ की तरफजाने वाली राजधानी एक्सप्रेस पर पथराव की घटना सामने आई है। बताया जाता है कि ट्रेन पर पथराव चिलबिला और जगेसरगंज के बीच हुआ। ट्रेन स्टाफ ने इसकी सूचना कंट्रोल को दी। कन्ट्रोल से सूचना मिलने पर हरकत में आई आरपीएफने जांच पड़ताल शुरु कर दी है।
सूत्रों से मिली जानकारी के अनुसार आरपीएफने इस मामले में अज्ञात के खिलाफ मुकदमा कायम किया है।

श्रीमद भागवत कथा का सातवें दिन कृष्ण के अलग-अलग लीलाओं का किया वर्णन

प्रतापगढ़। नगर के अष्टभुजा नगर में चल रही श्रीमदभागवत कथा के सातवें दिन कथा व्यास पीठाधीश्वर पंडित बृजराज शास्त्री महाराज ने भगवान कृष्ण और सुदामा की मित्रता का वर्णन करते हुए कृष्ण के अलग-अलग लीलाओं का वर्णन किया गया।कथा व्यास पंडित बृजराज शास्त्री ने बताया कि मित्रता कैसे निभाई जाए यह भगवान श्री कृष्ण सुदामा से समझ सकते हैं। इस मौके पर मुख्य यजमान अमर पाल चतुर्वेदी, माधुरी चतुर्वेदी, दुलरमती चतुर्वेदी व के0पी0 चतुर्वेदी,धीरेंद्र चतुर्वेदी,पंकज चतुर्वेदी,प्रवीण चतुर्वेदी,ऋषिका, कृषिका,आदित्य, साहिल देवांश, विवान सहित चतुर्वेदी परिवार कथा का श्रवण किया। इस अवसर पर हनुमानगढ़ी श्रीधाम अयोध्या से आये हनुमान दास महाराज,आचार्य आदित्य नारायण पाण्डेय,जुबाए अध्यक्ष रोहित शुक्ला,सदाशिव पाण्डेय, सरयू प्रसाद मिश्रा,विनोद मिश्रा, मनोज दुबे,महान मिश्रा, रामेंद्र मिश्रा, प्रदीप द्विवेदी, जनमेजय सिंह,जनसत्ता दल छात्र प्रकोष्ठ के प्रधान महासचिव प्रवीण सिंह सहित आदि शामिल रहे।

दीपा मिश्रा और रेखा यादव को किया गया सम्मानित

बीरापुर ,प्रतापगढ़।रानीगंज तहसील अंतर्गत विकासखंड शिवगढ़ क्षेत्र के सराय शेर खां गांव निवासिनी दीपा मिश्रा पत्नी राजेश मिश्रा उर्फगांधी सराय शेर खां गांव में आंगनबाड़ी कार्यकत्री के पद पर कार्यरत है। और रेखा यादव पत्नी संजय यादव नजियापुर में आंगनबाड़ी कार्यकत्री के पद पर कार्यरत है। तुलसी सदन हादी हाल में सोमवार को जनपद स्तरीय हमारा आंगन हमारे बच्चे कार्यक्रम का आयोजन बेसिक शिक्षा विभाग व बाल विकास पुष्टाहार विभाग द्वारा संयुक्त रूप से किया गया। अच्छा और सराहनीय कार्य करने पर सराय शेर खां की आंगनबाड़ी कार्यकत्री दीपा मिश्रा और नजियापुर की आंगनबाड़ी कार्यकत्री दीपा यादव को बीएसए भूपेंद्र सिंह डीपीओ डायट प्राचार्य जिला कार्यक्रम अधिकारी के हाथों प्रशस्ति पत्र अंग वस्त्र और ट्राफी देकर सम्मानित किया गया। और उनके उज्जवल भविष्य की कामना की गई।

9452526750, 9839665450,8565970115
दैनिक लोकमित्र
121, विवेक नगर प्रतापगढ़
सम्मन प्रकाशन दर 1000 रू0 एक नाम तक अतिरिक्त प्रति व्यक्ति 10.00 रूपया पैनल विज्ञापन 5 से.मी. प्रति कालम 500/–प्रतिमाह
प्रथम पृष्ठ पर 100% अतिरिक्त
E-mail-lokmitra2005@gmail.com
प्रकाशक,मुद्रक एवं स्वत्वाधिकारी संतोष भगवन द्वारा रामा मुद्रणालय, विवेक नगर, प्रतापगढ़ से मुद्रित एवं लोकमित्र कार्यालय पल्टन बाजार प्रतापगढ़ से प्रकाशित
8738029050 सम्पादकः संतोष भगवन

धूमधाम से मना फाग महोत्सव, फगुवा गायन व कवियो ने बिखेरी छटा

लोकमित्र ब्यूरो

सुल्तानपुर। बल्दीराय तहसील क्षेत्र के सुजान साहित्य एवं समाज कल्याण समिति जरई कलां द्वारा फागोत्सव कार्यक्रम का आयोजन किया गया। कार्यक्रम में तीन फगुवा की टीमों द्वारा चौताल, डेढ़ ताल, उलार और धमार गीतों का गायन प्रस्तुत किया गया। फगुआ गायन टीमों के साथ कुल सात साहित्यकारों को साहित्य पुरोधा, अवधी गौरव, अनागत साहित्य मार्तंड सम्मान से सम्मानित किया गया। इस मौके पर आयोजक राम दुलारे सिंह सुजान की पुस्तक होली के रंग अवधी के संग का विमोचन किया गया।पुस्तक विमोचन के बाद सरस् कवि सम्मेलन का आयोजन हुआ।

जिसका शुभारंभ अवधी रचनाकार राम बहादुर मिश्र की वाणी वंदना से हुआ। इसके बाद लखनऊ से आई कवियत्री कुसुम वर्मा का गीत, बेटी तो धान कै फसल, बोयो कहूँ रोप्यउ कहूँ कल। पढा तो पूरा पांडाल तालियों से गूंज उठा। बाराबंकी से आये कवि सोभित यादव की ओज पूर्ण कविता, देश की सीमाओं के रक्षक कवच जो हैं। सरहदों पर खड़े उन जवानों को नमन है।

पढ़कर तालियां बटोरी।पूर्व डी एस पी डॉ सत्या सिंह की गीत,एक बाबू जी जो घर को जमाने मे लगे थे। इज्जत जमीर के लिए जागीर बेंच दी। आये न आंच हमपे शमशीर खींच ली। हम चैन की वंशी जब बजा रहे थे। तब बाबू जी बाहर कमाने में लगे थे। पढ़कर भाव विभोर किया। हास्य कवि श्री कृष्ण द्विवेदी अज्ञान की कविता, राम राज्य लाना कोई खेल व तमाशा नहीं।

राम राज्य लाना है तो राम बन जाइये। श्रोताओं द्वारा सराही गयी। इंद्र जीत अर्चक ने राम गीत,चारिउ वरिया है गुहार न्यारी राम नगरी ।घर घर मंदिर स्वर्गद्वार, न्यारी राम नगरी। पढ़कर वाहवाही बटोरी। युवा कवि विकास चौरसिया का चैता गीत,पिया बिनु लागे नाही मनवा हो रामा,लागे नाही मनवा। पर श्रोता मंत्रमुग्ध हो गये।कवि कर्म राज शर्मा तुकांत का राम गीत,मंगल के गीत आज गाओ हमारे राम राजा बने हैं। सुनकर पूरा पांडाल भक्तिमय हो गया। आयोजक राम दुलारे सिंह सुजान ने अपने काव्यपाठ के साथ लोंगों के प्रति आभार व्यक्त किया। इसके अलावा गुरु प्रसाद त्रिपाठी घनश्याम, सत्येंद्र सजल, भवानी प्रसाद मिश्र विभोर, सिद्धा दास प्रेमी,समर जीत सिंह काग ने भी काव्यपाठ किया।पूरे कार्यक्रम का संचालन हास्य कवि अल्हड़ गोंडवी ने किया। इस मौके पर पूर्व प्रबंधक समाजसेवी रवींद्र प्रताप सिंह, राज प्रताप सिंह, राजा सिंह, एडवोकेट राकेश सिंह बबलू, शिव सेवक सिंह,सुधा सिंह, कंचन सिंह सहित तमाम श्रोता गण मौजूद रहे।

प्रशिक्षण/कार्यशाला का आयोजन

जौनपुर । तम्बाकू नियंत्रण कार्यक्रम के अन्तर्गत एक प्रशिक्षण/कार्यशाला का आयोजन मुख्य चिकित्सा अधिकारी सभागार कक्ष में मुख्य चिकित्सा अधिकारी डा0 लक्ष्मी सिंह की अध्यक्षता में आयोजित किया गया जिसमे जनपद के समस्त नगरीय प्राथमिक स्वास्थ्य केन्द्र पर ए0एन0एम0 और आशा कार्यकत्रियों द्वारा प्रतिभाग किया गया। मुख्य चिकित्सा अधिकारी डा0 लक्ष्मी सिंह द्वारा बताया गया कि विश्व में लगभग 60 लाख लोग हर साल तम्बाकू के सेवन से अपनी जान गंवाते है। 6.5 सेकेण्ड में एक धूम्रपान करने वाले व्यक्ति की मौत होती है। डा0 राजीव कुमार नोडल अधिकारी तम्बाकू नियंत्रण कार्यक्रम ने बताया कि भारत में कैन्सर से मरने वाले 100 रोगियों में से 40 तम्बाकू के प्रयोग के कारण मरते है। अभी हाल ही में भारत सरकार द्वारा जारी त्तद्यश्ड्डद्य ड्ड्यश्ह्लह्लद्ध ञ्जश-ड्डड्डष्श्र स्ह्लह्ल4द्ग4- 2021 जारी किया गया है, जिसके अनुसार 23 प्रतिशत लडके एवं 24 प्रतिशत लडकियों द्वारा किसी न किसी रूप में तम्बाकू उत्पादों का उपयोग, 22 प्रतिशत विद्यार्थियों द्वारा सार्वजनिक स्थानों पर परोक्ष धूम्रपान किया जा रहा है।

क्षेत्राधिकार आदेश रद्द करने को दायर हुई पीआईएल

अधिवक्ताओं ने लड़ाई को दिया धार

सुलतानपुर। दो थानो का क्षेत्राधिकार स्थानांतरण आदेश रद्द करने के लिए हाईकोर्ट में जनहित याचिका दायर हो गई है। इसकी सुनवाई जल्द होगी। इधर अधिवक्ता संघ ने मुख्यमंत्री को ज्ञापन भेजकर मुकदमो को कादीपुर भेजने पर रोक लगाने की मांग की है।

आपको बता दें कि क्षेत्राधिकार स्थानांतरण के विरोध में 13 मार्च से अधिवक्ता आंदोलन कर रहे हैं। अब 28 मार्च को महापंचायत होगी जिसमें कई जिला बार के पदाधिकारी शामिल होंगे तब तक हड़ताल जारी रहेगी। आज अखंडनगर थाना व कादीपुर थानो के फौजदारी मुकदमे कादीपुर कोर्ट भेजनें के आदेश को रद्द करने के लिए उच्च न्यायालय में अधिवक्ता अरविन्द सिंह राजा ने गुरुवार को जनहित याचिका दायर कर दी है। उन्होंने बताया कि अधिवक्ता सुशील कुमार सिंह ने इसे अर्जेंट मानकर सुनवाई की बात भी कही है। संभावना है कि जल्दी बहस होगी। उधर बार के प्रस्ताव के अनुपालन में गुरुवार को वकीलों के प्रतिनिधि मंडल ने कलेक्ट्रेट जाकर डीएम ज्योत्सना कृतिका को ज्ञापन दिया। मुख्यमंत्री को सम्बोधित ज्ञापन में सीजेएम के 12 मार्च 23 को स्थगित करने की मांग की गई है। ज्ञापन में ये भी लिखा गया है कि उक्त आदेश अधिवक्ता व वादकारी के हित में नहीं है। ज्ञापन देने वालों में पूर्व अध्यक्ष रामविशाल तिवारी, उपाध्यक्ष विद्या भूषण पांडे महासचिव आर्त मणि मिश्र इस सहसचिव प्रशासन बलराम तिवारी, पूर्व अध्यक्ष रामविशाल तिवारी, जितेन्द्र मिश्र, अजय त्रिपाठी, प्रदीप यादव आदि रहे।

ऑपरेटिंग राइजिंग स्टार और संरक्षा विभाग विजयी

'डीआरएम कप' रेलवे अंतर विभागीय क्रिकेट लीग

लोकमित्र ब्यूरो

प्रयागराज। ऑपरेटिंग राइजिंग स्टार और संरक्षा विभाग ने अपने-अपने मैच जीतकर 'डीआरएम कप' रेलवे अंतर विभागीय क्रिकेट लीग में पूरे अंक प्राप्त किये।डीएसए मैदान पर गुरुवार से शुरू हुई प्रतियोगिता के पहले मैच में कार्मिक विभाग ने 20 ओवर में 8 विकेट पर 106 रन (तारा सिंह 46 नाबाद, रागेश सिंह 4/17, रतन झा 2/16) बनाए। जवाब में ऑपरेटिंग राइजिंग स्टार ने 12.5 ओवर में 5 विकेट पर 107 रन (अमित कुमार 26, प्रेम कुमार 21, अनुज शुक्ला 20, रोहित प्रजापति 3/26) बना लिए। राकेश सिंह को रेलवे के क्रिकेटर इमरान अली ने मैन ऑफ द मैच का पुरस्कार दिया।दूसरे मैच में आरपीएफ ने 19.4 ओवर में 150 रन (लोकेंद्र सिंह 52, योगेंद्र 34, संजय यादव 25, देशराज 3/24, कुशल दुबे 3/26, मुकेश यादव 3/30) बनाये। जवाब में संरक्षा विभाग ने 18.5 ओवर में चार विकेट पर 151 रन (कुशल दुबे 71 नाबाद, विकास पटेल 59 नाबाद, अमन 2/31) बना लिए। कुशल को रेलवे के पूर्व क्रिकेटर सुनील ओझा ने मैन ऑफ द मैच का पुरस्कार दिया। इससे पहले प्रतियोगिता का उद्घाटन उत्तर मध्य रेलवे (एनसीआर) के मंडल रेल प्रबंधक हिमांशु बडोनी ने किया। प्रतियोगिता के आयोजन में शैलेंद्र श्रीवास्तव, राकेश मिश्र, नितिन सिब्बल, सुशील ओझा, विनीत सिंह, जावेद अहमद ने विशेष योगदान दिया।

पुलिस ने चुनाव के दृष्टिगत मतदान केन्द्रों का जायजा लेकर दिया आवश्यक निर्देश

लोकमित्र ब्यूरो

कोरांव (प्रयागराज)। लोकसभा चुनाव को लेकर आदर्श आचार संहिता लागू होने के बाद कोरांव पुलिस एक ओर जहां मतदान केन्द्रों की व्यवस्थाओं का जायजा लेकर उसे ठीक कराए जाने का निर्देश संबंधित को दे रही है वहीं चुनाव को पूरी तरह से सकुशल संपन्न कराने हेतु कमर कस तैयार देखी जा रही है। गुरुवार को प्रभारी निरीक्षक कोरांव राकेश कुमार भारती के नेतृत्व में गठित पुलिस टीम से तेज तर्रार उपनिरीक्षक मनोज सिंह मय हमराह द्वारा क्षेत्र के मतदान केन्द्र प्राथमिक विद्यालय संसारपुर और कंपोजिट स्कूल महुली की मूलभूत व्यवस्थाओं का जायजा लिया गया। प्राथमिक विद्यालय संसारपुर में चहारदीवारी निर्माणाधीन पायी गई जिसे लेकर दायित्वों के प्रति सजग

उपनिरीक्षक मनोज सिंह द्वारा संबंधित को जल्द ही पूरा कराने का निर्देश दिया। कार्यदाई संस्था द्वारा बताया गया कि विलम्बतम सप्ताह भर में बाउंड्रीवाल का काम पूरा कर दिया जाएगा। शेष व्यवस्थाएं दुरुस्त पाई गई। कंपोजिट स्कूल महुली में चुनाव के दृष्टिगत आवश्यक व्यवस्थाएं दुरुस्त रहीं। ज्ञात हो कि मतदान केन्द्रों पर चुनाव ड्यूटी में लगे कर्मियों को आवश्यक सुविधाएं मुहैया कराये जाने का निर्देश संबंधित विभाग को विभागीय उच्च अधिकारियों द्वारा पूर्व में ही दिया जा चुका है। जिस क्रम में तमाम मतदान केन्द्रों पर व्यवस्थाएं दुरुस्त कर ली गई हैं किन्तु कतिपय केन्द्रों पर कमोवेश कमियां रह गई जिसे कोरांव पुलिस स्थलीय निरीक्षण कर समय पूर्व पूर्ण कराये जाने का निर्देश संबंधित को दे रही है। इस अवसर पर उक्त के अलावा हेड कांस्टेबल ओम प्रकाश मौजूद रहे।

सपा के छात्रसभा जिला उपाध्यक्ष की सड़क दुर्घटना में मौत

सुलतानपुर। अयोध्या-प्रयागराज राष्ट्रीय राजमार्ग पर गुरुवार को रफ्तार ने एक युवक की जान ले ली। जबकि दूसरा युवक घायल है, उसके पैर में फ्रैक्चर हुआ है। जिसे इलाज के लिए राजकीय मेडिकल कॉलेज में भर्ती कराया गया है। घटना कोतवाली देहात थाना अंतर्गत भुलकी चौराहे के पास की है।

जानकारी के अनुसार बाइक सवार दो युवक सुल्तानपुर शहर से वापस घर लौट रहे थे। दोनों जब अयोध्या-प्रयागराज राष्ट्रीय राजमार्ग पर पहुंचे थे तभी एक टेलर उनकी मौत बनकर पहुंचा। रोड क्रॉस करते समय टेलर ने बाइक में टक्कर ऐसी मारी कि बाइक सवार एक युवक सीधे टेलर के बैक पहिए के नीचे आ गया। दबकर उसकी मौके पर ही दर्दनाक मौत हो गई। वही दूसरा युवक दूर जा गिरा और उसे काफी चोटे आई। स्थानीय लोगों ने पुलिस को सूचना दिया और घायल को तत्काल राजकीय मेडिकल कॉलेज पहुंचाया। जहां डॉक्टर ने बताया कि उसका पैर फ्रैक्चर हो गया है। वही मृतक के शव को कोतवाली देहात पुलिस ने पोस्टमार्टम में भेजकर विधिक कार्रवाई शुरू कर दी है। स्थानीय लोगों टेलर को कब्जे में लेकर पुलिस के सुपुर्द किया है। मृतक की पहचान राजू यादव (30) पुत्र श्रीनाथ यादव निवासी सराय अचल थाना कोतवाली देहात के रूप में हुई जबकि घायल की पहचान विकास यादव पुत्र राम सूरत (25) निवासी लाल का पुरवा लंभुआ कोतवाली के रूप में हुई है। कोतवाल कोतवाली डदेहात सत्येंद्र कुमार सिंह ने बताया कि हादसा करने वाले डंफर वाहन को कब्जे में लेकर आवश्यक विधिक कार्रवाई की जा रही है।

दौलत हुसैन इंटर कॉलेज फाइनल में

लोकमित्र ब्यूरो

प्रयागराज। दौलत हुसैन इंटर कॉलेज ने फाफामऊ क्लब को 21 रन से हराकर रामबाबू पाल एवं मनोज यादव स्मृति प्रयागराज कप टी-20 क्रिकेट प्रतियोगिता के फाइनल में जगह बना ली जहां उसका मुकाबला शनिवार को जय सेल्स वॉरियर्स से होगा। इस जीत में आशीष रत्नम की उम्दा गेंदबाजी 2-0-11-4) ने महत्वपूर्ण भूमिका निभाई। डीएवी कालेज मैदान पर गुरुवार को खेले गए दूसरे सेमीफाइनल में टॉस जीतकर दौलत हुसैन कॉलेज ने 20 ओवर में 7 विकेट पर 146 रन (अनस अहमद 56, मनु राजा 30, फ़ैज़ अली 17, आशीष रत्नम 16, शुभ शर्मा 3/25, सौरभ त्रिपाठी 2/21, ध्रुव प्रताप सिंह 2/28) बनाये। जवाब में फाफामऊ क्लब की टीम 20 ओवर में 9 विकेट पर 125 रन (सौरभ त्रिपाठी 29, अथर्व प्रजापति 20, आशीष रत्नम 4/11, अखिलेश यादव 2/17) ही बना सकी। आशीष रत्नम को बंगाल व रेलवे के पूर्व रणजी क्रिकेटर फरासत उल्ला ने जस्टिस ग्रुप ऑफ क्रिकेट की तरफ से मैन ऑफ दि मैच का पुरस्कार दिया। मैच में अरुण कुमार व अभिषेक मिश्र ने अंपायरिंग एवं खुर्शीद अहमद ने स्कोरिंग की।

अब चिकित्सक भी करेंगे मतदाताओं को जागरूक

अब डाक्टर्स मरीज का इलाज करने के साथ-साथ मतदान के प्रति करेंगे जागरूक

जौनपुर । लोकसभा चुनाव में मतदाताओं को जागरूक व मतदान में बढ़-चढ़ कर भाग लेने के लिए जिलाधिकारी/ जिला निर्वाचन अधिकारी श्री रविन्द्र कुमार माँदड़ के निर्देशन में चल रहे मतदाता जागरूकता अभियान के अन्तर्गत अब चिकित्सक भी करेंगे मतदाताओं को जागरूक। इस सम्बन्ध में आज मुख्य चिकित्साधिकारी डॉ लक्ष्मी सिंह की अध्यक्षता में उनके कार्यालय पर मीटिंग हुई। जिसमें उन्होंने कहा कि अब चिकित्सक मरीज को इलाज करने के साथ-साथ मतदान के प्रति जागरूक भी करेंगे। लोकसभा चुनाव में शत प्रतिशत मतदान के लिए जिले के सभी सरकारी व गैर सरकारी चिकित्सकों को भी मतदाताओं को मतदान करने के लिए जागरूक व प्रेरित करने के लिए इस मतदाता जागरूकता अभियान में शामिल होने की जिम्मेदारी दी गई है। उन्होंने जनपद के सभी

सरकारी व गैर सरकारी अस्पतालों, क्लीनिक, नर्सिंग होम, प्राथमिक/ समुदायिक स्वास्थ्य केन्द्रों एंव चिकित्साधिकारी व चिकित्सकों से अपील किया है कि अपने परिसर में मतदाता जागरूकता बैनर लगाए तथा मतदान तिथि ÷25 मई को अपना मतदान ज़रुर करें ÷ एक मुहर बनवाकर मरीज़ों के पर्चे पर लगाया जाए, और लोगों को प्रेरित किया जाए कि स्वयं मतदान करें और अपने परिवार व अन्य लोगों को भी वोट डालने के लिए प्रेरित करें।

इस अवसर पर अपर मुख्य चिकित्साधिकारी डॉ नरेंद्र सिंह, डा वी सी पंत, डा राजीव कुमार, डॉ यू बी एस चौहान, जिला स्वीप कोआर्डिनेटर सैय्यद मोहम्मद मुस्तफा, डा प्रभात सिंह सहित अन्य चिकित्साधिकारी आदि उपस्थित रहे।

बिना किसी भेदभाव के मोदी सरकार लाभार्थियों को लाभ पहुंचाया- राजेंद्र मिश्रा

मंडल स्तर पर भाजपा ने आरंभ किया लाभार्थी संपर्क बैठक अभियान

प्रयागराज। भारतीय जनता पार्टी प्रयागराज महानगर के द्वारा शिवकुटी, विश्वविद्यालय ,खुल्दाबाद, में माइक्रो डोनेशन सुझाव पेटिका एवं लाभार्थी संपर्क अभियान के संदर्भ में मंगल कार्यालय में बैठक आयोजित की गई इस अवसर भाजपा महानगर अध्यक्ष राजेंद्र मिश्रा ने बीडीएस इंटर कॉलेज शिवकुटी मंडल की बैठक में कार्यकर्ताओं से कहा कि भारतीय जनता पार्टी पंडित दीनदयाल उपाध्याय के अंत्योदय सिद्धांत को मूर्त रूप दे रही है। कहा कि बिना किसी भेदभाव के मोदी सरकार ने केंद्र सरकार की जनकल्याणकारी योजनाओं के अंतर्गत लाभार्थियों तक लाभ पहुंचाया है जिसकी अनुमानित संख्या 92 करोड़ है। इसमें हिंदू, मुस्लिम, सिख, इसाई, जैन पारसी हर जाति हर वर्ग के लोग शामिल है।

इस अवसर पर उत्तर प्रदेश कोऑपरेटिव बैंक के डायरेक्टर उपेंद्र

सिंह ने कहा कि उत्तर प्रदेश की डबल इंजन की सरकार सबका साथ सबका विकास और सब के प्रयास को चरितार्थ किया है।

मीडिया प्रभारी राजेश केसरवानी ने बताया कि लाभार्थी संपर्क के अभियान के अंतर्गत कार्यकर्ता लाभार्थियों से मोदी सरकार के द्वारा किए गए कार्यों का सुझाव लेंगे और सुझाव की 1 मिनट की वीडियो बनाकर सोशल मीडिया के हर प्लेटफार्म पर शेयर करेंगे। कार्यकर्ताओं ने बैठक में पार्टी के लिए माइक्रो डोनेशन किया।

इस अवसर कुंज बिहारी, मिश्रा, सीता शरण शास्त्री,राजेश केसरवानी, मंडल अध्यक्ष भोले सिंह, अवनीश तिवारी, गौरव गुप्ता, अपूर्वा चंद्रा, अनुज कुशवाहा, नीरज दीक्षित, प्रशांत शुक्ला, मनोज पांडे, एवं मंडल के सभी पदाधिकारी, सेक्टर संयोजक, प्रवासी,प्रभारी एवं कार्यकर्ता गण उपस्थित रहे।

क्षेत्र में अपराध करने वाले बख्शे नहीं जायेंगे - अजय मिश्रा

शातिर चोर गिरफ्तार,लालापुर पुलिस एक्शन में

लालापुर (प्रयागराज)। पुलिस आयुक्त कमिश्नरेट प्रयागराज रमित शर्मा के निर्देशन पर अपराधियों के विरुद्ध चलाए जा रहे अभियान के तहत पुलिस उपायुक्त यमुनापार श्रद्धा नरेन्द्र शर्मा व सहायक पुलिस आयुक्त बारा सन्त लाल सरोज के मार्गदर्शन पर थानाध्यक्ष लालापुर अजय कुमार मिश्र की पुलिस टीम उपनिरीक्षक अमित यादव, हे.का. राम मनोहर,का.सन्तोष कुमार मौर्या, का. शिव कुमार द्वारा चोरों के प्रति एक्शन मोड में आते हुए गुरुवार को मुखबिर की सूचना पर मदनपुर नहर पुलिया के पास से शातिर चोर कन्हैया उर्फ सपलू पुत्र बली पासी व सूबेदार पुत्र छबी लाल निवासी ग्राम लौंदकला थाना लालापुर प्रयागराज को गिरफ्तार किया गया। जिसके कब्जे से एक मोटर टुल्लू पम्प चोरी का बरामद किया गया। पुलिस टीम द्वारा अभियुक्त लोगों को गिरफ्तार करके जेल भेज दिया गया।

भाजपा संगठन की बैठक में कार्यकर्ताओं में भरा गया उत्साह

लोकमित्र ब्यूरो

लालगंज रायबरेली। लोकसभा चुनाव के मद्देनजर सरेनी विधानसभा के लालगंज , गेगासो ,डलमऊ, सरेनी , बेनीमाधव गंज मंडलों की बुलाई गई बैठक में शक्ति केंद्र और बूथ की बैठके तय हुई। इस मौके पर बोलते हुए विधानसभा प्रभारी सुरेंद्र बहादुर सिंह में कार्यकर्ताओं में जोश और उत्साह भरते हुए कहा कि हम सबको राष्ट्रवाद और विकास के नारे को लेकर जनता के बीच जाना है। जनता में प्रधानमंत्री नरेंद्र मोदी को फिर से सरकार बनाने के प्रति अंडर करंट है

जिसे बूथ तक पहुंचाने का काम करना है। वहीं विधानसभा संयोजक सुशील शुक्ला ने कार्यकर्ताओं को चुनावी मोड की तरह कार्य करने के लिए प्रेरित किया और कहा कि हम सब कार्यकर्ताओं की बदौलत ही प्रधानमंत्री नरेंद्र मोदी का 400 के पार का लक्ष्य हासिल होगा। इस अवसर पर मंडल अध्यक्ष मनोज अवस्थी, जगन्नाथ पांडे ,महेंद्र पटेल, दिवाकर मिश्रा, गोविंद सविता, आशीष मिश्रा ,परीक्षित सिंह,मंडल प्रभारी मनीष अग्रवाल रमाकांत मिश्रा ,अध्यक्ष ब्रजेश दत्त गौड, शुभम गौड़, जेपी सिंह ,हरिशंकर पांडे, नागेंद्र गुप्ता, दिनेश त्रिपाठी ,शिवाकांत मिश्रा, विकेश द्विवेदी ,राम प्रकाश साहू, राम प्रकाश सिंह ,संतोष पांडे, संतोष सिंह, सुनील मिश्रा राजेश निर्मल आलोक तिवारी आदि सैकड़ो कार्यकर्ता मौजूद रहे।

'आदर्श आचार संहिता' के अनुपालन के सम्बन्ध में समस्त कार्यालयाध्यक्षों/विभागाध्यक्षों के साथ बैठक हुई आयोजित

सुल्तानपुर। जिला निर्वाचन अधिकारी/जिलाधिकारी कृत्तिका ज्योत्स्ना की अध्यक्षता, पुलिस अधीक्षक सोमेन बर्मा व मुख्य विकास अधिकारी अंकुर कौशिक की उपस्थिति में लोकसभा सामान्य निर्वाचन-2024 को स्वतंत्र, निष्पक्ष, पारदर्शी व शांतिपूर्ण ढंग से संपन्न कराने हेतु 'आदर्श आचार संहिता' के अनुपालन हेतु समस्त कार्यालयाध्यक्षों/विभागाध्यक्षों के साथ बैठक आयोजित की गयी। उक्त बैठक में उप जिला निर्वाचन अधिकारी/अपर जिलाधिकारी(प्रशासन) गौरव शुक्ला द्वारा आदर्श आचार संहिता के अनुपालन हेतु चुनाव आयोग द्वारा जारी गाइडलाइन से सभी विभागाध्यक्षों व अधिकारियों को अवगत कराया गया।जिला निर्वाचन अधिकारी/जिलाधिकारी महोदया द्वारा सभी विभागाध्यक्षों व अधिकारियों को निर्देशित किया गया कि निर्वाचन आयोग द्वारा आदर्श आचार संहिता के सम्बन्ध में जारी गाइड लाइन का सभी विभागाध्यक्ष अनुपालन करें। उन्होंने कहा कि सभी कार्यालयाध्यक्ष अपने अधीनस्थ अधिकारियों व कर्मचारियों को आदर्श आचार संहिता के अनुपालन हेतु जागरूक करें तथा एक आवश्यक बैठक करें। उन्होंने निर्देशित किया कि सभी कार्यालयाध्यक्ष अपने कार्यालय में आने वाले व्यक्तियों हेतु एक उपस्थिति पंजिका अवश्य बना लें, जिसमें सभी का विवरण दर्ज करें। उन्होंने सभी एसडीएम व पुलिस क्षेत्राधिकारी को निर्देशित किया कि सभी अपने-अपने तहसीलों में संबंधित अधिकारियों के साथ एक आवश्यक बैठक कर लें।

पुलिस अधीक्षक सोमेन बर्मा द्वारा आगामी त्योहार होली व ईद के दृष्टिगत आदर्श आचार संहिता के अनुपालन हेतु सभी पुलिस क्षेत्राधिकारियों को चुनाव आयोग द्वारा जारी गाइड लाइन से अवगत कराया गया। उन्होंने सभी को निर्देशित किया कि आदर्श आचार संहिता का अनुपालन सुनिश्चित किया जाय।

मुख्य विकास अधिकारी अंकुर कौशिक द्वारा सभी खण्ड विकास अधिकारी सहित सभी संबंधित अधिकारियों को निर्देशित किया गया कि चुनाव आदर्श आचार संहिता का अनुपालन हेतु अवगत कराया गया। उन्होंने कहा कि सभी विभागाध्यक्ष अपने अधीनस्थ कर्मचारियों को अवगत करा दें कि वे सोशल मीडिया आदि जैसे प्लेटफार्मों से सावधान रहें।

जिला निर्वाचन अधिकारी/जिलाधिकारी द्वारा सम्बन्धित को निर्देशित किया गया कि किसी भी सरकारी अथवा प्राइवेट सम्पत्ति पर कोई भी राजनैतिक प्रचार सामग्री जैसे-पोस्टर बैनर, वाल राइटिंग नहीं होनी चाहिये। उन्होंने सभी सम्बन्धित को निर्देशित किया गया कि किसी भी सरकारी वाहन का किसी भी राजनैतिक/अभ्यर्थी अथवा कोई भी ऐसा व्यक्ति जो चुनाव प्रचार से जुड़ा है, के द्वारा प्रयोग नहीं चाहये, इसमें सरकारी ट्रक, बस, टैम्पों इत्यादि भी सम्मिलित है। इस अवसर पर समस्त कार्यालयाध्यक्ष/ विभागाध्यक्ष उपस्थित रहे।

जिला निर्वाचन अधिकारी द्वारा अंकारीपुर, दूबेपुर स्थित ई0वी0एम0/वी0वी0 पैट वेयर हाउस(स्ट्रांग रूम) का किया गया त्रैमासिक निरीक्षण

लोकमित्र ब्यूरो

सुल्तानपुर। मुख्य निर्वाचन अधिकारी, उ0प्र0 लखनऊ द्वारा दिये गये निर्देश के क्रम में जिला निर्वाचन अधिकारी/जिलाधिकारी कृत्तिका ज्योत्स्ना द्वारा सुलतानपुर - रायबरेली रोड पर स्थित अंकारीपुर, दूबेपुर में ई0वी0एम0 एवं वी0वी0 पैट वेयर हाउस का मार्च, 2024 के त्रैमासिक निरीक्षण (वेयर हाउस खोलकर आन्तरिक निरीक्षण) किया गया। निरीक्षण के दौरान मान्यता प्राप्त राजनैतिक दलों प्रतिनिधि भी उपस्थित रहे। उक्त वेयर हाउस में विधानसभा क्षेत्र-सुलतानपुर, सदर, लम्भुआ, कादीपुर निर्वाचन क्षेत्र की ई0वी0एम0/वी0वी0 पैट मशीने संरक्षित हैं। जिला निर्वाचन अधिकारी/जिलाधिकारी महोदया द्वारा ई0वी0एम0 व वी0वी0 पैट वेयर हाउस/स्ट्रांग रूम निरीक्षण के दौरान सभी सम्बन्धित अधिकारियों को दिशा निर्देश दिये गये। उन्होंने कहा कि वेयर हाउस की सभी खिड़कियॉ व दरवाजे बन्द होने चाहिये। उन्होंने सम्बन्धित को निर्देशित करते हुए कहा कि सुरक्षा के दृष्टिगत स्ट्रांग रूम की सभी व्यवस्थाएं सुनिश्चित की जाय। निरीक्षण के पश्चात स्ट्रांग रूम को शील्ड कर चाभियां कोषागार में जमा करा दी जाय। इस अवसर पर पुलिस क्षेत्राधिकारी नगर शिवम मिश्रा, जिला पंचायत राज अधिकारी अभिषेक शुक्ला, एईएमआई मंगल यादव, समाजवादी पार्टी प्रतिनिधि बब्बन प्रसाद यादव, समाजवादी पार्टी प्रतिनिधि डॉ0 हरिराम यादव, भारतीय जनता पार्टी प्रतिनिधि विश्वनाथ यादव, अपना दल जिला अध्यक्ष अविनाश पटेल, भारतीय राष्ट्रीय कांग्रेस प्रतिनिधि मो0 कमर खान, आम आदमी पार्टी प्रतिनिधि अनिल कोरी, बहुजन समाज पार्टी दर्शन, अपना दल प्रतिनिधि राजकुमार शर्मा, शी0पी0आई0 शशांक पाण्डेय सहित अन्य सम्बन्धित अधिकारी उपस्थित रहे।

छापेमारी कर पुलिस ने नष्ट कराया सत्तर लीटर शराब व तीन कुंतल लहन

लालगंज, प्रतापगढ़। कोतवाली पुलिस ने गश्त के दौरान दो अलग अलग जगहो पर सत्तर लीटर शराब व करीब तीन कुंतल लहन को बरामद कर नष्ट कराया। मामले मे पुलिस ने दो महिला आरोपियो को गिरफ्तार करने मे भी कामयाबी हासिल की है। कोतवाली के दरोगा दीपक यादव ने गुरूवार सुबह पुलिस बल के साथ रमनी का पुरवा मेढ़ावां छापेमारी किया। इस दौरान कुल पचास लीटर अवैध शराब तथा करीब तीन कुंतल लहन की बरामदगी की गयी। पुलिस ने इसे नष्ट कराया। मामले मे गांव की कुसुम पत्नी मंजीत भारती तथा अर्चना पत्नी किशन भारती को पुलिस ने गिरफ्तार किया। वहीं दरोगा कबीरदास ने देवीगढ़ मजरे कौड़ियाडीह मे छापेमारी करके राधेश्याम उर्फ हुलई पुत्र जीतलाल के घर से बीस लीटर अवैध शराब की बरामदगी की है। शराब कारोबारियो के खिलाफ पुलिस ने आबकारी अधिनियम के तहत मुकदमा दर्ज किया है।

(फार्म नं0 2 ए)
न्यायालय श्रीमान सिविल जज (जू0डि0) सदर कक्ष सं0 16 महोदय प्रतापगढ़
मू0नं0 1444/2022
अन्तर्गत आर्डर 5 नियम 20जा0 दी0
नाम फरीकेन मु0 कलावती देवी आदि बनाम शेषमणि आदि
बनाम
1. शेषमणि उम्र 45 साल 2. राजमणि उम्र 43 साल 3. चिन्तामणि उम्र 40 साल 4. देवमणि उम्र 38 साल सुतगण शुभकरन नि0 गोपालपुर मजरे हिरपालमऊ पो0 पढवा नसीरपुर तह0 रानीगंज जिला प्रतापगढ़
तारीख पेशी 01.04.2024
यह कि उपरोक्त वाद/प्रार्थना पत्र इस न्यायालय में आपके विरूद्ध प्रस्तुत किया गया है। एततदवरा आपको इस जरिये सम्मन नोटिस आदेशित किया जाता है कि दिनांक 01.04.2024 को समय 10.00 बजे स्वयं या मार्फत अपने अधिवक्ता इस न्यायालय में उपस्थित होकर जबाबदेही दावा करें। ऐसा न करने पर उक्त वाद/आवेदन-पत्र एक पक्षीय रूप से सुना जायेगा और अवधारित किया जायेगा।
मेरे हस्ताक्षर तथा न्यायालय की मुद्रा लगाकर आज दिनांक माह सन् को जारी किया गया।
न्यायालय की आज्ञा से
मुन्सरिम

(फार्म नं0 2 ए)
न्यायालय श्रीमान सिविल जज (जू0डि0) लालगंज महोदय प्रतापगढ़
एम0एन0आर0 नं0 117/2023
अन्तर्गत आर्डर 5 नियम 20जा0 दी0
नाम फरीकेन काली प्रसाद त्रिपाठी बनाम हरखास आम
बनाम
हरखास व आम ग्राम लक्ष्मणपुर पर0 सदर तह0 लालगंज जिला प्रतापगढ़
तारीख पेशी 09.04.2024
यह कि उपरोक्त वाद/प्रार्थना पत्र इस न्यायालय में आपके विरूद्ध प्रस्तुत किया गया है। एततदवरा आपको इस जरिये सम्मन नोटिस आदेशित किया जाता है कि दिनांक 09.04.2024 को समय 10.00 बजे स्वयं या मार्फत अपने अधिवक्ता इस न्यायालय में उपस्थित होकर जबाबदेही दावा करें। ऐसा न करने पर उक्त वाद/आवेदन-पत्र एक पक्षीय रूप से सुना जायेगा और अवधारित किया जायेगा।
मेरे हस्ताक्षर तथा न्यायालय की मुद्रा लगाकर आज दिनांक माह सन् को जारी किया गया।
न्यायालय की आज्ञा से
मुन्सरिम

(फार्म नं0 2 ए)
न्यायालय श्रीमान अपर उपजिलाधिकारी प्रथम महोदय प्रतापगढ़
कम्प्यूटरीकृत वाद सं0 टी201902570300532
अन्तर्गत आर्डर 5 नियम 20जा0 दी0
नाम फरीकेन पारसनाथ बनाम गौरीशंकर
बनाम
1. गौरीशंकर उम्र 60 वर्ष सुत राम प्रताप निवासी ग्राम रामपुर मुस्तर्का सराय देवराय पर0तह0 सदर जिला प्रतापगढ़ 2. गांव सभा सराय देवराय द्वारा प्रधान ग्राम सराय देवराय पर0 व तह0 सदर जिला प्रतापगढ़
अ0 धारा 116 अधि0उ0प्र0रा0सं0 2006
तारीख पेशी 04.04.2024
यह कि उपरोक्त वाद/प्रार्थना पत्र इस न्यायालय में आपके विरूद्ध प्रस्तुत किया गया है। एततदवरा आपको इस जरिये सम्मन नोटिस आदेशित किया जाता है कि दिनांक 04.04.2024 को समय 10.00 बजे स्वयं या मार्फत अपने अधिवक्ता इस न्यायालय में उपस्थित होकर जबाबदेही दावा करें। ऐसा न करने पर उक्त वाद/आवेदन-पत्र एक पक्षीय रूप से सुना जायेगा और अवधारित किया जायेगा।
मेरे हस्ताक्षर तथा न्यायालय की मुद्रा लगाकर आज दिनांक माह सन् को जारी किया गया।
न्यायालय की आज्ञा से
मुन्सरिम

सूचना

सर्व साधारण को सूचित किया जाता है कि मेरे पुत्र इरफान का चाल चलन अच्छा नही है उसकी संगत गलत लोगों के साथ हो गई है। वह मुझसे और मेरे परिवार के अन्य सदस्यों से लड़ाई झगड़ा करता है मुझे अपमानित करता है। उसके आचरण और व्यवहार से मेरी सामाजिक छवि खराब हो रही है। ऐसी स्थिति में मैने अपने पुत्र इरफान को अपनी समस्त चल अचल संपत्ति से बेदखल कर दिया है। उससे मेरा कोई वास्ता सरोकार और लेना देना नहीं है उसके द्वारा किए गए किसी भी वैध अवैध कार्य के प्रति मेरी कोई जिम्मेदारी नहीं होगी।
निसार अहमद
सुत बाबू पहलवान
निवासी ग्राम मौली पर0 बिहार तह0 कुंडा जिला प्रतापगढ़।

(फार्म नं0 2 ए)
न्यायालय श्रीमान तहसीलदार न्यायिक महोदय कुण्डा प्रतापगढ़
अन्तर्गत आर्डर 5 नियम 20जा0 दी0
नाम फरीकेन रमेश शुक्ला आदि बनाम तुलसी राम आदि
बनाम
1. पुष्पा देवी पत्नी विजय कुमार नि0ग्राम रामनगर अठगवां 2. मनोरमा देवी पत्नी सुरेन्द्र कुमार नि0 ग्राम लाल का पूरा सोरांव 3. रत्नो पुत्री तुलसीराम पत्नी इन्द्रकान्त पाण्डेय इलाहाबाद नि0 ग्राम एमपी 9/3 ऐ0 एल पीऐयर फोर्स हिडनहिडोन एयरफील्ड गाजियाबाद
तारीख पेशी 2024
यह कि उपरोक्त वाद/प्रार्थना पत्र इस न्यायालय में आपके विरूद्ध प्रस्तुत किया गया है। एततदवरा आपको इस जरिये सम्मन नोटिस आदेशित किया जाता है कि दिनांक 05.04.2024 को समय 10.00 बजे स्वयं या मार्फत अपने अधिवक्ता इस न्यायालय में उपस्थित होकर जबाबदेही दावा करें। ऐसा न करने पर उक्त वाद/आवेदन-पत्र एक पक्षीय रूप से सुना जायेगा और अवधारित किया जायेगा।
मेरे हस्ताक्षर तथा न्यायालय की मुद्रा लगाकर आज दिनांक माह सन् को जारी किया गया।
न्यायालय की आज्ञा से
मुन्सरिम

(फार्म नं0 2 ए)
न्यायालय श्रीमान सिविल जज (सी0डि0) कक्ष सं0 14 महोदय प्रतापगढ़
मु0नं0 819/17
अन्तर्गत आर्डर 5 नियम 20जा0 दी0
नाम फरीकेन जगरूप सरोज बनाम राम सजीवन आदि
बनाम
1. राम सजीवन सरोज 2. श्रीमती प्रेमा देवी पत्नी राम सजीवन साकिनान संडवा खास करमई का पुरवा पर0तह0 सदर जिला प्रतापगढ़ 3. मगन सुत सुखराम सरोज ग्राम टेऊँगा पर0तह0 सदर जिला प्रतापगढ़
तारीख पेशी 02.04.2024
यह कि उपरोक्त वाद/प्रार्थना पत्र इस न्यायालय में आपके विरूद्ध प्रस्तुत किया गया है। एततदवरा आपको इस जरिये सम्मन नोटिस आदेशित किया जाता है कि दिनांक 02.04.2024 को समय 10.00 बजे स्वयं या मार्फत अपने अधिवक्ता इस न्यायालय में उपस्थित होकर जबाबदेही दावा करें। ऐसा न करने पर उक्त वाद/आवेदन-पत्र एक पक्षीय रूप से सुना जायेगा और अवधारित किया जायेगा।
मेरे हस्ताक्षर तथा न्यायालय की मुद्रा लगाकर आज दिनांक माह सन् को जारी किया गया।
न्यायालय की आज्ञा से
मुन्सरिम

चुनाव में सेक्टर मजिस्ट्रेटों की रहती है महत्वपूर्ण भूमिका - डीएम

चित्रकूट: जिला निर्वाचन अधिकारी, जिलाधिकारी अभिषेक आनन्द तथा पुलिस अधीक्षक अरुण कुमार सिंह की उपस्थिति में कलेक्टरेट सभागार में आगामी लोकसभा सामान्य निर्वाचन-2024 का जनपद में पांचवें चरण में निर्वाचन संपन्न कराने के लिए 236-चित्रकूट विधानसभा के जोनल, सेक्टर मजिस्ट्रेटों को ईवीएम व वीवी पैट मशीनों के जागरूकता एवं प्रशिक्षण के बारे में चरणबद्ध तरीके से सामान्य प्रशिक्षण दिया गया।

प्रशिक्षण में मतदेय स्थल पर पहुंचने के उपरांत की जाने वाली व्यवस्था, चेक लिस्ट, मतदान के पूर्व तैयारी, मतदान अभिकर्ता की नियुक्ति, मतदान अभिकर्ता की उपस्थिति, मांकपोल, मतदान प्रक्रिया, पीठासीन की डायरी, 17 ए, 17 सी आदि के बारे में प्रशिक्षण दिया गया। जिलाधिकारी ने कहा कि चुनाव में सेक्टर मजिस्ट्रेटों की महत्वपूर्ण भूमिका होती है। उन्होंने कहा कि कोई समस्या होती है तो पहले सेक्टर मजिस्ट्रेट ही पहुंचेंगे। इस लिए कोई भी सामान्य बातें बताई जा रही हैं, उसे ध्यान से देखें व सुनें। उन्होंने कहा जो चुनाव आयोग गाइड लाइन दी गई है, उसका अच्छी तरह से अध्ययन कर लें। चुनाव के दौरान मतदान कार्मिक बूथों पर ही रहेंगे। उन्होंने कहा कि मतदान शुरू होने पर दो-दो घंटे पर रिपोर्ट जानी चाहिए। साथ ही जब बूथों पर जाए तो पीठासीन रजिस्टर को भी देखें। जिलाधिकारी ने कहा कि सेक्टर मजिस्ट्रेट को पीठासीन द्वारा कोई समस्या की सूचना मिले तो वह तत्काल पहुंचे। उन्होंने कहा कि मत पत्र लेखा 17 ए, 17 सी को सही से भरें। उन्होंने कहा कि यदि मशीन खराब हो गई हो तो प्रोटोकॉल के अनुसार व चुनाव आयोग द्वारा दिए गए निर्देशों के अनुसार बदलें। उन्होंने कहा कि राष्ट्रीय रामायण मेला परिसर सीतापुर में स्ट्रांग रूम बनाया गया है, वहीं पर मशीन जमा होगी। उन्होंने सभी सेक्टर मजिस्ट्रेटों, जोनल मजिस्ट्रेटों को निर्देशित किया कि जब तक मशीन जमा नहीं होती तब तक कोई भी व्यक्ति मशीनों को छोड़कर नहीं जा सकता। इसे चुनाव आयोग गंभीरता पूर्वक लेता है, इसलिए किसी प्रकार की लापरवाही नहीं होनी चाहिए। जब तक मशीन न जमा हो जाए, उसे छोड़कर कहीं न जाए।

पुलिस अधीक्षक अरुण कुमार सिंह ने जोनल, सेक्टर मजिस्ट्रेटों से कहा कि सेक्टर पुलिस अधिकारी आप लोगों के साथ लगाए गए हैं, वह आपके साथ निरंतर रहकर क्षेत्र पर भ्रमणशील रहेंगे। साथ ही कम समय में ज्यादा से ज्यादा आउटपुट दें। उन्होंने कहा कि भारत निर्वाचन आयोग द्वारा जारी दिशा निर्देशों के अनुसार निर्वाचन को सकुशल शांतिपूर्ण संपन्न कराना है। निर्वाचन प्रक्रिया कराने के लिए सभी मतदान केन्द्रों पर पर्याप्त पुलिस फोर्स की व्यवस्था की गई है। जब आप क्षेत्र में भ्रमण पर जाएं तो पुलिस फोर्स के साथ ही जाएं।

इस मौके पर मुख्य विकास अधिकारी अमृतपाल कौर, उप जिलाधिकारी मोहम्मद जसीम अहमद, जिला विकास अधिकारी राजकुमार त्रिपाठी, डी सी मनरेगा धर्मजीत सिंह, कृषि उपनिदेशक राजकुमार, प्रशिक्षण कर्ता साकेत बिहारी शुक्ला आदि मौजूद रहे।

विश्व गौरैया दिवस पर वितरित किए निशुल्क घोसले

चित्रकूट: गौरैया संरक्षण के उद्देश्य से प्राथमिक शिक्षक संजीव कुमार सोनी ने विश्व गौरैया दिवस के अवसर पर लकड़ी और कार्ड बोर्ड से निर्मित घोसले वितरित किए। बेसिक शिक्षा विभाग के अध्यापक संजीव कुमार सोनी ने बताया कि उन्होंने अमानपुर कर्वी में बगिया तैयार कर गौरैया संरक्षण एवं अन्य पक्षियों को आशियाना बनाने के लिए स्थान उपलब्ध कराया है। गौरैया संरक्षण के लिए उन्होंने लकड़ी कार्ड बोर्ड से स्वनिर्मित 501 घोसले तैयार किए हैं। जिन्हें वह गौरैया प्रेमियों को निशुल्क वितरित कर रहे हैं। साथ ही मटकी भी बनाकर वितरित करते हैं। उन्होंने कहा कि गौरैया हमारे परिवार की सदस्य है। एक समय हर घर आंगन में गौरैया रहती थी, किन्तु आज हमसे दूर होती जा रही हैं। विलुप्त हो रही गौरैया के लिए हर घर में एक कृत्रिम घोसला व दाना पानी की समुचित व्यवस्था करनी होगी। गौरैया हमे छोडकर जा रही है। ऐसे में हम सभी को मिलकर विश्व गौरैया दिवस मनाना चाहिए और इनके संरक्षण के लिए एक कदम आगे बढ़ाना चाहिए। जिससे इनकी प्रजाति विलुप्त न होने पाए। उन्होंने गौरैया संरक्षण दिवस पर परिवार न्यायालय के प्रधान न्यायाधीश राकेश कुमार यादव को कृत्रिम घोसला प्रदान किया। इस मौके पर मोहसिन अली, पवन सोनी, कुलदीप सोनी, विकास निगम, समृद्धि सोनी, सम्राट सोनी, छोटू केशरवानी, गोलू, हेमंत सिंह व संतोष यादव आदि मौजूद रहे।

खाद्य पदार्थों में मिलावट करने वालों के विरूद्ध होगी कार्यवाही

चित्रकूट: आयुक्त, खाद्य सुरक्षा एवं औषधि प्रशासन लखनऊ के आदेश तथा जिलाधिकारी अभिषेक आनन्द के निर्देश पर आगमी होली पर्व के अवसर पर आम जन मानस को शुद्ध एवं सुरक्षित खाद्य, पेय पदार्थ उपलब्ध करानें एवं मिलावटी खाद्य पदार्थों के विरूद्ध प्रभावी रोकथाम के लिए खाद्य सुरक्षा एवं औषधि प्रशासन विभाग द्वारा 18 मार्च से 24 मार्च तक जनपद में विशेष अभियान चलाया जा रहा है।

सहायक आयुक्त (खाद्य) डॉ सी आर प्रजापति ने बताया कि यह अभियान जनपद के समस्त खाद्य सुरक्षा अधिकारियों द्वारा संचालित किया जा रहा है। अभियान दल द्वारा पुलिस प्रशासन एवं राजस्व टीम के सहयोग से जनपद में अभिसूचना के आधार पर जगह-जगह छापेमार कार्यवाहियों कर मिलावट, असुरक्षित होने के सन्देह पर खाद्य, पेय पदार्थों के नमूनें संग्रहित कर जाँच एवं विश्लेषण के लिए प्रयोगशाला प्रेषित किये जा रहे है। अभियान दल द्वारा 21 मार्च तक विभिन्न खाद्य पदार्थों खोया, दूध, पनीर व कचरी के कुल 8 नमूने संग्रहित किये गये हैं। जिन्हे जॉच एवं विश्लेषण के लिए प्रयोगशाला प्रेषित किया जायेगा। जॉच परिणाम प्राप्त होने के बाद सम्बन्धित खाद्य कारोबारकर्ताओं के विरूद्ध अग्रिम आवश्यक कार्यवाही की जायेगी। अभियान दल लगातार निरीक्षण एवं अन्य वैद्यानिक कार्यवाही कर रहा है। अभियान दल द्वारा खाद्य कारोबारकर्ताओं को हिदायत दी जा रही है कि खाद्य पदार्थों में किसी भी तरह की मिलावट न करें अन्यथा कि दशा में विधिक कार्यवाहिया अमल में लायी जायेगी।

मिलावट किसी भी दशा में बर्दाश्त नही की जायेगी। मिलावट की सूचना मिलनें पर विभाग को सूचित करें। आम जन मानस को शुद्ध एवं सुरक्षित खाद्य पदार्थ उपलब्ध कराना हम सबकी नैतिक जिम्मेदारी है। उन्होंने कहा कि अभियान निरन्तर जारी रहेगा।

आरोपी के खिलाफ अपहरण, मारपीट व धमकी का मुकदमा दर्ज

लालगंज, प्रतापगढ़। किशोरी को बहलाफुसला कर अपहत करने तथा उलाहना देने पर गालीगलौज व मारपीट तथा धमकी देने के आरोप मे पुलिस ने आरोपी के खिलाफ मुकदमा दर्ज किया है। लालगंज कोतवाली के एक गांव की पीड़िता ने पुलिस को दी गई तहरीर में कहा है कि अठारह मार्च को पाण्डेय का पुरवा बटौली निवासी मनीष सरोज उसकी नाबालिग बेटी को बहलाफुसलाकर अपहत कर ले गया। जानकारी होने पर पीडिता उलाहना देने आरोपी के घर पहुंची तो परिवारीजनों ने गाली देते हुए उसे मारापीटा और कहीं शिकायत करने पर जान से मारने की धमकी भी दी।

डीएम व एसपी ने किया अन्तर्राज्यीय बॉर्डर चेक पोस्ट का निरीक्षण

चित्रकूट: जिला निर्वाचन अधिकारी, जिलाधिकारी अभिषेक आनन्द तथा पुलिस अधीक्षक अरुण कुमार सिंह ने गुरूवार को लोकसभा सामान्य निर्वाचन-2024 को शांतिपूर्ण, निष्पक्ष, निर्भीक व सकुशल संपन्न कराने के लिए तहसील मानिकपुर के वल्नरेबिल बूथों एवं इटवा डुडैला में बनाए जा रहे अंतर्राज्यीय बॉर्डर चेक पोस्ट का औचक निरीक्षण किया।

जिलाधिकारी तथा पुलिस अधीक्षक ने त्यागी इण्टर कॉलिज ऐचवारा के बूथ संख्या 270, 271, 272 एवं प्राथमिक विद्यालय गढ़चपा के बूथ संख्या 298, 299 का भ्रमण कर पेयजल, रैंम्प, फर्नीचर, शौचालय, प्रकाश व्यवस्था आदि को देखा तथा बूथ लेवल ऑफीसरों से मतदाता 18 से 19 वर्ष, फार्म 6 व 7, दिव्यांग मतदाता, मृतक मतदाता, गत चुनाव में मतदान प्रतिशत आदि की जानकारी की। उन्होंने बूथ लेवल ऑफीसरों से कहा कि सभी घरों का भ्रमण अवश्य कर लें। इस बार 70 प्रतिशत से कम मतदान नहीं होना चाहिए। जिलाधिकारी ने ग्राम वासियों से विवाद आदि के सम्बन्ध में जानकारी की। साथ ही ग्राम वासियों से अपील की कि सभी लोग निष्पक्ष, स्वतंत्र, निर्भीक होकर अपने मताधिकार का मतदान के दिन अधिक से अधिक प्रयोग करें। उन्होंने खंड विकास अधिकारी मानिकपुर से कहा कि मतदाता दस्तक अभियान के दौरान टीमों को घर-घर भेज कर मतदाताओं को जागरूक किया जाए। उन्होंने कहा कि निर्वाचन को किसी भी दशा में प्रभावित नहीं होने दिया जाएगा। प्रशासन निष्पक्ष चुनाव कराएगा, अगर कोई अराजक तत्व किसी को प्रभावित करेगा तो उसके खिलाफदंडात्मक कार्यवाही की जाएगी। पुलिस अधीक्षक अरुण कुमार सिंह ने ग्राम वासियों से कहा कि सभी मतदाता मतदान के दिन बढ़-चढ़ कर मतदान करें। मतदान केन्द्रों पर चुनाव को निष्पक्ष संपन्न कराने के लिए पर्याप्त पुलिस बल लगाया गया है। उन्होंने कहा कि किसी के प्रलोभन, डर व भय से मतदान नहीं करना है। आप अपने मन से मत का प्रयोग करें। अगर कोई समस्या आए तो तत्काल इसकी जानकारी दें। अराजक तत्वों के खिलाफ सख्त कार्यवाही की जाएगी। ऐंचवारा में ग्राम प्रधान सुनील शुक्ला ने जिलाधिकारी, पुलिस अधीक्षक का पुष्प गुच्छ देकर स्वागत किया।

इसके बाद जिलाधिकारी तथा पुलिस अधीक्षक ने धारकुंडी तिराहा पर लगाए गए बैरियर एवं अंतर्राज्यीय चेक पोस्ट इटवा डुडैला की व्यवस्थाओं को देखा। उन्होंने जांच में लगे मजिस्ट्रेट एवं पुलिस अधिकारियों से कहा कि यहां पर सभी व्यवस्थाएं सुनिश्चित कर लें, कोई भी वाहन बिना जांच के प्रवेश नहीं होना चाहिए। इस मौके पर उप जिलाधिकारी मानिकपुर पंकज वर्मा, थानाध्यक्ष मानिकपुर रीता सिंह, मारकुंडी मनीष कुमार, चौकी प्रभारी सरैया यदुवीर सिंह आदि मौजूद रहे।

1,08,261 कापियों में 86059 उत्तर पुस्तिकाओं का मूल्यांकन कार्य पूरा

चित्रकूट: माध्यमिक शिक्षा परिषद द्वारा संचालित इण्टरमीडिएट बोर्ड परीक्षाओं की उत्तर पुस्तिकाओं का मूल्यांकन कार्य जारी है। अब तक कुल 1,08,261 कापियों में कुल 86059 उत्तर पुस्तिकाओं का मूल्यांकन कार्य पूरा हो चुका है जबकि 22202 कापियां अवशेष हैं। उपनियंत्रक रणवीर सिंह चौहान ने बताया कि इस मूल्यांकन केन्द्र में अब तक हाईस्कूल की 54373 और इण्टर की 31686 कॉपियों का मूल्यांकन कार्य पूरा हो चुका है। अब हाई स्कूल में 6351 और इण्टर में 15851 कॉपियां जचने के लिए अवशेष हैं। उन्होंने बताया कि हाई स्कूल में 25 और इण्टर में 40 टोली लगाई गई हैं। जांची गई उत्तर पुस्तिकाओं का उप प्रधान परीक्षकों द्वारा निरंतर परीक्षण भी किया जा रहा है। इसके अलावा जांची गई उत्तर पुस्तिकाओं का अंकेक्षण भी कराया जा रहा है। कुल मिलाकर कापियों के मूल्यांकन में किसी भी तरह की त्रुटियां न रह जाएं। इसका विशेष ध्यान दिया जा रहा है। मूल्यांकन कार्य को व्यवस्थित ढंग से संपादित कराने में परीक्षा प्रभारी श्रीनिवास त्रिपाठी, ऋषि कुमार शुक्ला, सतीश रैकवार, डॉ रमेश सिंह चंदेल, डॉ आलोक शुक्ला, रामगोपाल दुबे, ज्ञानेंद्र चौधरी, मनोज पांडेय, ओंकार सिंह, रामबचन सिंह, विनय त्रिपाठी, रमेश कुमार, पुष्पेंद्र सिंह, ललक यादव, प्रदीप शुक्ला, वीरेंद्र गर्ग आदि को योगदान रहा।

बुदेली-पाठा के लोक कलाकारों का लगेगा जमघट

चित्रकूट: ग्राम्य जीवन की जटिलताओं के मध्य सुख, दुख, राग, द्वेष, भक्ति आराधना, प्रेम विरह की प्रस्तुति कैसे की जाती है, यह लोकलय के दसवें संस्करण में चित्रकूटधाम के रानीपुर भट्ट स्थित भारत जननी परिसर में 23 मार्च को देखने को मिलेगा। कार्यक्रम का शुभारंभ लोकभारती लखनऊ के राष्ट्रीय संगठन मंत्री बृजेंद्र पाल सिंह करेंगे। होलिकोत्सव के पहले का आयोजन जहां एक तरफग्रामीण मस्ती के दर्शन करायेगा, वहीं लोगों को आजादी के 75 साल बाद की ग्रामीण विसंगतियों को भी सामने रखने का प्रयास करेगा। इस आयोजन के माध्यम से संगीत के शोधार्थियों को यह भी जानने का अवसर मिलेगा कि एक ही जिले में अलग-अलग जातियों की एक ही राग का संगीत दूसरे से भिन्न कैसे है। अखिल भारतीय समाज सेवा संस्थान के निदेशक राष्ट्रदीप ने बताया कि लगभग 15 जिलों के एक सैकड़ा कलाकारों को बुलावा पत्र भेजा गया है। आगामी 23 मार्च को कार्यक्रम का शुभारंभ होगा। कार्यक्रम का शुभारंभ लोकभारती लखनऊ के राष्ट्रीय संगठन मंत्री बृजेंद्र प्रताप सिंह करेंगे। अखिल भारतीय समाजसेवा संस्थान के संस्थापक गोपाल भाई ने कहा कि लोक संगीत में प्रकृति और संस्कृति का दर्शन है। संस्कृति का निवास लोकजीवन की भावना में है। लगभग एक दशक पूर्व जब हमने लोकसंगीत की भावना की बारीकी से तलाश शुरू की तो देखा कि यही संगीत वास्तविक है। जब संगीत आत्मा से निकलता है तो वह परमात्मा का पता देता है। गांव में इकतारा लेकर खेत में बैठा व्यक्ति जिसको यह पता नहीं कि कल भोजन घर में बनेगा या नही, लेकिन उसके पास संगीत की शक्ति से चेहरे पर हंसी और स्वभाव में मस्ती दिखाई देती है। अगर अविष्कार की बात करें तो किसान से बड़ा वैज्ञानिक कोई नही होता। हल, रस्सी के साथ ही उन्होंने आवाज के साथ मेल करने के लिए रमतूला और तुरही जैसे वाद्य यंत्रों को अपने आसपास के समान लौकी, तोरई आदि से बना डाला। कार्यक्रम में झांसी, ललितपुर, टीकमगढ, पन्ना, छतरपुर, उरई, हमीरपुर, महोबा, बांदा, चित्रकूट, सतना, रींवा के लोक कलाकार अपनी प्रस्तुतियां देंगे। कार्यक्रम की जानकारी संस्थान के मीडिया एवं संपर्क प्रमुख विश्वदीप ने दी।

तार को जोड़ते समय करंट से लाइन मैन की मौत

मान्धाता प्रतापगढ़ स्थानीय विद्युत उपकेंद्र बलिकरनगंज के छितपालगढ़ फीडर पर तार जोड़ते समय सहायक संविदा लाइन मैन मिथिलेश कुमार पटेल पुत्रीपुत्र रामराज की मौत हो गई।।कल शाम वह छितपालगढ़ के बगल पितईपुर सुमेरपुर की सीमा पर ग्यारह हजार लाइन का टूटे तार को जोड रहा था कि इतने में बिजली आ गई। करंट से वह बेहोश हो कर गिर गया। उसके साथ गये उनके साथी वहां से भाग निकले। सूचना पर पहुंचे परिजनों ने शव को विद्युत उपकेंद्र बलिकरनगंज पर रखकर हंगामा करने लगे। सूचना पर बिजली विभाग के दो कर्मचारी पहुंचे।

सूचना

सर्वसाधारण को सूचित किया जाता है कि मेरा हाई स्कूल वर्ष 2019 अनुक्रमांक 1265615 का अंक पत्र सहप्रमाण पत्र खो गया है
सेजल सिंह
पुत्री अनिल सिंह
पता - सेतापुर, विहारगंज
प्रतापगढ़

सूचना

सर्व साधारण को सूचित किया जाता है कि मेरे पौत्र आदित्य उपाध्याय पुत्र अनुतोष उपाध्याय सेंट फ्रांसिस स्कूल सिविल लाइन प्रतापगढ़ से कक्षा 01 से 05 तक शिक्षा ग्रहण किया है ।वर्तमान समय में सेंट जोसेफ स्कूल सिविल लाइन प्रतापगढ़ में कक्षा 07 का संस्थागत छात्र है । मेरे पौत्र आदित्य उपाध्याय की जन्मतिथि विद्यालय के अभिलेखों में गलती से दिनांक 20 -10 - 2013 अंकित हो गई है जबकि मेरे उक्त पौत्र की सही जन्मतिथि वास्तव में दिनांक 20 -10-2011 है ।जिसे शैक्षिक अभिलेखों में शुद्ध किया जाना आवश्यक है।
रघुवीर प्रसाद उपाध्याय
सुत स्व0 सूरज प्रसाद उपाध्याय
निवासी दहिलामऊ उत्तरी ,
कंपनी बाग के पीछे नगर पालिका परिषद प्रतापगढ़ ।

पूरे त्रिकोण क्षेत्र में व्यवस्था चुस्त दुरुस्त हो - डीएम

नवरात्रि मेला की तैयारियों को लेकर जिलाधिकारी की समीक्षा बैठक

लोकमित्र ब्यूरो

मीरजापुर। आगामी चैत्र नवरात्र मेला विन्ध्याचल को लेकर जिलाधिकारी प्रियंका निरंजन ने विन्ध्याचल के प्रशासनिक भवन में अधिकारियों के साथ बैठक कर अब तक की तैयारियों की समीक्षा की। जिलाधिकारी ने कहा कि मां विन्ध्यवासिनी देवी के दरबार में आने वाले श्रद्धालुओं के सुगमतापूर्वक दर्शन पूजन की व्यवस्थाओं सहित बिजली पानी, सड़क, शौचालय, रैन बसेरा, खोया पाया केंद्र, दवा एवं तीनों मंदिरों की भव्य सजावट की तैयारी पर चर्चा की गयी। जिलाधिकारी ने कहा कि विभागीय अधिकारी विंध्याचल धाम मेला क्षेत्र में आने वाले समस्त विद्युत खंभों को प्लास्टिक के पन्नी से ठीक से ढकवा दें ताकि करंट उतरने की संभावना न बन सके। उन्होंने कहा कि विंध्य विधा पीठ इन्टर कालेज के प्रांगण में स्थापित होने वाले रैन बसेरो के साथ पर्याप्त मात्रा में बिजली पानी बेहतर साफ सफाई एवं खाद्य विभाग की ओर से पूड़ी सब्जी का स्टाल लगाया जाए। उन्होंने ये भी कहा कि अमरावती चौराहे के आस पास किसी निजी जमीन को भी चिहिन्त कर रैन बसेरा बनाया जाए जिसमें सभी सुविधाएं उपलब्ध करायी जाये। आगे उन्होंने कहा कि प्रमुख प्रवेश द्वारों पर यात्रियों के लिए जूता चप्पल जमा करने के लिए निर्धारित स्थान बनाया जाए, पुरानी वी0आई0पी0 मार्ग पर बैरिकेडिंग कर वाहन रोके जाए तथा खाद्य विभाग के अधिकारियों को निर्देशित किया कि मेला क्षेत्र में सभी होटलो दूकानों पर खाने-पीने की सामग्री की जांच हेतु मीरजापुर नगर एवं विंध्याचल धाम में अभियान चलाकर नमूना लिए जाएं। नगर पालिका प्रशासन को निदेशित किया गया कि विंध्याचल धाम एवं गंगा घाटों पर बेहतर साफ सफाई का प्रबंध कराये। स्वास्थ्य विभाग को निर्देशित किया गया कि चिहिन्त 13 स्थानों पर स्वास्थ्य कैंप लगाया जाए एवं पर्याप्त मात्रा में दवा की उपलब्धता सुनिश्चित की जाए, स्वास्थ्य कैम्पो पर बच्चों के लिए भी दवा उपलब्ध रहे। पूरे मेला क्षेत्र में जगह-जगह वाहन स्टैंड बनाए जाने के निर्देश देते हुए नगर पालिका प्रशासन से कहा गया कि रेट सूची लगाई जाए तथा सुनिश्चित किया जाए कि निर्धारित शुल्क से अधिक वसूल करने वाले स्टैंड के खिलाफ कार्रवाई हो। नगरपालिका को ये भी निर्देश दिए गए कि मां विंध्यवासिनी मंदिर, महाकाली मंदिर एवं अष्टभुजा मंदिर तीनों मंदिरों की भव्य सजावट कराई जाए तथा विंध्याचल धाम क्षेत्र में 300 अस्थाई शौचालय बनवाये जाएं। इसी क्रम में समाजसेवी संस्थाओं से अपील किया कि गर्मी को देखते हुए जगह-जगह दर्शनार्थियों को बिस्किट पानी उपलब्ध कराया जाए। बैठक के दौरान पुलिस अधिकारियों को निर्देशित किया गया कि बाहर से आने वाले श्रद्धालुओं को दर्शन पूजन के लिए समुचित व्यवस्थाएं की जाएं तथा किसी भी प्रकार से उनके साथ दूकानदारों एवं अन्य लोगों द्वारा दुर्व्यवहार न किया जाए ऐसा करने वाले व्यक्तियों के खिलाफ कड़ी कार्रवाई की जाये।

किसानों की सहभागिता से देशी गेहूं की किस्मों का चयन

चित्रकूट: ग्राम पंचायत गिदुरहा में अखिल भारतीय समाज सेवा संस्थान और आर.आर.ऐ. नेटवर्क के प्रयास से देशी बीजों के संरक्षण के लिए 5 देशी गेहूं की किस्मों पैगम्बरी, बंशी, कठिया, लोक-1 व काला गेहूं का प्रक्षेत्र प्रदर्शन कराया गया था। अब यह फसल पकने की स्थिति में है, इसके लिए सबसे अच्छी प्रदर्शन करने वाली किस्मों के चयन के लिए आस पास के किसानों की सहभागिता से फसलों के लक्षणों को देखकर चयन करें की आपके क्षेत्र में कौन सी गेहूं की देशी किस्म सबसे बेहतर रहेगी। कार्यक्रम में महिला और पुरुष किसानों ने बढ़ चढ़ कर हिस्सा लिया, जिसमें फसलों के लक्षणों को देखकर देशी गेहूं की लोक-1 किस्म का चयन सभी किसानों द्वारा किया गया। किसानों ने बताया कि यह किस्म जल्दी पककर तैयार हो जाती है, इसमें कल्लों की संख्या ज्यादा है, बाली की मोटाई और लम्बाई ज्यादा है और यह हवा से गिरेगी भी नही इसीलिए इसका चयन किया है।

कार्यक्रम में आर.आर.ऐ. नेटवर्क के राजीव गुप्ता ने बताया कि वर्तमान समय में हमें देशी बीज बचाना है और उसको आगे लेकर जाना है। इससे जब आप अपना घर का और क्षेत्रीय बीज लगायेंगे तो प्रत्येक वर्ष बीज खरीदने में जो आप अतिरिक्त पैसा खर्चा करते है, उसे भी बचेंगे। अखिल भारतीय समाज सेवा संस्थान के परियोजना समन्वयक विजय ने कहा कि संस्थान किसानों की कम लागत वाली प्राकृतिक खेती के लिए हमेशा से लोगों को समय पर आकर जागरूक करते रहें है और आगे भी करते रहेंगे।

इस मौके पर कृषि समन्वयक गुरुदयाल, राजू प्रसाद, अनीश कुमार, किसान पी.एम.चरण, राजबहोर, शशिकांत, अनोद, रामदेवी, निर्मला आदि मौजूद रहे।

प्रकाशक, मुद्रक एवं स्वत्वाधिकारी संतोष भगवन द्वारा रामा मुद्राणालय विवेक नगर, प्रतापगढ़ से मुद्रित व लोकमित्र कार्यालय आजाद नगर(निकट बड़ा शिवाला), मंझनपुर कौशाम्बी से प्रकाशित
सम्पादकः कृष्णानन्द त्रिपाठी

मंत्री दिनेश प्रताप सिंह ने मिलन समारोह में सैकड़ों लोगों को भाजपा में कराया शामिल

लोकमित्र ब्यूरो

रायबरेली। विकास खंड सतांव और हरचंदपुर में मिलन समारोह कार्यक्रम में भाजपा की नीतियों एवं प्रधानमंत्री नरेंद्र मोदी एवं मुख्यमंत्री योगी आदित्यनाथ की डबल इंजन वाली जनहितैषी एवं जनकल्याणकारी सरकार के कार्यों से प्रभावित होकर आए हुए सैकड़ों लोगों को मंत्री दिनेश प्रताप सिंह एवं भाजपा जिला अध्यक्ष बुद्धिलाल पासी ने भाजपा परिवार में शामिल कराया। सभी नवीन कार्यकर्ताओं अथवा भाजपा परिवारजनों का भारतीय जनता पार्टी परिवार में स्वागत किया तथा उनके सुख दुख में हमेशा खड़े रहने का भरोसा दिया। आप सभी का भाजपा परिवार में स्वागत है। इस अवसर पर अनुराग यादब प्रधान बाँस, वंशराज यादव प्रधान पोटई-समाजवादी कार्यकर्ता, मो0 सोहेल कांग्रेसी कार्यकर्ता, मो. असलम, लाल खां कांग्रेसी नेता पोरई, गया लोधी प्रधान अटौरा,दलबहादुर प्रधान प्रतिनिधि

कांग्रेसी, रामकिशोर गुहा प्रधान ओनई पहाडपुर,सनी बी.डी.सी.,राम खेलावन पासी पूर्व जिला पंचायत सदस्य, मनोज यादव प्रधान लोहड़ा ,रामविकेश प्रधान डोमापुर,सन्तोष लोधी जय गुरुदेव,संगीत निर्मल पूर्व प्रधान बरदर,सतीश गौड बी.डी.सी. ओनाई पहाड़पुर, राजेश बी. डी.सी. अटौरा खुर्द, उमाशंकर लोधी प्रधान सुल्तानपुर खेड़ा, महेशचादन ठक्ब् जरिया,मथुरा सिंह कांग्रेस ग्रामसभा अध्यक्ष, रामचन्द्र पासवान अध्यक्ष प्रधानरसंघ पैडेपुर,कमल कुमार प्रधान हिडईन, सुन्दर यादव प्रधान दतौली, छोटे चैधरी प्रधान हरचंदपुर,इजहार प्रधान कंडौरा, अशोक सिंह टेरी मनिया टीकर, दीपू सिंह प्रधान शोभापुर, रंजीत सिंह प्रधान मझिगवां हरदोई,राम मनोरथ सिंह प्रधान कासो, राजाराम प्रधान पहाड़पुर,बिरेंद्र सिंह प्रधान कठवारा, गणेश प्रसाद पासवान प्रधान छतैया ,राजेश पाल प्रधान शोरा, जितेंद्र सिंह प्रधान टाण्डा,राकेश कुमार श्रीवास्तव प्रधान मुबारकपुर ,सर्वेश कुमार प्रधान लालूपुर,सत्यम पटेल प्रधान दाउदपुर, विजय जायसवाल प्रधान मझिंगवाकरन,विजय बहादुर सिंह प्रधान मझिगवांराव, राजेश मौर्य प्रधान अड़ोबर,अतुल पटेल प्रधान चैहनियां,नीरज यादव प्रधान गुलूपुर,अशोक सिंह प्रधान पारा,कमल यादव प्रधान फरीदपुर,नरेंद्र सिंह प्रधान अंगूरी,सन्तोष यादव प्रधान हसनापुर,राधेश्याम चैरसिया प्रधान रहवां, जगन्नाथ यादव प्रधान चकसुंडा, शिव बहादुर पासवान प्रधान सोहलिया,रमेश पाल प्रधान मोहम्मदपुर डिघोरा,भोला सिंह प्रधान खिंजीरपुर करौंदी, कृष्णकान्त प्रधान स्योंथि,होटेलाल पासवान डिघौरा,उमेश कुमार प्रधान अघौरा बृजेश पासवान प्रधान टेरा बरौला, मोहरम अली प्रधान उफराफुर, अब्दुल रहमान प्रधान पश्चिमगाँव,,शिवलाल पासवान प्रधान जोहवाशार्की, शशिकांत प्रधान शेरी, शोभनाथ निर्मल प्रधान बाला,औरजी प्रधान हिलालगंज, संजय यादव प्रधान छिवलामऊ उपस्थित रहे।

दिव्यांगता प्रशिक्षण शिविर का हुआ आयोजन

लोकमित्र ब्यूरो

लालगंज रायबरेली। ब्लॉक संसाधन केंद्र लालगंज में समग्र शिक्षा अभियान अंतर्गत पीएम श्री विद्यालय हेतु दिव्यांगता परीक्षण शिविर बेसिक शिक्षा विभाग द्वारा आयोजित किया गया, जिसमे अस्थि, सीपी, दृष्टि,मानसिक, मूकबधिर दिव्यांगता के कुल 15 बच्चो ने प्रमाण पत्र हेतु परीक्षण कराया इसमें 'डाक्टर एमपी सिंह(अस्थि), डाक्टर विवेक द्विवेदी (ईएनटी), डॉक्टर योगेंद्र सिंह (साइकोलॉजिस्ट), रुबी चैधरी (सहायक ऑडियोलॉजिस्ट), डॉक्टर अंबिका प्रकाश एसीएमओ द्वारा परीक्षण किया गया। इस अवसर पर राजीव कुमार ओझा खण्ड शिक्षा अधिकारी द्वारा अभिभावकों को सरकारी योजनाओं का लाभ प्राप्त करने के लिए प्रेरित किया गया। कार्यक्रम व्यवस्था में महेंद्र यादव प्रधानाध्यापक एवम 'स्पेशल एजुकेटर नवीन पाण्डेय ,राजेंद्र कुमार , अर्चना तिवारी, जितेंद्र कुमार, अजय कुमार, गोविंद बाजपेई ,शैलेश मौर्य, विजय यादव, सुधांशु तिवारी , शुभम, सलीम, हरिकेश, दिलीप ,अभयराज द्वारा सहयोग प्रदान किया गया।

मुख्यमंत्री को पत्र भेज कर महाराणा की मूर्ति स्थापना की उठाई मांग

महाराणा प्रताप की मूर्ति स्थापना के लिए धर्मेंद्र सिंह ने मुख्यमंत्री को लिखा पत्र

लालगंज,रायबरेली। भारत में जब भी शौर्य की,वीरता की और स्वाभिमान की बात आयेगी तो एक नाम सभी की जुंबा पर होगा महाराणा प्रताप।उक्त विचार राष्ट्रीय राजपूत करणी सेना के प्रदेश उपाध्यक्ष धर्मेंद्र सिंह राजपूत ने हमारे संवाददाता से बात करते हुए व्यक्त किए।बताते चलें कि श्री सिंह ने महाराणा प्रताप की मूर्ति/स्मारक बनाए जाने को लेकर प्रदेश के मुख्य मंत्री योगी आदित्यनाथ के नाम पत्र लिख कर प्रेषित किया है। जनपद के जिलाधिकारी को एवम जिलाधिकारी के माध्यम से सूबे के मुखिया के नाम दिए गए पत्र में मांग की है कि रायबरेली जनपद के सबसे बड़े व्यवसायिक नगर लालगंज में मूर्ति/स्मारक बनाए जाने की मांग उठाई है। श्री सिंह ने दिए गए पत्र में मूर्ति स्थापना के लिए संभावित दो स्थानों को भी चिन्हित किया है। वहीं ये मांग उठाई जाने की जानकारी जनपद वासियों को हुई तो लोगों ने भारी संख्या में खुशी जाहिर की। लोगों का कहना है कि श्री सिंह के पत्र पर सक्षम अधिकारी व मंत्रालय जरूर संज्ञान लें। मुख्य रूप से किसान नेता रमेश सिंह, वरिष्ठ अधिव सेक्ता डॉ विनय भदौरिया,प्रख्यात गीतकार सुनील सरगम, संस्कार भारती जिलाध्यक्ष कवि वाई पी सिंह सहित भारी संख्या में लोगों ने श्री सिंह के प्रयास की सराहना की।

तिलोई में आयोजित हुआ विधिक जागरुकता शिविर'

रायबरेली। उ0प्र0 राज्य विधिक सेवा प्राधिकरण, लखनऊ तथा अध्यक्ष, जिला विधिक सेवा प्राधिकरण जनपद न्यायाधीश, रायबरेली तरुण सक्सेना के दिशा-निर्देशन में दिनांक 21.03.2024 को विधिक सेवा गतिविधियों को जन-जन तक पहुँचाने हेतु जनपद अमेठी की तहसील तिलोई स्थित सभागार में विधिक जागरूकता शिविर का आयोजन संपन्न हुआ। उक्त शिविर में उमाशंकर कहार, अपर जिला जज सचिव जिला विधिक सेवा प्राधिकरण, रायबरेली द्वारा उपस्थित लोगो को उनके विधिक अधिकार, स्थायी लोक अदालत के कार्य, आगामी राष्ट्रीय लोक अदालत दिनांक 11 मई 2024, सूचना का अधिकार, मुख्यमंत्री बाल सेवा योजना, वृद्धजन अधिकार, महिला अधिकार, मताधिकार व जिला विधिक सेवा प्राधिकरण के कार्यो के सम्बन्ध में विस्तारपूर्वक विधिक जानकारी दी गई। इस अवसर पर उपजिलाधिकारी आशीष कुमार सिंह, तहसीलदार अभिषेक कुमार यादव तथा नायब तहसीलदार अमिषा यादव के द्वारा सरकार की विभिन्न लोक कल्याणकारी योजनाओं के सम्बन्ध में जानकारी दी गयी। उक्त विधिक जागरुकता शिविर में सब इस्पेक्टर हरिशंकर वर्मा तथा पराविधिक स्वयं सेवक अर्चना सिंह, पवन कुमार श्रीवास्तव व अजय कुमार बाजपेई व बड़ी संख्या आमजन उपस्थित रहे। मंच संचालन पराविधिक स्वयं सेवक अजय कुमार बाजपेई के द्वारा किया गया।

मतदाता जागरूकता अभियान कार्यक्रम आयोजित

लोकमित्र ब्यूरो

नसीराबाद रायबरेली। निर्वाचन आयोग द्वारा चलाए जा रहे मतदाता जागरूकता अभियान स्वीप के अंतर्गत जिलाधिकारी रायबरेली के निर्देशन में जिन बूथों पर 50 प्रतिशत से कम मतदान हुआ है।वहां जागरूकता अभियान चलाया जा रहा है। उक्त के क्रम में विकास खण्ड छतोह के ग्राम पंचायत काजीपुर तेलियानी के कंपोजिट विद्यालय काजीपुर तेलियानी में मतदाता जागरुकता अभियान कार्यक्रम आयोजित किया गया। जिसमे नायब तहसीलदार सलोन वेद प्रकाश ने उपस्थित सम्मानित नागरिकों को मतदान में शामिल होने हेतु प्रेरित किया एवं शपथ दिलाई। खण्ड शिक्षा अधिकारी छतोह विजय प्रकाश ने बुजुर्ग महिला एवं दिव्यांग मतदाताओं को मतदान कराने हेतु प्रेरित किया। एडीओ नागेश कुमार ने सभी नागरिकों को मतदान कराने हेतु प्रेरित किया। इस अवसर पर ग्राम प्रधान लेखपाल, पंचायत मित्र, आंगनबाड़ी कार्यकत्री, सहायिका, रोजगार सेवक, सफाई कर्मी, सहित ग्राम पंचायत के नागरिक उपस्थित रहे।

संघर्ष समिति के वरिष्ठ उपाध्यक्ष मनोनीत हुए आशुतोष पांडे

रायबरेली। उत्तर प्रदेशीय प्राथमिक शिक्षक संघ के जिलाध्यक्ष राजेश शुक्ला व संघर्ष समिति के जिला अध्यक्ष पंकज दिवेदी ने आशुतोष पांडेय मंत्री उत्तर प्रदेशीय प्राथमिक शिक्षक संघ जगतपुर को वरिष्ठ उपाध्यक्ष जिला संघर्ष समिति मनोनीत किया है और यह अपेक्षा की है की आशुतोष पांडेय संघ एवम शिक्षक हित में कार्य करेंगे। इस अवसर पर आशुतोष पांडेय ने कहा की शिक्षक हित में सदैव तत्पर रहूंगा शिक्षको का किसी प्रकार का अहित नहीं होने पाएगा उच्च पदाधिकारियों के निर्देश पर हमेशा अग्रसर रहूंगा। आशुतोष पांडेय के मनोनयन पर मुकेश दिवेदी मंत्री उत्तर प्रदेश प्राथमिक शिक्षक संघ रायबरेली ने कहा इससे संगठन को और मजबूती मिलेगी। इस अवसर पर अरविंद दिवेदी,चंद्रमणि बाजपेई, शैलेश पांडेय, सुधीर सिंह, डॉ0ऽसंजय सिंह, उमेश त्रिवेदी, यादवेंद्र सिंह, सत्येश सिंह , अमन शुक्ला , सुधीर दिवेदी , अनुराग दिवेदी , शिव कुमार सिंह ,धीरेन्द्र प्रताप सिंह , अजीत सिंह, डा0 छाया पांडेय, पूनम सिंह आदि संगठन के नेताओं एवम पदाधिकारियों ने खुशी जाहिर किया।

अवैध शराब के कारोबार पर नकेल कसने में नसीराबाद पुलिस फेल

नसीराबाद क्षेत्र में 28 दिन में अवैध शराब बरामदगी के 16 मुकदमें दर्ज,260 लीटर अवैध शराब भी बरामद

नसीराबाद रायबरेली। जहरीली शराब पीने से हुई तमाम मौतों को लेकर भी स्थानीय पुलिस और आबकारी विभाग चेत नहीं रहा है।जिस तरह से ग्रामीण क्षेत्रों में अवैध शराब की बिक्री हो रही है उसको लेकर स्थानीय पुलिस और आबकारी विभाग की भूमिका सवालों के घेरे में है। क्षेत्र में अवैध शराब के कारोबार की रोकथाम के लिए स्थानीय पुलिस आबकारी विभाग होता है। जिस पर अवैध शराब की गतिविधियों पर नजर रखने की जिम्मेदारी होती है।लेकिन जिस तरह से थाना क्षेत्रों में पुलिस द्वारा आए दिन शराब की बरामदगी हो रही है। उससे कहीं ना कहीं नसीराबाद पुलिस और आबकारी विभाग की सक्रियता पर प्रश्नचिंह लग रहा है। अब इसे पुलिस की अनदेखी कहें या लचर कार्यशैली,जिसके चलते बड़ी संख्या में अवैध शराब का धंधा फल फूल रहा है।जिससे जहां राजस्व की क्षति हो रही है वहीं विभाग अवैध शराब पर नकेल कसने में विफल साबित हो रहा है।ग्रामीण क्षेत्रों में अवैध शराब का धंधा काफी अरसे से फल फूल रहा है।पुलिस द्वारा अवैध शराब कारोबारियों के खिलाफ धड़पकड़ की कार्रवाई नही किए जाने से इन मौत के सौदागरों के हौंसले बुलंद है। लोगों का कहना है कि जब किसी त्यौहार व प्रदेश में बड़ी घटना होती है तो उस समय आबकारी विभाग फुर्ती दिखाता है,लेकिन चंद दिनों बाद ही उसकी रफ्तार मंद हो जाती है।वहीं अगर अधिकारियों का दबाव बनता है तो कुछ लोगों को चंद लीटर अवैध शराब के साथ गिरफ्तारी दिखा कर विभाग इति श्री कर लेता है।नसीराबाद थाना क्षेत्र में स्थानीय पुलिस द्वारा एक फरवरी से अब तक में थाना क्षेत्र के बिभिन्न गांवों से तकरीबन 250 लीटर से अधिक अवैध कच्ची शराब की बरामदगी करते हुए 16 अभियुक्तों पर मुकदमें दर्ज किए है।इसके साथ ही 16 अभियुक्तों को गिरफ्तार भी किया है।एक ही थाना क्षेत्र में एक माह में अवैध शराब के इतने मामलें दर्ज होना कहीं ना कहीं अवैध शराब के गोरखधंधे और स्थानीय पुलिस की कार्यशैली पर सवाल खड़ा कर रहा है।

..तो अधिकांश मामलों में 10 से 20 लीटर ही क्यों होती है शराब की बरामदगी

अवैध कच्ची शराब पर कार्रवाई की बात की जाए तो पुलिसिया कार्रवाई में पुलिस हमेशा 10 से 20 लीटर ही अवैध शराब क्यों बरामद करती है। यह सबसे बड़ा सवाल है।सवाल तो यह भी है कि आखिर जब पुलिस बेंचने वालों पर कार्यवाही करती है तो बनाने वालों पर क्यों नही?

जिलाधिकारी के आदेश पर 07 नये गेहूँ क्रय केन्द्र खोले गये जनपद में 121 गेहूँ क्रय केन्द्र स्थापित

लोकमित्र ब्यूरो

रायबरेली। रबी विपणन वर्ष 2024-25 में न्यूनतम समर्थन मूल्य योजनान्तर्गत जिलाधिकारी हार्षिता माथुर के आदेशानुसार जनपद रायबरेली में विभिन्न एजेंसियों से प्राप्त प्रस्तावों के अनुसार खाद्य विभाग के 32, पीसीएफ के 55, पीसीयू के 19 एवं भारतीय खाद्य निगम के 08 कुल 114 गेहूँ क्रय केन्द्रों को खोले जाने हेतु स्वीकृति प्रदान की गई है। जिलाधिकारी द्वारा इसी क्रम में क्रय एजेन्सी मण्डी परिषद एवं नैफेड से प्राप्त प्रस्ताव के अनुसार 07 नये गेहूँ क्रय केन्द्रों को खोले जाने हेतु स्वीकृति प्रदान की गई है।जिलाधिकारी हर्षिता माथुर ने समस्त सम्बन्धित अधिकारियोंध्कर्मचारियों को निर्देश दिये है कि जनपद में विभिन्न एजेंसियों द्वारा कुल 121 गेहूँ क्रय केन्द्रों पर गेहूँ खरीद से सम्बन्धित समस्त आवश्यक व्यवस्थाएं तत्काल प्रभाव से पूर्ण कराते शासनादेशानुसारध्नियमानुसार समस्त कार्यवाही ससमय पूर्ण कराना सुनिश्चित करें।

मोदी जी ने टेक्नोलॉजी को हर सामान्य नागरिक तक पहुँचाया - अजय अग्रवाल

रायबरेली। भाजपा नेता व सुप्रीम कोर्ट अधिवक्ता अजय अग्रवाल ने सरकार की उपलब्धियों को गिनाते हुए बताया कि सन 2014 के पहले यह सोचना भी असम्भव लगता था कि भारत डिजिटल कैसे बन पाएगा। जब मोदी सरकार ने डिजिटल इंडिया की शुरुआत की तो विपक्ष इस बात को कह रहा था कि गरीब व्यक्ति कैसे टेक्नोलॉजी का इस्तेमाल करेगा । आज हर स्ट्रीट वेंडर भी यू पी आई से पेमेंट लेता है। यह इसलिए सम्भव हो पाया क्योंकि 2014 से पहले 250 रुपए का 1 जी बी डेटा हुआ करता था। आज यह कम होकर सिर्फ 14 रुपए से कम रह गया है जो दुनिया के सबसे सस्ते डेटा में से है, इस कारण आज हर सामान्य व्यक्ति के पास भरपूर डेटा है और वह इसका उपयोग अपनी रोजमर्रा की जिंदगी मे जीवन को आसान बनाने के लिए कर रहा है। डेटा सस्ता होने के कारण वो सभी सुविधाएं हर व्यक्ति के पास हैं जो पहले केवल सीमित लोगों के पास थीं। फिर बात चाहे सोशल मीडिया के इस्तेमाल की हो या व्यापार के लिए ऑनलाइन पेमेंट लेन देन की हो या शिक्षा के क्षेत्र में टेक्नोलॉजी का प्रयोग हो या चिकित्सा के क्षेत्र में। आज हम घर बैठे उस अथाह जानकारी का इस्तेमाल कर सकते हैं जो पहले बहुत कठिन हुआ करता था। आज हमारे देश के युवा टैलेंट का लोहा दुनिया मानती है यह सब इसी कारण सम्भव हो पाया है। डिजिटल इंडिया का महत्वपूर्ण योगदान रहेगा 2047 तक भारत को विकसित राष्ट्र बनाने में, जिसकी शुरुआत मोदी सरकार ने आते ही कि थी। श्री अग्रवाल ने आगे बताया कि आज स्टार्टअप्स में पहले से कहीं ज्यादा भागीदारी महिलाओं की है जिसकी शक्ति की अंदाजा लगाना भी नामुमकिन है। आज मुद्रा योजना से लेकर स्टैंडअप इंडिया योजना के माध्यम से आम जनमानस के सामने आपार सम्भावनाओं के रास्ते खुल रहे हैं। आज प्रधानमंत्री गरीब कल्याण अन्न योजना , प्रधानमंत्री आवास योजना हर जरूरतमंद को सहारा दे रही है।जेम पोर्टल के माध्यम से किसी भी वस्तु या सेवा की उपलब्धता पारदर्शी हुई है। 2014 के बाद से इ कॉमर्स के क्षेत्र में क्रांतिकारी बदलाव आया है । आज घर बैठे सब कुछ उपलब्ध है, इसकी ताकत व उपयोगिता का एहसास कोविड के समय मे हुआ। श्री अग्रवाल ने दृढ़ता से कहा कि आने वाले वर्षों में मोदी जी के नेतृत्व में भारत को दुनिया की तीसरी अर्थव्यवस्था बनने से कोई नही रोक सकता।

पूर्व प्रधान के पुत्र पर बाइक सवार युवकों ने किया हमला,जिला अस्पताल में मौत

मवई-अयोध्या।रूदौली सर्किल के बाबाबाज़ार थाना क्षेत्र में दिनदहाड़े बाइक सवार तीन युवकों ने डंडे से प्रहार कर पूर्व ग्राम प्रधान के पुत्र की हत्या कर दिया।घटना को अंजाम देने के बाद हमलावर फरार हो गए। स्थानीय पुलिस घटना की जांच पड़ताल में जुट गई है।मामला मवई ब्लाक के गणेशपुर गांव का है।हमलावरों में एक युवक की पहचान होने की बात सामने आ रही है।जो गांव का निवासी बताया जा रहा है।

जानकारी के मुताबिक गुरुवार सुबह करीब साढ़े 11 बजे बाबा बाजार थाना क्षेत्र के गनेशपुर गांव में पूर्व प्रधान के पुत्र सिकंदर अहमद पुत्र हमीद उम्र 38 वर्ष गांव में ही स्थित अपनी बिल्डिंग मैटेरियल की दुकान पर अपने चाचा के लड़के के साथ बैठे हुए थे।इसी बीच बाइक से आए तीन युवकों ने डंडे से सिकंदर पर पीछे से वार कर दिया।

जिसके बाद वह मुंह के बल गिर गए इस घटना को देखकर जब सिकन्दर के चचेरे भाई अशरफ ने हल्ला गुहार मचाया तो बाइक सवार घटना को अंजाम देने के बाद हमलावर भाग गए।घटना की सूचना परिजनों को होते ही आनन फानन में सीएचसी ले गए जहां चिकित्सकों ने हालत गंभीर देखते हुए जिला अस्पताल रिफर कर दिया,जिला अस्पताल में इलाज के दौरान सिकन्दर अहमद की मौत हो गई।घटना की सूचना पर पुलिस फोर्स घटनास्थल पर पहुंचकर जांच पड़ताल में जुट गई है। जानकारी के मुताबिक घटना में शामिल गांव के ही एक युवक की पहचान हुई है जबकि दो अन्य की पहचान नही हो सकी है।मृतक सिकंदर की माता हसीरुल निशा वर्ष 2005 से 2010 व 2015 से 2020 तक गनेशपुर के ग्राम प्रधान थी जिनका पूरा कार्य सिकन्दर देखते थे।सिकंदर अहमद की गांव में जनता के बीच अच्छी पकड़ बताई जा रही है।हालांकि घटना के पीछे की वजह स्पष्ट नही हो पाई है।सूचना पर सीओ रुदौली आशीष निगम ने घटनास्थल का जायजा लिया और घटना के अनावरण के लिए टीमो का गठन किया है।

घटना के संबंध में बाबाबाज़ार थानाध्यक्ष राजेश सिंह ने बताया कि प्रधान पुत्र की इलाज के दौरान जिला अस्पताल में मौत हो गई।जिले से ही शव पोस्टमार्टम के लिए भेजा गया है।वहीं सीओ आशीष निगम ने बताया कि घटना के अनावरण के लिए अलग अलग टीमों को लगाया गया है जल्द ही खुलासा किया जाएगा।

सरकारी जमीन से अवैध प्लाटिंग हटवाने की मांग, प्राधिकरण के उपाध्यक्ष ने दिया जांच व कार्यवाही का भरोसा

अयोध्या।शहर के सुनियोजित विकास की जिम्मेदारी संभालने वाले अयोध्या विकास प्राधिकरण के उपाध्यक्ष से अधिवक्ता व सामाजिक कार्यकर्ता प्रवीण दुबे ने सोहावल क्षेत्र के बनवीरपुर, अब्बू सराय व हाजीपुर में जमीन कारोबारियों द्वारा की जा रही मानक के विरुद्ध प्लाटिंग और उसमें शामिल सरकारी जमीनों पर किये जा रहे अवैध कब्जे को मुक्त कराने तथा की गई प्लाटिंग के ध्वस्तीकरण की मांग शिकायती पत्र देकर की है।अयोध्या विकास प्राधिकरण के उपाध्यक्ष को दिए गए शिकायती पत्र में कहा गया है कि नगर निगम क्षेत्र के तहत आने वाले इलाकों में भूमाफियाओं द्वारा मानक के विरुद्ध सिर्फ प्लाटिंग ही नही की जा रही बल्कि सरकारी नाली,बंजर,खलिहान आदि की जमीनों को भी अवैध प्लाटिंग में शामिल कर सरकारी जमीन का दुरुपयोग किया जा रहा है। पत्र में कहा गया है कि भूमाफिओ द्वारा बनवीरपुर के गाटा संख्या 586,589,590,592, पर अवैध प्लाटिंग किया गया है। प्लाटिंग तक जाने के लिए बेखौफ भूमाफियाओं ने गाटा संख्या 585,581 जोकि सरकारी नाली के नाम दर्ज है उसकी प्रकृति बदलकर अवैध प्लाटिंग किया जा रहा है। इसी प्रकार गाटा संख्या 523 व 518 पर जमीन कारोबारी

उमेश उपाध्याय ने प्लाटिंग करने के लिए सरकारी नाली गाटा संख्या 518 को अवैध रूप से कब्जा करके रास्ता बना लिया गया है। गाटा संख्या 514,553,858 से सटे भूखंड 857 जोकि सरकारी नाली है तथा गाटा संख्या 847 पर जाने के लिए खलिहान गाटा संख्या 846 को अवैध कब्जा करके रास्ता बना दिया गया है। गाटा संख्या 790,792,795,797, के बीच मे पड़ने वाली नाली गाटा संख्या 796 दक्षिण दिशा में वृक्षारोपण हेतु सरकारी भूमि संख्या 862 पर अवैध कब्जा कर लिया गया है।इतना ही नही मनबढ़ भूमाफियाओं ने सरकारी आदेशो की धज्जियां उड़ाते हुए गाटा संख्या 839 पर अवैध कब्जेदारी का प्रयास जारी रखा है। इसी प्रकार गाटा संख्या 471,475,473,472,476 पर भी अवैध प्लाटिंग की जा चुकी है। गाटा संख्या 283,285,307,310,309, में जाने के लिए भूमाफियाओं ने गाटा संख्या 295,297 जोकि बंजर के रुप में दर्ज है उस पर अवैध कब्जा करके रास्ता निकाल दिया गया है। हाजीपुर में गाटा संख्या 516,517,523,525 में कई गयी प्लांटिंग के लिए खलिहान गाटा संख्या 524 से रास्ता निकाल दिया गया है। अब्बू सराय में गाटा संख्या 1,7,8,309,310,311 पर भी अवैध प्लाटिंग का काम जारी है। शिकायत कर्ता ने एडीए के वीसी को दिए गए प्रार्थना पत्र में सरकारी भूमियों से अवैध कब्जा हटवाने की मांग की है। शिकायत कर्ता प्रवीण दुबे का कहना है कि वीसी ने उक्त मामले को गंभीरता से लेते हुए शीघ्र जांच करवाकर कार्यवाही की बात कही है। इस मामले में वीसी के फोन नम्बर पर सम्पर्क करने की कोशिश की गई लेकिन फोन नही लगा।

राम अदालत वर्मा हत्याकांड का आरोपी दोष मुक्त

अयोध्या-गोसाईगंज।गोसाईगंज थाना क्षेत्र के बहुचर्चित राम अदालत वर्मा हत्याकांड के आरोपी को कोर्ट ने संदेह का लाभ देकर दोष मुक्त कर दिया।यह फैसला फास्ट ट्रैक कोर्ट कुलदीप सिंह की अदालत से हुआ। फौजदारी के अधिवक्ता सईद खान ने बताया कि 8 सितंबर 2018 की रात गोसाईगंज कस्बे के बरदही बाजार में राम अदालत वर्मा का शव उनके मकान के ऊपरी मंजिल पर मिला था।मृतक का गला कटा हुआ था। निचली मंजिल पर किराएदार भी रहते थे।इसकी रिपोर्ट चंद्रभान वर्मा मृतक के बेटे ने अज्ञात के खिलाफ दर्ज कराई थी रिपोर्ट। कुछ दिन बाद विवेचना में पुलिस ने रविंद्र नाथ वर्मा को आरोपी बनाते हुए उसके खिलाफ आरोप पत्र अदालत में दाखिल किया, उसके निशानदेही पर चाकू भी बरामद किया। बहस के दौरान अदालत में बचाव पक्ष के अधिवक्ता का तर्क था कि चाकू की बरामदगी रेलवे लाइन के पास सार्वजनिक स्थान से हुई है जहां कोई भी व्यक्ति आ जा सकता है। बरामद चाकू पर विधि विज्ञान प्रयोगशाला लखनऊ की रिपोर्ट में मानव रक्त भी नहीं पाया गया। मकान के भूतल पर छह किराएदार रहते थे। इसके मुख्य द्वार पर चैनल लगा है, जिसमे ताला लगा रहता था।कोई बाहरी व्यक्ति अंदर कैसे गया।अभियोजन पक्ष की इन्हीं खामियों के चलते कोर्ट ने रवींद्र वर्मा को दोष मुक्त कर दिया।

चश्मा से रंजीत हत्याकांड का हुआ खुलासा, जिगरी दोस्त निकला कातिल

फ्लैट की जमीन के चक्कर में दोस्ती गांठकर उतारा मौत के घाट

लोकमित्र ब्यूरो

हंडिया, प्रयागराज। उतरांव थाना क्षेत्र के मोतिहां गाँव निवासी रंजीत कुशवाहा हत्याकांड का खुलासा घटनास्थल पर मिले चश्मा से हो गयी है। रंजीत का जिगरी दोस्त ही उसका कातिल निकला है। प्रॉपर्टी डीलिंग की वजह से रंजीत की झूंसी के एक व्यक्ति से दुश्मनी हो गई थी। जिससे उसने फ्लैट की जमीन देने का लालच देकर रंजीत की हत्या करा दी। आपको बता दे कि 18 मार्च की रात घर से लगभग 300 मीटर की दूरी पर रंजीत कुशवाहा 28 पुत्र स्व0 हरीलाल निवासी मोतिहां की गोली मारकर हत्या कर दी गई थी। 19 मार्च की सुबह लोगों ने देखा तो इलाके में सनसनी फैल गई। डीसीपी गंगानगर अभिषेक भारती, एसीपी हंडिया पंकज लवानिया, थानाध्यक्ष पंकज कुमार त्रिपाठी समेत हंडिया सर्किल की भारी संख्या में पुलिस बल मौके पर पहुंचकर शव को कब्जे में

लेकर पोस्टमार्टम के लिए भेज दिया। पुलिस को घटनास्थल पर एक चश्मा भी मिला था। वही चश्मा पुलिस को कातिल तक पहुंचा दिया। दरअसल वह चश्मा मृतक युवक रंजीत कुशवाहा का ही था जो अपने दोस्त शिव दर्शन उर्फ नन्हे सिंह पुत्र बेला सिंह निवासी डगरहा का पूरा,बरेठी को दिया था। पूछताछ में मृतक की पत्नी राधिका ने जब बताया कि उसका पति चश्मा शिव दर्शन को दिया था। जिससे पुलिस ने उस चश्मा के आधार पर ही जब शिव दर्शन उर्फ नंहे सिंह को दबोच कर कड़ाई से पूछताछ की तो हत्याकांड का सारा राज तोते की तरह बोल दिया। पुलिस के मुताबिक मृतक रंजीत कुशवाहा का प्रॉपर्टी डीलर के कार्य में झूंसी के एक प्रॉपर्टी डीलर से दुश्मनी हो गई थी। जिससे रंजीत को उसने पूर्व में जान मारने की धमकी भी दिया था। वह प्रॉपर्टी डीलर शिव दर्शन उर्फ़ नंहे सिंह का बहुत करीबी है। उसी ने एक फ्लैट की जमीन देने का लालच देकर शिव दर्शन से रंजीत की हत्या कराने की योजना बना डाली थी। जिसकी वजह से लगभग 6 महीने से शिव दर्शन उर्फ नंहे ने रंजीत से गहरी दोस्ती बना ली थी और 18 मार्च की रात मुर्गा पार्टी के बाद रात लगभग 11 बजकर 30 मिनट पर शिव दर्शन ने रंजीत को बुलाया और बहाने से सूनसान स्थान पर ले जाकर गोली मारकर घटना को अंजाम दे दिया। थानाध्यक्ष पंकज कुमार त्रिपाठी ने रंजीत की मोबाइल का सीडीआर निकाला तो अंतिम काल शिव दर्शन का ही निकला। वही घटना स्थल पर मिला चश्मा भी कातिल के गले तक पहुंचने में ढाल बना। शिव दर्शन उक्त घटना दृश्यम फिल्म और क्राइम पेट्रोल धारावाहिक देखकर करने की बात कबूली है।

फांसी के फंदे पर झूली छात्रा

फूलपुर , प्रयागराज। घर में किसी बात को लेकर नाराज छात्रा ने कच्चे खपरैल के घर में अंदर से दरवाजा बंद कर फांसी के फंदे पर झूल गई। काफी देर तक घर में दिखाई न देने पर आशंकित परिजनों ने घर में ढूंढा तो घर के अंदर फांसी के फंदे पर लटक रही थी। परिजनों के चिल्लाने पर आसपास के ग्रामीणों ने दरवाजा तोड़ छात्रा का शव फंदे से उतारकर अस्पताल लेकर भागे। जहां चिकित्सकों ने उसे मृतक घोषित कर दिया। सूचना पर पहुंची पुलिस ने शव को अपने कब्जे में लेकर पीएम के लिए भेज दिया।फूलपुर थाना क्षेत्र के इफको पुलिस चौकी अंतर्गत चक अब्दुल करीम उर्फ पूरेभुलई गांव निवासी रामनरेश भारतीया की पुत्री पायल 17 वर्ष जो हाइस्कूल की छात्रा थी गुरुवार दोपहर परिजनों की किसी बात से नाराज़ होकर घर के अंदर फांसी लगाकर अपनी जान दे दी। घटना के समय मृतक छात्रा के पिता रामनरेश इफको में कैजुअल में काम करने गए हुए थे। घटना से मां आशा देवी का रो रोकर बुरा हाल है। मृतक छात्रा चार बहन व एक भाइयों में तीसरे नंबर की थी।

सार्वजनिक स्थानों पर कब्जा, लोग परेशान

तहसील मे कई बार शिकायत नही हो सकी कार्रवाई

लोकमित्र ब्यूरो

लेड़ियारी(प्रयागराज)। सार्वजनिक स्थानों पर हो रहे कब्जे को लेकर ग्रामीणों के लिए चिंता का विषय बना हुआ है । इससे गांव मे कोई मांगलिक कार्य होने पर हर किसी विशेष परिस्थितियों पर तालाब पर जाकर कार्य किया करते रहे ।लेकिन शिकायत के बावजूद तहसील के अधिकारी मूक बने हुए है ।बताया जाता है कि लेड़ियारी में कुल सात तालाब स्थित है । जबकि छह वर्ष पूर्व किया गया था । मनरेगा ध्दारा तालाबों की खुदाई के लिए सरकार लाखों रुपये खर्च कर रही है । वही दबंगों ध्दारा सार्वजनिक स्थानों पर कब्जा कराए जाने का मामला प्रकाश मे आया है । बताया जाता है कि विकास खंड कोरांव मे विगत छह वर्ष पूर्व बिना पैदाइश के ही तालाब की खोदाई की गई थी । तहसील के अधिकारियों की मिलीभगत से तालाबों पर कब्जा जोरों से चल रहा है । तहसील दिवस पर कई बार प्रार्थना पत्र देने के बावजूद आज तक इस ओर ध्यान न देने से सार्वजनिक स्थानों मे जोरों का कब्जा बना हुआ है।बताया जाता है कि उसरी, लेड़ियारी, देईबांध, जानकी तारा, किहुनी कला, सुरैचा, करपिया, नीबी, बघोल, बहरैचा, खीरी, गोबरा, पूरादत्तु, खपटिहा, कोलसरा, पथरपुर आदि तालाबों को बिना पैदाइश ही कार्य किया गया था। जबकि इस ओर ध्यान नहीं दिए जाने से धीरे-धीरे यह तालाब सुकुड़ता जा रहा है।जबकि वहां के दबंगों द्वारा अबैध कब्जा है।इतना ही नही कुछ स्थानों पर दिवानी का मुकदमा भी कायम है, लेकिन गांव के जनप्रतिनिधि मिलीभगत कर कब्जा नही हटने दे रहे है। इतना ही नही लेड़ियारी सहित इस विकास खंड कोरांव के कई तालाबों पर कब्जा हो चुका है ।लेकिन कार्रवाई नही हो रही है ।कई तालाबों के किनारे मकान बन गए है।लोग खेती भी करने लगे है।इसके कारण जल संरक्षण तो हो ही नही पाता है। साथ ही मवेशियों को पानी के लिए दिक्कत होती है।इसके अलावा बाजारों मे शौचालयों व अन्य सार्वजनिक स्थानों पर भी अबैध कब्जा कर लिया गया है।

इस संबंध मे कोरांव एसडीएम अभिनाश यादव का कहना है कि अगर सार्वजनिक स्थान पर कब्जा किये हुए है तो उसे खाली कराया जाएगा। अगर कोई भवन बने होगे तो उच्चधिकारियों के निर्देश पर मकान गिराया जायेगा । इसकी जांच-पड़ताल किया जायेगा।

किसी भी नई परंपरा की शुरुआत ना होने पाए- पुलिस कमिश्नर

लोकमित्र ब्यूरो

प्रयागराज। पुलिस आयुक्त रमित शर्मा एवं जिलाधिकारी नवनीत सिंह चहल की अध्यक्षता में होली पर्व एवं आगामी अन्य त्यौहारों को सकुशल ढंग से सम्पन्न कराये जाने के दृष्टिगत गुरूवार को जिला पंचायत सभागार में बैठक आयोजित की गयी। बैठक में उपस्थित पीस कमेटी के पदाधिकारियों के द्वारा त्यौहारों को सकुशल ढंग से सम्पन्न कराये जाने के सम्बंध में अपने-अपने सुझाव दिए गए, जिसपर जिलाधिकारी ने सम्बंधित विभागों के अधिकारियों को आवश्यक कार्यवाही करने के निर्देश दिए है। बैठक में पुलिस आयुक्त रमित शर्मा ने सभी उपजिलाधिकारियों एवं एसीपी को अपने-अपने क्षेत्रों में निरंतर भ्रमणशील रहकर आवश्यक व्यवस्था सुनिश्चित किए जाने के निर्देश दिए है।

उन्होंने कहा है कि कोई भी नई परंपरा की शुरूआत न होने पाये। परम्परागत ढंग से ही त्यौहारों को मनाया जाये। उन्होंने संवेदनशील स्थानों का विशेष रूप से भ्रमण किए जाने का निर्देश दिया है।

बैठक में जिलाधिकारी ने सभी उपजिलाधिकारियों, अपर नगर मजिस्ट्रेटों एवं सभी एसीपी को अपने-अपने क्षेत्रों में पड़ने वाले होलिका दहन

☞पुलिस आयुक्त एवं जिलाधिकारी की अध्यक्षता में होली पर्व एवं आगामी त्यौहारों को सकुशल सम्पन्न कराये जाने के सम्बंध में बैठक आयोजित

स्थलों का भ्रमण कर आवश्यक व्यवस्थायें सुनिश्चित किए जाने के निर्देश दिए है। उन्होंने नगर निगम एवं जिला पंचायतराज अधिकारी को साफ-सफाई की समुचित व्यवस्था सुनिश्चित कराये जाने एवं बिजली विभाग के अधिकारियों को मार्गों पर लटकते हुए तारों को तत्काल ठीक कराये जाने के लिए कहा है।

जिलाधिकारी ने सभी से आपसी भाईचारे एवं सौहार्द के साथ मिल-जुलकर शांतिपूर्वक त्योहारों को मनाये जाने की अपील की है। इस अवसर पर अपर पुलिस आयुक्त एन0 कोलांची के साथ सभी डीसीपी, अपर जिलाधिकारीगणों के साथ अन्य वरिष्ठ पुलिस व प्रशासनिक अधिकारीगणों के अलावा पीस कमेटी के पदाधिकारीगण उपस्थित रहे।

वानिकी महाविद्यालय-शुआट्स में विश्व वानिकी दिवस समारोह

नैनी(प्रयागराज)। पर्यावरण की रक्षा के लिए हमारे माननीय प्रधान मंत्री के दृष्टिकोण को जारी रखते हुए, सैम हिग्गिनबॉटम कृषि, प्रौद्योगिकी और विज्ञान विश्वविद्यालय का वानिकी महाविद्यालय, लगातार पर्यावरण संबंधी जागरूकता कार्यक्रमों की श्रृंखला आयोजित कर रहा है। वानिकी महाविद्यालय, शुआट्स ने वनों के महत्व के बारे में जागरूकता फैलाने के लिए 21 मार्च, 2024 को ''अंतर्राष्ट्रीय वन दिवस (आईडीएफ)'' समारोह का आयोजन किया। सभी प्रकार के वनों के महत्व के बारे में जन जागरूकता पैदा करने के लिए यह कार्यक्रम ''वन और नवाचारः बेहतर दुनिया के लिए नए समाधान'' विषय पर आयोजित किया गया था। इस अवसर पर मुख्य अतिथि प्रोफेसर डॉ. एंटनी जोसेफ राज, डीन, वानिकी महाविद्यालय, शुआट्स ने प्रकाशित किया कि विश्व में कुल वन क्षेत्र 4.06 बिलियन हेक्टेयर है, जो कुल भूमि क्षेत्र का 31 प्रतिशत है। प्रो0 एंटनी ने दोहराया कि सतत रूप से प्रबंधित वनों के कई पर्यावरणीय और सामाजिक-आर्थिक क्रिया हैं जो वैश्विक, राष्ट्रीय और स्थानीय स्तर पर महत्वपूर्ण हैं और दुनिया भर में लोगों

के जीवन की गुणवत्ता में भी सुधार करते हैं। प्रो0 एंटनी ने कहा कि वनों की कटाई के कारण प्रति वर्ष 10 मिलियन हेक्टेयर वन नष्ट हो जाते हैं और लगभग 70 मिलियन हेक्टेयर वन आग से प्रभावित होते हैं, इसलिए मूल्यवान वन संसाधनों की सुरक्षा के लिए प्रारंभिक चेतावनी प्रणालियों के लिए तकनीकी प्रगति और नवाचार आवश्यक हैं। प्रो0 एंटनी ने कहा कि सदी के अंत तक जलवायु परिवर्तन वन और जैव विविधता के नुकसान और प्रजातियों के विलुप्त होने का प्रमुख प्रत्यक्ष चालक बनने की संभावना है। प्रो0 एंटनी ने कहा कि वनों में जलवायु परिवर्तन को कम करने की काफी संभावनाएं हैं क्योंकि विश्व के वन हर साल लगभग 2.6 बिलियन टन कार्बन डाइऑक्साइड अवशोषित करते हैं जो जीवाश्म ईंधन जलने से निकलने वाले कार्बन डाइऑक्साइड का एक तिहाई है। प्रो0 एंटनी ने सभी छात्रों और संकाय सदस्यों से एकजुट होने और वनों के बारे में जागरूकता पैदा करने के प्रयास करने और देश के वन क्षेत्र को बढ़ाने के लिए वृक्षारोपण अभियान में शामिल होने का आग्रह किया।

वानिकी महाविद्यालय के सह अधिष्ठाता डॉ0 अभिषेक जेम्स ने इस अवसर पर मुख्य अतिथि, संकाय, प्रतिभागियों और छात्रों का स्वागत किया और वनों और पेड़ों के महत्व पर जोर दिया, जिससे उत्पादक लाभ और पारिस्थितिकी तंत्र सेवाएं प्रदान करने की अपनी क्षमता के लिए ध्यान आकर्षित किया है। डॉ. अभिषेक ने कहा कि वनों द्वारा प्रदान किए गए भौतिक संसाधन और जीवन सहायक कार्य विकासशील देशों में विशेष रूप से महत्वपूर्ण हैं जहां कुछ लोग अभी भी भोजन, चारा, ईंधन की लकड़ी, दवा, आश्रय, निर्माण सामग्री के स्रोतों के रूप में सीधे तौर पर उन पर निर्भर हैं। वानिकी महाविद्यालय के वन उत्पाद विभाग की प्रमुख डॉ0 नीलम खरे ने अंत में औपचारिक धन्यवाद ज्ञापित किया। सुबह बी.एस.सी. के छात्रों लिए वनों के महत्व पर अलग-अलग ''क्विज प्रतियोगिता'' और ''ड्राइंग प्रतियोगिता'' आयोजित की गई। वानिकी के छात्र और एम.एस.सी. वानिकी महाविद्यालय के छात्र। राष्ट्रीय और ग्रामीण विकास में वनों और पेड़ों की भूमिका पर जोर देने के लिए, छात्रों के लिए 15 मिनट के समय में अधिकतम संख्या में पेड़ो के वैज्ञानिक नाम लिखने की एक अनूठी प्रतियोगिता आयोजित की गई थी। प्रतियोगिताओं के विजेता छात्र-छात्राओं को पुरस्कार एवं प्रमाण पत्र वितरित किये गये। पर्यावरण को हरा-भरा बनाने के लिए शुआट्स परिसर में छात्रों और कर्मचारियों को शामिल करते हुए वृक्षारोपण किया गया।

विद्यालय का ताला तोड़कर उठा ले गया सामान

उतराव , प्रयागराज। विकास खण्ड सहसों व उतरांव थाना क्षेत्र के अनर्गत ग्राम सभा चिखड़ी कमपोजिट प्राथमिक विद्यालय में ताला तोड़कर उठा ले गये सामान। रोज की तरह प्राथमिक स्कूल के अध्यापक गुरुवार 8ः45 पर स्कूल पहुँचे तो देखा विद्यालय का ताला था ताला टुटा देख अध्यापक आवक रहा गये। इसकी जानकारी तुरन्त ग्राम प्रधान दी और अंदर गये तो देखा की सभी कमरों का ताला टुटा था कमरे मे लगे पंखे टाटपट्टी ब्लूटूथ, नल की टोटी कुर्सियां इत्यादि सामान गायब थे

वही अध्यापको द्वारा बताया गया की विद्यालय मे तीसरी चोरी है चोरो के हौसले बुलंद है आये दीन चोरी की घटनाये होती रहती है। जिससे पठन पाठन मे प्रतिकूल प्रभाव पड़ रहा है। गुरुवार को विद्यालय के अध्यापको द्वारा थाना उत्तराव पहुंचकर अज्ञात चोरो के खिलाफ तहरीर देकर कानूनी कार्यवाही की मांग की उत्तराव पुलिस तहरीर पाकर जांच पड़ताल मे जुट गयी।

प्रेप ग्रेड समारोह के आयोजन के साथ बच्चों को दी गई स्कॉलर ट्राफी

नैनी (प्रयागराज)। विगत वर्षों की तरह इस वर्ष भी दिल्ली पब्लिक स्कूल नैनी में बुधवार को प्रेप ग्रेड समारोह पूर्ण जोश एवं उत्साह के साथ मनाया गया। विद्यालय के होनहार विद्यार्थियों को सम्मानित करते हुए स्कॉलर ट्रॉफी भी प्रदान की गई। नन्हें-मुन्ने बच्चों को डिग्री प्रदान कर उनका उत्साह बढ़ाया गया। कार्यक्रम का शुभारंभ मुख्य अतिथि आई.ए.एस श्री चंद्र मोहन गर्ग, नगर जिलाधिकारी श्री नवनीत सिंह चहल, श्रीमती नूपुर चहल, विशिष्ट अतिथि डॉ. वंदना बंसल, न्यायाधीश श्री शशि कांत गुप्ता, वरिष्ठ अधिवक्ता दिलीप कुमार, श्रीमती अन्नपूर्णा गुप्ता, श्री इंद्र मोहन बाली एवं श्रीमती कोमल बाली के कर कमलों द्वारा दीप प्रज्वलन की परंपरा का निर्वहन स्वागत गान के साथ विद्यालय की अध्यक्षा माननीया सोनू सिंह, प्राचार्या डॉ सुजाता सिंह, शिक्षकगण, अभिभावकगण, विद्यार्थीगण एवं अन्य अतिथिगण की उपस्थिति में किया गया। गीत- संगीत की मधुर ध्वनि ने संपूर्ण वातावरण को खुशियों से भर दिया।इस अवसर पर विद्यालय की प्राचार्या डॉ. सुजाता सिंह ने सबका हार्दिक स्वागत करते हुए अपने प्रेरणास्पद वक्तव्य द्वारा स्कॉलर ट्रॉफी पाने वाले बच्चों का उत्साह वर्धन किया और विद्यालय के अन्य बच्चों को भी कड़ी मेहनत करने के लिए प्रेरित किया। इस अवसर पर विशिष्ट अतिथि ने भी विद्यालय के होनहार विद्यार्थियों की उपलब्धि पर प्रसन्नता व्यक्त करते हुए लगन और उत्साह के साथ आगे बढ़ने की प्रेरणा दी। मेधावी विद्यार्थियों के हाथों की ट्रॉफी अन्य बच्चों के लिए प्रेरणा स्त्रोत बनी। अंत में राष्ट्र-गान के साथ कार्यक्रम का समापन किया गया।

अनाम स्नेह परिवार ने बेसहारा बच्चों के साथ मनाया होली का त्योहार

लोकमित्र ब्यूरो

प्रयागराज। होली के त्योहार की शुरुआत डॉक्टर नित्यम ने अपने जन्मदिन पर बच्चों के साथ केक काटकर की गई। जिसमें अनाम स्नेह परिवार के संयोजक वरिष्ठ समाजसेवी श्रीनारायण यादव व अन्य समाजसेवियों ने मिलकर इस वर्ष की भांति ही 21 मार्च को प्रत्येक वर्ष इन बच्चों का सामूहिक रुप से जन्मदिन मनाने का निर्णय लिया।

आज के कार्यक्रम की शुरुआत बच्चों के साथ केक काटकर वस्त्र, मिठाईयां, गोझिया, पापड़ खिलाकर की गई। जिसके बाद बच्चों को होली की टी-शर्ट व टोपी पहनकर अबीर-गुलाल गुलाल से तिलक करके किया गया। जिसके बाद सभी ने बच्चों के साथ खूब रंग-गुलाल उड़ाए सबके साथ मिलकर डांस और मस्ती की जिससे सबके चेहरे खिल उठे।

एक्शन एड एसोसिएशन के जिला समन्वयक रवि कुमार लेखक ने बताया की यह गंगा जमुनी तहज़ीब का शहर प्रयागराज है जहां सभी धर्म जाति के लोग मिलजुल कर होली हो चाहे ईद सभी त्योहारों को मनाते हैं।

नेशनल जिनीयस इंस्टीट्यूट के निदेशक जावेद सिद्दीकी ने आपसी सौहार्द के इस पर्व पर हिन्दू-मुस्लिम एकता का संदेश देते हुए शायर की शायरी से की।

आज बच्चों के सामूहिक जन्मदिन व होली के कार्यक्रम में वरिष्ठ समाजसेवी श्रीनारायण यादव, नीलू जयसवाल, राकेश बनौधा, समाजसेवी रवि कुमार लेखक, गुड्डू पंडित, रघुनाथ निषाद,चंदन निषाद, अमित सोनकर, उत्कर्ष घिल्डियाल, रिंकू यादव, धर्मदेव भारती, राम अचल, वरिष्ठ समाजसेविका मधू यादव, अनुराधा, प्रेमलता शुक्ला, सुनीता जयसवाल, प्रिया रावत, निशा गुप्ता, रौशनी व अन्य समाजसेवी साथी शामिल थे।

समाज सेवियों का प्रतिनिधि मंडल नगर निगम नैनी के जोनल अधिकारी से मिला

नैनी की ध्वस्त सफाई व्यवस्था सहित समस्याओं से कराया अवगत

नैनी(प्रयागराज)। अवंतिका विकास समिति एवं नैनी विकास परिषद का एक संयुक्त प्रतिनिधि मंडल नैनी की विभिन्न मूलभूत सुविधाओं व समस्याओं के समाधान हेतु वृहस्पतिवार को नगर निगम जोन 5 के जोनल अधिकारी अखिलेश त्रिपाठी से मिला। प्रतिनिधि मंडल द्वारा ध्वस्त सफाई व्यवस्था, अस्तित्व विहीन नालियों, आवागमन में कष्टदायी सड़कों एवं अंधेरी गलियों, सड़कों, पार्कों की दीन हीन दशा के सम्बन्ध में अवगत कराते हुए सुझाव सहित शिकायती पत्र देकर त्वरित समाधान कराने की मांग किया।

उक्त जानकारी देते हुए संयुक्त प्रतिनिधि मंडल के संयोजक गजेंद्र प्रताप सिंह ने बताया कि जोनल अधिकारी ने लोगों के सुझाव व शिकायत पर त्वरित कार्रवाई हेतु आश्वासन के साथ शुक्रवार को पीडीए कॉलोनी में स्थलीय निरीक्षण करने का वादा किया हैं।

प्रतिनिधि मंडल में डी के सिंह, आर एल डी दुबे,, शिव शंकर पांडेय, आर के श्रीवास्तव एडवोकेट, सुनील श्रीवास्तव, अनिल द्विवेदी, अंजुम नाज, सुभाष चन्द्र, बच्चा विश्वकर्मा, नयन कुशवाहा, राकेश श्रीवास्तव, सुन्दर लाल अग्रवाल, एम आर कुशवाहा, अखिलेश सिंह, विपिन सिंह, संजय सिंह आदि प्रमुख रूप से शामिल रहे।

पीस कमेटी की बैठक में रिठैया के होलिका दहन स्थल को खाली कराने का उठा मुद्दा

लोकमित्र ब्यूरो

हनुमानगंज,प्रयागराज। होली और रमजान त्यौहार के मद्देनजर थाना सरायइनायत में पीस कमेटी की बैठक सम्पन्न हुई। जिसमें रिठैया गाँव के होलिका दहन स्थल पर हुये अतिक्रमण को तत्काल हटवाने की मांग लोगों ने की। एसीपी थरवई चन्द्रपाल सिंह ने क्षेत्र वासियों से परम्परागत तरीके से त्यौहार मनाने की अपील की। रिठैया गाँव के होलिका दहन स्थल को तत्काल खाली कराने के निर्देश के साथ होलिका दहन के समय मौके पर उपस्थित रहने की भी हिदायत दी। मौके पर शिव प्रकाश दुबे, विनय सिंह,

अमित कुमार यादव, शुभम् शर्मा, भाजपा नेता पिंटू गुप्ता, श्याम बहादुर मौर्या , नागेश यादव सहित तमाम सम्भ्रान्त व्यक्ति उपस्थित रहें।

रायबरेली के युवक की प्रेम प्रसंग में हत्या,एक गिरफ्तार

लोकमित्र ब्यूरो

प्रयागराज। रायबरेली के एक युवक की प्रयागराज के मांडा में प्रेम प्रसंग में हत्या कर दी गयी। हत्या के बाद लाश को मांडा नदी के किनारे फेंक दिया। मामले में एक आरोपी को गिरफ्तार किया गया है। अन्य तीन की तलाश जारी है। घटना बुधवार देर रात की बताई जा रही है।

प्राप्त जानकारी के अनुसार रायबरेली के भदोखर पूरे टिकई गांव निवासी 24 वर्षीय रविशंकर यादव की यमुना नगर के मांडा इलाके में हत्या कर दी गई। उसके ही साथी रॉबिन ने अपने तीन दोस्तों संग मिलकर रविशंकर का गला दबाकर मार डाला। इसके बाद शव को नदी में फेंक दिया।

चार दिन बाद रायबरेली पुलिस मांडा पहुंची और रविशंकर के साथी रॉबिन सिंह को पकड़ा और उसकी निशानदेही पर नदी किनारे से लाश बरामद की। बताया गया है कि रविशंकर की जिस लड़की से सगाई हुई थी

उसी लड़की से रॉबिन का प्रेम प्रसंग चल रहा था। दोनों दोस्त रायबरेली की आइस फैक्ट्री में काम करते थे। 16 मार्च को दोनो मांडा में रॉबिन के गांव आए, जहां घटना की गई। उधर, रविशंकर के घरवालों ने पुलिस थाने में गुमशुदगी दर्ज कराई।

मोबाइल की कॉल डिटेल से सुराग मिला तो पुलिस मांडा पहुंची। रॉबिन मांडा का रहने वाला है।

तीन लोगो के साथ मिलकर हत्या की थी। पुलिस उससे पूछताछ करते हुए अन्य की तलाश कर रही है। मामले में मांडा थाना प्रभारी शैलेन्द्र सिंह ने बताया कि मामला रायबरेली का है। गुमशुदगी रायबरेली में दर्ज है। वहां की पुलिस आरोपी को साथ ले गयी है। लाश को पोस्टमार्टम के लिए भेज दिया गया है।

300 मीटर की दूरी पर शव फेकने वालों की हो गिरफ्तारी

लोकमित्र ब्यूरो

हंडिया,प्रयागराज। उतरांव थाना क्षेत्र के आरा कलां गांव में एलएलबी के छात्र की हत्या कर शव को 300 मीटर की दूरी पर ले जाने वाले वांछित अभियुक्तों की पीड़ित परिजनों ने गिरफ्तारी की मांग की है। आराकलां गाँव निवासी शिक्षक कृष्ण मुरारी का बेटा सुशील कुमार जो एलएलबी का छात्र था। वह 13 मार्च को दिन में सराय ममरेज के बहुपुर गांव के रमाशंकर यादव की नलकूप पर गेहूं की सिंचाई करने गया था। पीड़ित परिजनों का आरोप है कि सुशील की करंट छुआ कर हत्या कर शव को नलकूप से 300 मीटर की दूरी पर ले जाकर फेंक दिया गया। बताया जाता है कि उस समय गंभीर रूप से जला सुशील तड़प रहा था ।पीड़िता परिजनों ने मामले में केस दर्ज कराया । लेकिन शव को 300 मीटर की दूरी पर ले जाने वाले वांछित अभियुक्त अभी पुलिस की पकड़ से दूर है। मृतक सुशील के भाई अवधेश कुमार ने वांछित अभियुक्तों को तत्काल गिरफ्तार किए जाने की मांग की है।

काव्य चकल्लस का आयोजन 27 मार्च को

प्रयागराज। प्राचीन श्री दधिकान्दो मेला कमेटी त्रिवेणी मार्ग कीडगंज काव्य चकल्लस आयोजन समिति की बैठक कीडगंज कार्यालय में आयोजित की गई। इस अवसर आयोजन समिति के संयोजक मनीष केसरवानी ने बताया कि महापौर गणेश केसरवानी के नेतृत्व में होली के अवसर पर परंपरागत चलने वाली काव्य चकल्लस का आयोजन आदर्श चुनाव आचार संहिता को ध्यान में रखते हुए 27 मार्च को शाम 7ः00 से आयोजित किया जाएगा।कार्यक्रम के मीडिया प्रभारी राजेश केसरवानी ने बताया कि काव्य चकल्लस के आयोजन में प्रसिद्ध कवि डॉ सुमित्रा सरल, डॉक्टर कमलेश शर्मा, राम भदावर इटावा, श्रृंगार रस के कवि डॉक्टर शैलेंद्र माधुरी, डॉ आभा मधुर श्रीवास्तव, अखिलेश द्विवेदी, अमित जौनपुरी, और योगेश झमाझम अपनी साहित्यिक रचना से शराबोर और करेंगे। बैठक में प्रमुख रूप से मनीष केसरवानी,अजय जायसवाल, लल्लन जायसवाल, राजेश केसरवानी, गोपी केसरवानी, शिव बाबू साहू, खन्ने सोनकर, राम मोहन, कृष्णा साहू, संस्कार सिंन्हा, और कमेटी की कार्यकर्ता गण उपस्थित रहे।

नए यमुना पुल से कूदे युवक की लाश बरामद

नैनी (प्रयागराज)। नैनी थाना क्षेत्र के नए यमुना पुल से मंगलवार की शाम कूदे युवक की लाश बुधवार की सुबह गोताखोरों ने काफी मसक्कत करने के बाद पानी से ढूंढ निकाला। पुलिस ने शव को कब्जे में लेकर विधिक कार्रवाई करते हुए पोस्टमार्टम के लिए मर्चरी भेज दिया।

मिली जानकारी के अनुसार करछना थाना क्षेत्र के घटवा नवेदा सोनाई निवासी युवराज सिंह (45) वर्षीय पुत्र गुलाब सिंह मंगलवार की शाम को तकरीबन 6ः00 बजे नए यमुना पुल से पानी में छलांग लगा दी। इसके पहले वह मोबाइल से किसी से बात कर रहा था। कूदने के पहले उसने मोबाइल को पुल पर छोड़ दिया था। राहगीरों की सूचना पर इलाकाई पुलिस पहुंची। जल पुलिस एवं गोताखोरों को लगाया गया। अंधेरा होने की वजह से लाश को बरामद नहीं किया जा सका। बुधवार की सुबह पुनः जल पुलिस एवं गोताखोरों को पानी में उतारा गया। काफी मशक्कत करने के बाद गोताखोरो ने लाश को पानी से ढूंढ निकाला। पुल पर मिले मोबाइल में अंतिम काल पर फोन करके घटना की सूचना परिजनों को दी गई। सूचना पाकर परिवारी जन घटनास्थल पर पहुंचे। पुलिस ने शव को कब्जे में लेकर विधिक कार्रवाई करते हुए पोस्टमार्टम के लिए मर्चरी भेज दिया। एक बातचीत में जेल रोड चौकी प्रभारी विकास आनंद वर्मा ने बताया, कि अंतिम काल उसने अपनी पत्नी से किया था। फिलहाल घटना का कारण जांच के बाद ही पता चलेगा।

भाजपा की मंडल स्तरीय कामकाजी बैठक संपन्न

घूरपुर(प्रयागराज)। लोकसभा चुनाव के दृष्टिगत भाजपा की मंडल स्तरीय कामकाजी बैठक गुरुवार को ग्राम सभा पुरे खगन में संपन्न हुई। प्रयागराज में आगामी लोकसभा चुनाव के मद्दे नजर विधानसभा करछना के चाका मंडल में कामकाजी बैठक कृष्ण बाबा स्कूल पूरेखगन में आयोजित की गई। मुख्य अतिथि/ लोक सभा प्रभारी श्री मनोज जयसवाल ने भाजपा के हर बूथ को कैसे जीतेगें एक-एक ऐजेंडे को विस्तार से बताया। करछना प्रभारी श्री रमेश दुबे ने पार्टी का प्रस्तावना रखा तथा कार्यकर्ताओं को आवश्यक दिशा निर्देश देते हुए उनका स्वागत उत्साहवर्धन किया।चाका मंडल अध्यक्ष श्री अमित पाण्डेय जी ने मीटिंग का समापन किया और मंडल महामंत्री राकेश कुमार सिंह ने संचालन किया। बैठक में चाका मंडल प्रभारी श्री संतोष मिश्रा जी,जिला महामंत्री श्री राजेश शुक्ला जी काशी क्षेत्र किसान मोर्चा मंत्री श्री रमाकांत विश्वकर्मा जी जिला मंत्री श्री ओमप्रकाश निषाद जी,जिला महामंत्री पुष्पराज सिंह पटेल,सुनील उपाध्याय,सतीश जयसवाल,बसंत लाल,राम मूरत,सुनील विश्वकर्मा,फूल चंन्द्र पटेल,राजू पटेल मंडल प्रभारी,मंडल प्रभारी पृथ्वीपाल सिंह,रईश भाई,अमृत लाल भारतीय, आदि सभी कार्यकर्ता भाजपा सरकार की एक एक योजना को विस्तार से सुना और अपना बूथ सबसे मजबूत कैसे हो इसके लिऐ अभी से सभी कार्यकर्ताओं को लग जाने का आह्वान किया।

भ्रामक विज्ञापन मामले में पतंजलि ने बिना शर्त मांगी माफी, हलफनामा दायर कर कहा- भविष्य में ऐसा नहीं होगा

नई दिल्ली। भ्रामक विज्ञापन के मामले में पतंजलि आयुर्वेद ने माफी मांग ली है। पतंजलति आयुर्वेद के एमडी आचार्य बालकृष्ण ने सुप्रीम कोर्ट में हलफनामा दायर कर बिना शर्त माफी मांगी। हलफनामा में आचार्य बालकृष्ण ने कहा कि वह ये सुनिश्चित करेंगे कि ऐसे विज्ञापन आगे से जारी न हों। साथ ही उन्होंने कहा कि उनकी मंशा सिर्फ देश के नागरिकों को आयुर्वेदिक उत्पादों का इस्तेमाल करते हुए स्वस्थ जीवन जीने के लिए प्रेरित करना है।

सुप्रीम कोर्ट ने अवमानना नोटिस का जवाब नहीं देने पर बाबा रामदेव और आचार्य बालकृष्ण को 2 अप्रैल को व्यक्तिगत रूप से अदालत में पेश होने को कहा था। सुप्रीम कोर्ट की

पीठ ने पतंजलि और आचार्य बालकृष्ण को अदालत के नोटिस का जवाब नहीं देने पर कड़ी आपत्ति जताई और नोटिस जारी कर पूछा कि उनके खिलाफ अमानना की कार्यवाही क्यों नहीं शुरू की जाए। अब पतंजलि और आचार्य बालकृष्ण ने हलफनामा देकर माफी मांग ली है।

सुप्रीम कोर्ट में शुरू हुई हेल्प डेस्क

सुप्रीम कोर्ट परिसर में आज हेल्प डेस्क का उद्घाटन किया गया। देश के मुख्य न्यायाधीश डीवाई चंद्रचूड़ ने यह उद्घाटन किया। सुप्रीम कोर्ट को सभी के लिए सुलभ बनाने के लिए एक समिति का गठन किया गया था। इस समिति ने कई सुझाव दिए, जिनमें दिव्यांगों, वरिष्ठ नागरिकों, गर्भवती महिलाओं समेत सभी नागरिकों की सुप्रीम कोर्ट तक पहुंच बनाई जा सके। इसी दिशा में आज हेल्प डेस्क की शुरुआत की गई है। मुख्य न्यायाधीश ने कहा कि यह सिर्फ एक शुरुआत है और समिति द्वारा सुझायी गई अन्य सिफारिशों को भी जल्द लागू कर दिया जाएगा। मुख्य न्यायाधीश ने गुरुवार को मीडिया एनक्लोजर का भी उद्घाटन किया।

वरिष्ठ वकील गौरव भाटिया से हुई धक्का-मुक्की पर सुप्रीम कोर्ट ने लिया संज्ञान

सुप्रीम कोर्ट ने भाजपा नेता और वरिष्ठ वकील गौरव भाटिया के साथ नोएडा कोर्ट में हुई धक्का-मुक्की और उनका बैंड छीनने के मामले पर स्वतः संज्ञान लिया है। सुप्रीम कोर्ट ने नोटिस जारी कर जवाब मांगा है और घटना की रिपोर्ट मांगी है। सुप्रीम कोर्ट ने जिला जज, गौतमबुद्ध नगर को निर्देश दिया है कि वे सीसीटीवी फुटेज को सुरक्षित रखें ताकि उनके साथ किसी भी तरह की छेड़छाड़ ने हो। दरअसल बीते दिन ग्रेटर नोएडा के सूरजपुर स्थित जिला न्यायालय में भाजपा प्रवक्ता गौरव भाटिया की कोर्ट परिसर में मौजूद वकीलों से नोकझोंक हो गई थी। सुप्रीम कोर्ट के वकील गौरव भाटिया सूरजपुर जिला न्यायालय में एक मुकदमे की सुनवाई के लिए पहुंचे थे।

'ऐसा करने से अव्यवस्था की स्थिति बनेगी', ECs की नियुक्ति के कानून पर रोक से 'सुप्रीम' इनकार

नई दिल्ली। सुप्रीम कोर्ट ने दो नए चुनाव आयुक्तों की नियुक्ति पर रोक लगाने की मांग वाली याचिकाएं गुरुवार को खारिज कर दीं। जस्टिस संजीव खन्ना और न्यायमूर्ति दीपांकर दत्ता की पीठ ने कहा कि वह मुख्य निर्वाचन आयुक्त और अन्य चुनाव आयुक्त (नियुक्ति, सेवा शर्तें और कार्यालय शर्तें) अधिनियम, 2023 की वैधता को चुनौती देने वाली मुख्य याचिकाओं पर गौर करेगी। सुप्रीम कोर्ट ने कहा कि वह चुने गए चुनाव आयुक्तों की योग्यता पर सवाल नहीं उठा रहा है, बल्कि उस प्रक्रिया पर सवाल उठा रहा है, जिसके तहत चयन किया गया।

नए कानून को चुनौती देने वाले याचिकाकर्ताओं से पीठ ने कहा कि इस समय हम कानून पर रोक नहीं लगा सकते हैं। इससे अव्यवस्था और अनिश्चितता की स्थिति पैदा होगी। हम अंतरिम आदेश के जरिए इस पर रोक नहीं लगा सकते। नए निर्वाचन आयुक्तों पर तो कोई भी आरोप नहीं हैं। सुप्रीम कोर्ट ने कहा कि यह नहीं कहा जा सकता कि EC कार्यपालिका के अधीन है। देश में बहुत अच्छे चुनाव आयुक्त रहे हैं।

सुनवाई के दौरान पीठ ने दो नए निर्वाचन आयुक्तों की नियुक्ति के लिए अपनाई गई प्रक्रिया पर केंद्र से सवाल किया। कोर्ट ने चयन समिति को और अधिक समय दिए जाने की बात कही। पीठ ने कहा कि निर्वाचन आयुक्तों की नियुक्ति के लिए बनी समिति को उचित समय दिया जाना चाहिए था। कोर्ट ने कहा कि इसकी संविधान पीठ के 2023 के फैसले में कहीं भी यह नहीं कहा गया कि निर्वाचन आयुक्त की नियुक्ति वाली चयन समिति में न्यायपालिका से एक सदस्य होना चाहिए।

'लद्दाख को राज्य का दर्जा देने का वादा होगा पूरा या ...', पीएम मोदी पर जमकर भड़के जयराम रमेश

नई दिल्ली। कांग्रेस ने गुरुवार को प्रधानमंत्री नरेंद्र मोदी पर जमकर निशाना साधा। साथ ही पूछा कि पीएम का क्या लद्दाख के लोगों को दी गई 'मोदी की गारंटी' को बनाए रखने का कोई इरादा है। बता दें, मोदी की भूटान यात्रा आज होनी थी, लेकिन खराब मौसम के कारण इसे टाल दिया गया है।

कांग्रेस महासचिव जयराम रमेश ने एक्स पर एक लंबा पोस्ट कर कहा, 'आज प्रधानमंत्री ने अपनी भूटान फोटो-ऑप्स (फोटो बाजी) को स्थगित कर दिया है, इसलिए हमें उम्मीद है कि वह लद्दाख के लिए कुछ समय निकाल सकते हैं।' उन्होंने कहा कि क्योंकि आज प्रधानमंत्री ने अपनी भूटान फोटो-ऑप्स को स्थगित कर दिया है, हमें उम्मीद है कि वह लद्दाख के लिए कुछ समय निकाल सकते हैं। मोदी सरकार लद्दाख में नौकरशाही के माध्यम से अपना शासन चला रही है, जिसने निर्वाचन के स्थानीय संस्थानों का मजाक बनाकर रख दिया है। जयराम रमेश ने आगे कहा कि तीन फरवरी को स्थानीय लोगों ने लद्दाख बंद किया था। इसके बाद से यहां के लोग बड़ी संख्या में इस हालात के खिलाफ विरोध प्रदर्शन कर रहे हैं। उन्होंने कहा कि निडर और बेबाक पर्यावरण एक्टिविस्ट सोनम वांगचुक ने लद्दाख के लोगों की पीड़ा की तरफ राष्ट्रीय और वैश्विक समुदाय का ध्यान आकर्षित किया है।

संवैधानिक सुरक्षा की मांग कर रहे लद्दाख के लोग

कांग्रेस महासचिव ने कहा कि लद्दाख के लोग प्रधानमंत्री मोदी से चार सवालों के जवाब चाहते हैं। उन्होंने कहा कि लद्दाख के लोग केंद्र शासित प्रदेश लद्दाख के लिए संवैधानिक सुरक्षा की मांग कर रहे हैं, जिसमें राज्य का दर्जा और संविधान की छठी अनुसूची में शामिल करना का सुझाव दिया है। संयोग से भाजपा ने 2019 के लोकसभा चुनाव और 2020 के लद्दाख हिल काउंसिल चुनावों के लिए अपने घोषणापत्र में इसका वादा भी किया था। उन्होंने पूछा, 'क्या प्रधानमंत्री का अपनी 'मोदी की गारंटी' को बरकरार रखने का कोई इरादा है? यदि नहीं, तो उन्होंने इसका वादा क्यों किया? उनके कार्यभार संभालने के 10 साल बाद भी यह मुद्दा लंबित क्यों है?'

लद्दाख के लोगों से विचार-विमर्श किया गया?

उन्होंने आगे कहा कि साल 2018 में जम्मू-कश्मीर – जो कि तब एक राज्य था – में भाजपा-पीडीपी सरकार के गिरने के बाद से, लद्दाख के लोगों के पास राज्य स्तर पर कोई प्रतिनिधि सरकार नहीं है। पांच अगस्त, 2019 को लद्दाख को बिना राज्य विधानसभा के एक अलग केंद्र शासित प्रदेश में परिवर्तित करके, मोदी सरकार ने लद्दाख के लोगों के लिए किसी भी स्थानीय शासन की संभावनाओं को खत्म कर दिया है। उन्होंने पूछा, 'जब प्रधानमंत्री ने इसे एक अलग केंद्र शासित प्रदेश घोषित किया तो उनके पास लद्दाख के लिए क्या विजन था? क्या इस दृष्टिकोण को बनाते समय कभी लद्दाख के लोगों से विचार-विमर्श किया गया, या उनसे परामर्श लिया गया?'

कौन झूठ बोल रहा?

कांग्रेस नेता ने कहा कि प्रधानमंत्री मोदी के शासन में भारत ने चीन द्वारा किए गए कब्जे के कारण लद्दाख के उत्तर में स्थित चांगथंग मैदानों में महत्वपूर्ण चारागाहों से नियंत्रण खो दिया है। ऐसा होना राष्ट्रीय सुरक्षा के लिए संकट के अलावा, लद्दाख के खानाबदोश घुमंतू लोगों के लिए एक गंभीर सामाजिक आर्थिक मुद्दा भी है। लेकिन, प्रधानमंत्री ने 19 जून, 2020 को चीन पर सर्वदलीय बैठक में यह कहते हुए चीन को क्लीन चिट दे दी कि एक भी चीनी सैनिक भारतीय क्षेत्र में नहीं घुसा है। उन्होंने कहा कि यहां दो ही बात हो सकती है या तो लद्दाख के लोग या भारत के प्रधानमंत्री देश से झूठ बोल रहे थे। उन्होंने पूछा कि सच क्या है मोदी जी - लद्दाख के लोग झूठे हैं या आप झूठे हैं?

'हम उन्हें गंभीरता से नहीं लेते ; वे जहां भी गए, कांग्रेस सीट हारी', रिजिजू ने कसा राहुल पर तंज

नई दिल्ली। केंद्रीय मंत्री किरेन रिजिजू ने कांग्रेस सांसद राहुल गांधी की भारत जोड़ो न्याय यात्रा पर प्रतिक्रिया दी है। उन्होंने दावा किया कि राहुल गांधी की भारत जोड़ो न्याय यात्रा का भाजपा के चुनावी संभावनाओं पर कोई असर नहीं पड़ेगा। केंद्रीय मंत्री ने कहा कि लोकसभा चुनाव में एनडीए बहुमत के साथ सत्ता में आएगी।

भारत जोड़ो न्याय यात्रा की शुरुआत 14 जनवरी को मणिपुर से की गई थी, वहीं इस यात्रा का समापन 16 जनवरी को मुंबई में हुआ था। इस यात्रा में करीबन 6,700 किमी की दूरी तय की गई है।

मीडिया से बात करते हुए किरेन रिजिजू ने कहा, ₹राहुल गांधी जहां भी गए, कांग्रेस वहां सीट हार गई। कोई भी उन्हें गंभीरता से नहीं लेता है। अगर वह चुनाव प्रचार से बचते हैं तो शायद देश की सबसे पुरानी पार्टी

कांग्रेस लोकसभा चुनाव में कुछ सीटें जीत सकती है।' उन्होंने प्रधानमंत्री नरेंद्र मोदी के खिलाफ नफरती भाषणों को लेकर भी राहुल गांधी की आलोचना की है।

केंद्रीय मंत्री ने कहा, 'कांग्रेस नेता के दिल दिमाग और आत्मा में पीएम मोदी और भाजपा के खिलाफ नफरत भरा हुआ है, जो कि उनके स्वास्थ्य के लिए ठीक नहीं है। राहुल को पीएम मोदी बिलकुल पसंद नहीं है, क्योंकि वे (पीएम मोदी) बहुत ही विनम्र और गरीब परिवार से ताल्लुक रखते हैं। राहुल और उनके लोग इस बात से सहमत नहीं है कि एक गरीब भी देश का प्रधानमंत्री बन सकता है।'

राहुल को गंभीरता से नहीं लेते: रिजिजू

रिजिजू ने आगे कहा कि मोदी को उनकी काबिलियत, लोगों के प्यार और आशीर्वाद के कारण पीएम बनाया गया है। उन्होंने लोकसभा चुनाव में भाजपा के भारी बहुमत से जीतने की भविष्यवाणी की है। इसके साथ ही उन्होंने दावा किया कि भाजपा अकेले चुनाव में 370 से ज्यादा सीटें जीतेगी और एनडीए 400 सीटे जीतने वाली है। बता दें कि देश भर में लोकसभा चुनाव और कुछ राज्यों में विधानसभा चुनाव 19 अप्रैल से शुरू होने वाला है। राहुल गांधी पर निशाना साधते हुए किरेन रिजिजू ने कहा, ₹हम उन्हें कभी गंभीरता से नहीं लेते हैं। वह एक आदतन अपराधी है, अदालत ने भी उन्हें गलत टिप्पणियां करने के मामले में चेतावनी दी है।' रिजिजू ने भाजपा के अरुणाचल प्रदेश की 60 सदस्यीय विधानसभा में 55 सीटें जीतने का दावा किया है।

तमिलनाडु की नौ सीटों पर भाजपा प्रत्याशियों का एलान, पूर्व राज्यपाल और अन्नामलाई को भी मिला मौका

नई दिल्ली। भाजपा ने तीसरी लिस्ट जारी करते हुए नौ उम्मीदवारों की घोषणा की है। कोयंबटूर से अन्नामलाई को भाजपा ने चुनावी मैदानी में उतारा है। चेन्नई दक्षिण से तमिलिसाई सुंदरराजन, चेन्नई सेंट्रल से विनोज पी. सेल्वम, वेल्लोर से ए. सी. शनमुगम. कृष्णागिरी से सी. नरसिम्हन, नीलगिरी से एल. मुरुगन, पेरम्बलुर से टी. आर. परिवेन्धर, थूथुकुड़ी से नैनार नागेन्द्रन और कन्याकुमारी से पोन. राधाकृष्णन को उम्मीदवार बनाया गया है।

गौरतलब है कि भाजपा की पहली सूची में 195 नामों का एलान किया गया था, जिसमें 34 केंद्रीय और राज्य मंत्रियों के नाम सूची में थे। पहली सूची में 28 महिलाओं को भी मौका दिया गया था। दूसरी सूची में 72 नामों को शामिल किया गया था। 72 उम्मीदवारों की दूसरी सूची में नागपुर से नितिन गडकरी और हमीरपुर से अनुराग ठाकुर को टिकट दिया गया था।

क्या भाजपा–मनसे के बीच होगा गठबंधन? शाह के बाद अब सीएम शिंदे–डिप्टी सीएम ने की राज ठाकरे से मुलाकात

मुंबई। महाराष्ट्र के मुख्यमंत्री एकनाथ शिंदे और उप-मुख्यमंत्री देवेंद्र फडणवीस ने आज मुंबई में महाराष्ट्र नवनिर्माण सेना (एमएनएस) के प्रमुख राज ठाकरे से मुलाकात की। लोकसभा चुनाव से पहले तीनों नेताओं ने संभावित गठबंधन पर चर्चा की। यह बैठक बांद्रा के ताज लैंड्स एंड में हुई। बता दें कि इससे पहले एमएनएस प्रमुख राज ठाकरे ने दिल्ली में मंगलवार को केंद्रीय गृह मंत्री अमित शाह से मुलाकात की थी।

राज ठाकरे ने अमित शाह से भी की थी मुलाकात

गृह मंत्री अमित शाह से मुलाकात के बाद यह संकेत मिला कि लोकसभा चुनाव से पहले राज ठाकरे भाजपा के साथ गठबंधन कर सकते हैं। इस बैठक पर एमएनएस के वरिष्ठ नेता बाला नंदगांवकर ने बताया, दोनों नेताओं के बीच बातचीत सकारात्मक रही और एक-दो दिन में इस बैठक का विवरण शेयर किया जाएगा। महाराष्ट्र के डिप्टी सीएम देवेंद्र फडणवीस ने कहा कि केंद्रीय मंत्री अमित शाह और राज ठाकरे के बीच बातचीत सकारात्मक रही। कुछ दिनों में सबकुछ स्पष्ट हो जाएगा।

महाराष्ट्र में पांच चरणों में होगा चुनाव

बता दें कि 2006 में राज ठाकरे शिवसेना से अलग हो गए थे, जिसके बाद उन्होंने महाराष्ट्र नवनिर्माण सेना का निर्माण किया। अगर गठबंधन में मुहर लग जाती है तो एमएनएस के मुंबई की एक सीट से चुनाव लड़ने की संभावना है। महाराष्ट्र की 48 लोकसभा सीटों पर पांच चरणों में चुनाव होगा। मतदान 19 अप्रैल, 26 अप्रैल, सात मई, 13 मई और 20 मई को होंगे। परिणाम चार जुलाई को जारी होंगे।

ईडी के खिलाफ फिर कोर्ट की शरण में सीएम, कहा– गिरफ्तार न करने का भरोसा मिले तो पेश होने को तैयार

नई दिल्ली। दिल्ली के मुख्यमंत्री अरविंद केजरीवाल ने दिल्ली उच्च न्यायालय में एक नई याचिका दायर कर अपने खिलाफ कोई दंडात्मक कार्रवाई नहीं करने की मांग की है। न्यायमूर्ति सुरेश कुमार कैत की अगुवाई वाली खंडपीठ मामले की सुनवाई कर रही है।। दिल्ली शराब नीति मामले में ईडी अब तक उन्हें नौ समन जारी कर चुकी है। केजरीवाल को ईडी ने आज पूछताछ के लिए बुलाया है। कल दिल्ली हाईकोर्ट में उनके मामले की सुनवाई के दौरान उनके वकीलों ने कहा कि उन्हें आशंका है कि ईडी उन्हें गिरफ्तार कर लेगी और अगर उन्हें सुरक्षा दी जाती है तो वे पेश होने के लिए तैयार हैं।

कोर्ट में सुनवाई को दौरान ईडी की ओर से एएसजी एसवी राजू ने कहा कि केजरीवाल की इस एप्लीकेशन को मुख्य मामले के साथ ही सुना जाना चाहिए। इस पर आज सुनवाई नहीं हो सकती, इसे मुख्य मामले के साथ ही सुनना चाहिए। उधर, केजरीवाल के वकील अभिषेक मनु सिंघवी ने कहा कि ईडी जवाब दाखिल करने में चाहे जितना समय ले, केजरीवाल के खिलाफ तब तक कोई भी दंडात्मक कार्रवाई नहीं होनी चाहिए। उन्होंने कहा कि किसी भी समन में यह नहीं बताया गया की केजरीवाल को पूछताछ के लिए आरोपी, गवाह, या सीएम के तौर पर बुलाया जा रहा है।

उच्च न्यायालय ने बुधवार को दिल्ली के मुख्यमंत्री अरविंद केजरीवाल द्वारा दिल्ली उत्पाद शुल्क नीति मामले के संबंध में उन्हें जारी किए गए समन को चुनौती देने वाली याचिका पर प्रवर्तन निदेशालय (ईडी) से जवाब मांगा। वहीं, सुनवाई के दौरान कोर्ट ने केजरीवाल के वकील वरिष्ठ वकील अभिषेक मनु सिंघवी से पूछा कि सीएम पूछताछ के लिए एजेंसी के सामने क्यों नहीं पेश हो रहे हैं। सिंघवी ने जवाब दिया कि उन्हें आशंका है कि ईडी उन्हें गिरफ्तार कर लेगी और अगर उन्हें सुरक्षा दी जाए तो मुख्यमंत्री पेश होने के लिए तैयार हैं। पीठ ने पूछा आप देश के नागरिक हैं, समन केवल नाम के लिए है। आप पेश क्यों नहीं होते। पीठ ने वरिष्ठ वकील से पूछा ईडी द्वारा सामान्य प्रथा क्या है और क्या यह पहले समन पर ही लोगों को गिरफ्तार कर लेती है।

सिंघवी ने कहा कि आप नेता मनीष सिसौदिया और संजय सिंह को भी एजेंसी ने इसी तरह गिरफ्तार किया था। यह नई शैली है। इस बीच ईडी की और ससेपेश अतिरिक्त सॉलिसिटर जनरल एसवी राजू ने कहा कि याचिका सुनवाई योग्य नहीं है। केजरीवाल का कहना है कि वे ईडी के सामने पेश होने के लिए तैयार हैं। अगर जांच एजेंसी आश्वासन दे कि उन्हें गिरफ्तार नहीं किया जाएगा या फिर हाईकोर्ट को आदेश देना होना कि उनके खिलाफ किसी तरह की दंडात्मक कार्रवाई नहीं की जाएगी।

भाजपा का एक राजनैतिक हथियार है ईडी: आतिशी

दिल्ली सरकार में मंत्री आतिशी ने कहा, 'यह साफ है कि ईडी एक स्वतंत्र जांच एजेंसी नहीं है बल्कि भाजपा का एक राजनैतिक हथियार है। ईडी अरविंद केजरीवाल को जांच में भागीदारी के लिए बल्कि उन्हें गिरफ़्तार करने के लिए बुला रही है। भाजपा चाहती है लोकसभा चुनाव में केजरीवाल चुनाव प्रचार न कर पाएं।' वहीं, दिल्ली के पर्यावरण मंत्री गोपाल राय ने कहा, 'पहले दिन से यह साफ है कि ईडी को पूछताछ से मतलब नहीं है। कई जगह छापे पड़े लेकिन उन्हें कुछ हासिल नहीं हुआ। अदालत में आज अर्जी डाली गई है कि अदालत गिरफ़्तारी या इस प्रकार के किसी भी एक्शन पर रोक लगाए।' दिल्ली भाजपा अध्यक्ष वीरेंद्र सचदेवा ने कहा, 'कल भी न्यायालय ने स्पष्ट किया था आपको (अरविंद केजरीवाल) जांच एजेंसी में सहयोग करना चाहिए।

भाजपा की तीसरी लिस्ट जारी

कोयंबटूर से मैदान में उतरेंगे अन्नामलाई, सौंदर्यराजन को चेन्नई दक्षिण से टिकट

नई दिल्ली, एजेंसियॉ। भारतीय जनता पार्टी (भाजपा) ने गुरुवार को तमिलनाडु के लिए नौ लोकसभा उम्मीदवारों की घोषणा की। भगवा पार्टी ने अन्नामलाई को कोयंबटूर सीट से मैदान में उतारा है। तेलंगाना की पूर्व राज्यपाल तमिलिसाई सौंदर्यराजन चेन्नई दक्षिण सीट से चुनाव लड़ेंगी। कन्याकुमारी से पोन राधाकृष्णन और थूथुक्कुडी से नैनार नागेंद्रन से टिकट दिया गया है। राधाकृष्णन मोदी सरकार में पूर्व मंत्री और कन्याकुमारी से पूर्व सांसद भी रह चुके हैं।पार्टी, जो तमिलनाडु की 39 में से 20 सीटों पर चुनाव लड़ने की योजना बना रही है, ने दक्षिणी राज्य के लिए नौ उम्मीदवारों के नाम घोषित किए हैं। भाजपा ने वेल्लोर से पुथिया नीधि काची (पीएनके) प्रमुख एसी शनमुगम और तमिलनाडु के पेरम्बलूर लोकसभा क्षेत्र से मौजूदा सांसद टीआर पारिवेंधर को भी अपने प्रतीक पर टिकट देने का फैसला किया। टीआर पारीवेंधर भारतीय जनानायगा काची (आईजेके) के नेता हैं। पारीवेंधर ने 2019 के लोकसभा चुनाव में छ्रूब्ध के चुनाव चिन्ह पर चुनाव लड़ा और निर्वाचन क्षेत्र से जीत हासिल की।केंद्रीय मंत्री एल मुरुगुन नीलगिरि सीट से चुनाव लड़ेंगे, वरिष्ठ नेता पोन राधाकृष्णन और डॉ एसी शनमुगम को क्रमशः कन्याकुमारी और वेल्लोर से मैदान में उतारा गया है। सौंदरराजन बुधवार को भारतीय जनता पार्टी (भाजपा) की तमिलनाडु इकाई के अध्यक्ष के. अन्नामलाई की मौजूदगी में फिर से पार्टी में शामिल हो गईं। राज्यपाल का पद छोड़कर भाजपा में शामिल होने पर सौंदरराजन को वाम दलों और द्रमुक की आलोचना का सामना करना पड़ रहा है। इस संबंध में अन्नामलाई ने कहा कि ऊंचे पदों पर बैठे लोगों का पद छोड़कर फिर से आम नागरिक के रूप में जनता की सेवा शुरू करना केवल भाजपा में संभव है।

पूर्वी दिल्ली के वेलकम इलाके में गिरी पुरानी इमारत, दो लोगों की मौत- एक गंभीर रूप से घायल; तफ्तीश शुरू

नई दिल्ली। पूर्वी दिल्ली के वेलकम इलाके में एक पुरानी बिल्डिंग गिरने की खबर है। इस हादसे में दो लोगों की मौत हो गई और एक व्यक्ति गंभीर रूप से घायल हो गया। घटना देर रात की है। पुलिस को 2.16 बजे घटना की सूचना मिली थी। इलाके के पुलिस उपायुक्त जॉय टिर्की ने बताया कि इस हादसे में दो श्रमिकों अरशद (30) और तौहीद (20) की मौत हो गई और एक अन्य श्रमिक रेहान (22) की हालत गंभीर है और उसका इलाज किया जा रहा है। मामले में कानूनी कार्रवाई की जाएगी. आगे की जांच जारी है। पुलिस के मुताबिक घटना की सूचना देर रात 2.16 बजे मिली। इमारत की पहली मंजिल खाली थी जबकि ग्राउंड फ्लोर का इस्तेमाल जींस कटिंग के लिए किया जा रहा था।

राज्यपाल ने लौटाया मंदिरों पर टैक्स लगाने वाला विधेयक, इस मुद्दे पर सरकार से मांगा स्पष्टीकरण

बंगलूरू। कर्नाटक के राज्यपाल थावरचंद गहलोत ने कर्नाटक सरकार के मंदिरों पर टैक्स लगाने वाले बिल को सरकार को वापस लौटा दिया है। राज्यपाल ने विधेयक में और ज्यादा स्पष्टीकरण के साथ फिर से देने का निर्देश दिया है। इस विधेयक में मंदिरों की कमाई पर टैक्स लगाने का प्रावधान है। भाजपा द्वारा इस विधेयक का विरोध किया जा रहा है।

राजभवन की तरफ से कहा गया है कि साल 2011 और 2012 में जो कर्नाटक हिंदू धार्मिक संस्थान और धर्मार्थ बंदोबस्ती विधेयक पेश किया गया था, उस पर हाईकोर्ट की धारवाड़ पीठ ने रोक लगा दी थी। हाईकोर्ट के फैसले को सुप्रीम कोर्ट में चुनौती दी गई, जिस पर सुप्रीम कोर्ट ने हाईकोर्ट के आदेश पर रोक लगा दी थी। राजभवन की तरफ से कहा गया है कि उसके बाद से मामला

सुप्रीम कोर्ट में लंबित है। ऐसे में इस पर स्पष्टता जरूरी है कि क्या मामले के लंबित रहने के दौरान उसमें संशोधन किया जा सकता है या नहीं, खासकर जब पूरे विधेयक पर हाईकोर्ट ने रोक लगा दी थी।

कर्नाटक की सिद्धारमैया सरकार ने राज्य के मंदिरों पर टैक्स लगाने के लिए कर्नाटक हिंदू धार्मिक संस्थान और धर्मार्थ बंदोबस्ती (संशोधन) विधेयक 2024 पेश किया था। इस विधेयक के तहत राज्य के जिन मंदिरों की सालाना कमाई 10 लाख रुपये से लेकर एक करोड़ रुपये के बीच में है, उनसे सरकार पांच प्रतिशत टैक्स वसूलेगी। वहीं जिन मंदिरों की सालाना कमाई एक करोड़ रुपये से अधिक है, उन पर सरकार 10 प्रतिशत टैक्स लगाने की तैयारी कर रही है। यह विधेयक विधानसभा के दोनों सदनों से पारित हो चुका है, लेकिन अब राज्यपाल ने इस पर और स्पष्टीकरण देने की मांग करते हुए विधेयक को लौटा दिया है।

कर्नाटक में 34 हजार से ज्यादा मंदिर सरकार के अधीन हैं। इन मंदिरों को सरकार ने सालाना कमाई के आधार पर तीन कैटेगरी में बांटा हुआ है। सरकार ज्यादा आमदनी वाले मंदिरों से पैसा लेकर आर्थिक रूप से कमजोर मंदिरों और उनके पुजारियों की भलाई में खर्च करती है। राज्य सरकार का तर्क है कि वह मंदिरों से होने वाली कमाई को बढ़ाना चाहती है, ताकि आर्थिक रूप से कमजोर मंदिरों और उनके पुजारियों की पर्याप्त मदद हो सके। वहीं भाजपा का विरोध है कि सरकार सिर्फ हिंदू मंदिरों पर ही टैक्स क्यों लगा रही है, साथ ही भाजपा और संतों की मांग है कि सरकार पुजारियों को बजट से पैसा क्यों नहीं दे सकती?

ब्लॉक ईसानगर में तैनात रिश्वतखोर एडीओ पंचायत गिरफ्तार

लोकमित्र ब्यूरो

धौरहरा/लखीमपुर-खीरी। यूपी के सीएम योगी आदित्यनाथ भले ही उत्तर प्रदेश को भ्रष्टाचार मुक्त बनाने का प्रयास कर रहे हो लेकिन तमाम सरकारी मुलाजिम निजी हितों की पूर्ति व धनलोलुपता के चलते अपनी हरकतों से बाज नहीं आ रहे हैं। तहसील धौरहरा क्षेत्र के विकासखंड ईसानगर में व्याप्त भ्रष्टाचार की पोल उस समय खुल गई जब ब्लॉक में करीब 2 वर्षों से तैनात एडीओ पंचायत को ₹50000 की रिश्वत लेते हुए एंटी करप्शन टीम ने रंगे हाथों गिरफ्तार कर लिया।

प्राप्त जानकारी के अनुसार विकासखंड ईसानगर में तैनात एडीओ पंचायत शिवाशीष शरण श्रीवास्तव द्वारा परिवार रजिस्टर की नकल में नाम सही करने के एवज में ब्लॉक क्षेत्र के मंदूरा निवासी शिवकुमार मौर्य से ₹50000 की रिश्वत मांगी गई थी। एडीओ पंचायत की करतूतों से परेशान होकर पीड़ित द्वारा लखनऊ स्थित एंटी करप्शन थाने में शिकायत दर्ज कराई गई थी। एंटी करप्शन टीम के अधिकारियों ने मामले को गंभीरता से लेते हुए पीड़ित के साथ मिलकर लखीमपुर के मोहल्ला पटेल नगर की एक सकरी गली में एडीओ पंचायत को पीड़ित से गाड़ी के अंदर बैठकर ₹50000 की रिश्वत लेते रंगे हाथों गिरफ्तार कर लिया। रिश्वतखोर एडीओ पंचायत को पकड़ने के बाद एंटी करप्शन टीम आरोपी को थाना खीरी लेकर पहुंची और भ्रष्ट एडीओ पंचायत के खिलाफ मुकदमा दर्ज कराया है।

.....तो क्या ब्लॉक ईसानगर में तैनात कर्मचारी खेल रहे थे रिश्वत खोरी का खेल

एडीओ पंचायत ईसानगर शिवाशीष शरण श्रीवास्तव की रिश्वत लेते हुए गिरफ्तारी के बाद साफ हो गया है कि विकासखंड ईसानगर में लंबे समय से रिश्वतखोरी का खेल खेला जा रहा था। परिवार रजिस्टर की नकल में 50000 रुपए की रिश्वत मांगना बड़े भ्रष्टाचार की ओर इशारा कर रहा है। सूत्रों की माने तो जहां ब्लॉक कर्मचारी विकास की योजनाओं में ग्राम प्रधानों व ठेकेदारों से निर्धारित कमीशन लेकर योजनाओं को भ्रष्टाचार की भेंट चढ़ा रहे हैं। वहीं सरकार द्वारा विकास के लिए चलाई जा रही योजनाओं से लाभान्वित होने वाली जनता का भी जमकर शोषण किया जा रहा है । एडीओ पंचायत की गिरफ्तारी ने विकास विभाग में फैले भ्रष्टाचार की पोल खोल कर रख दी है।

एडीओ पंचायत के रंगे हाथों पकड़े जाने के बाद विकास विभाग में हड़कंप

विकासखंड ईसानगर में तैनात एडीओ पंचायत शिवाशीष शरण श्रीवास्तव को एंटी करप्शन टीम द्वारा ₹50000 की रिश्वत लेते रंगे हाथों गिरफ्तार करने के बाद विकास विभाग के कर्मचारियों में हड़कंप मच गया। यहां तक की अधिकांश ग्राम विकास अधिकारियों ने जहां अपने फोन स्विच ऑफ कर लिए। वही खंड विकास अधिकारी नीरज दुबे से मीडिया कर्मियों ने जानकारी लेने के लिए फोन से संपर्क करने का प्रयास किया । लेकिन खंड विकास अधिकारी द्वारा कोई फोन रिसीव नहीं किया गया। जिससे स्पष्ट है कि एडीओ पंचायत द्वारा किए जा रहे भ्रष्टाचार से पर्दा उठने के बाद विकास विभाग के अधिकारियों में हड़कंप मचा हुआ है।

विशेष किशोर पुलिस इकाई/मानव तस्करी रोधी इकाई खीरी की हुई मासिक समीक्षा बैठक व प्रशिक्षण

लोकमित्र ब्यूरो

लखीमपुर-खीरी। पुलिस लाईन में पुलिस अधीक्षक के निर्देशन में अपर पुलिस अधीक्षक, पूर्वी/नोडल अधिकारी की अध्यक्षता में SJPU व AHTU की मासिक समीक्षा एवं समन्वय बैठक सम्पन्न हुई । जिसमें महिला एवं बाल सुरक्षा संगठन, उत्तर प्रदेश लखनऊ द्वारा जारी SOP, अनुसंधान एवं थानों पर नियुक्त बाल कल्याण पुलिस अधिकारी/ विवेचक के समक्ष आ रही समस्या, पीड़िता के आवासन, बाल गुमशुदा, बाल श्रम, नशामुक्त आभियान, बाल विवाह, बाल भिक्षावृत्ति की किशोर न्याय अधिनियम 2015 में हुए नवीनतम संशोधन, पोक्सो एक्ट के अभियोग पंजीकृत करने के 24 घण्टे के अन्दर CWC को सूचित करना, पोक्सो के मामले में फार्म ए व बी पुलिस द्वारा भरा जाना, बाल कल्याण अधिकारी के कर्तव्य और दिशा-निर्देश का पालन, जे0जे0एक्ट के अन्तर्गत सामाजिक पृष्ठभूमि, न्यायालय किशोर न्याय बोर्ड में पुलिस अधिकारी रिमाण्ड लेने हेतु सादे वस्त्र में आने, जे0जे0 एक्ट की धारा 94, पोक्सो तथा जुबेनाइल से सम्बन्धित अभियोगों में प्रेस विज्ञप्ति देते समय पीड़िता/बाल अपचारी की फोटो व व्यक्तिगत जानकारी को गोपनीय रखा जाये आदि के सम्बन्ध में विस्तृत रूप से चर्चा की गई ।

उक्त बैठक में D. L. S. A दीपेंद्र कुमार सिंह प्रथम ,जेजेबी अंकिता सिंह ,अपर पुलिस अधीक्षक पूर्वी पवन कुमार गौतम , डिप्टी सीएमओ डॉ0 रामधनी, डीपीओ संजय कुमार निगम, श्रम विभाग के श्रमप्रवर्तन अधिकारी संतोष कुमार त्रिपाठी, अध्यक्ष सीडब्लूसी सुरेंद्र पाल सिंह,थाना AHTU के प्रभारी उ0नि0 राम अवतार ,चाइल्ड लाइंस अंजुमन परवीन , विभिन्न एनजीओ एम ट्रस्ट बचपन बचाओ आंदोलन , मानव सेवा संस्थान, वनस्टॉप सेन्टर , जिला बाल संरक्षण इकाई , RPF/ GRP, थानों के बाल कल्याण अधिकारी/सहायक बाल कल्याण अधिकारी तथा थाना AHTU के कर्मचारीगण उपस्थित रहे ।

सीएमओ व सीएमएस ने किया जिला पुरुष चिकित्सालय एमसीएच विंग ओयल का निरीक्षण

लोकमित्र ब्यूरो

लखीमपुर-खीरी। सीएमओ डॉ संतोष गुप्ता और सीएमएस डॉ आईके रामचंदानी ने संयुक्त रुप से जिला पुरुष चिकित्सालय एमसीएच विंग ओयल का निरीक्षण किया। इस दौरान गार्डों को अपनी यूनिफॉर्म और आई कार्ड के साथ रहने, गेट पर गार्ड की तैनाती के साथ ही सुरक्षा में लगे होमगार्ड को मुख्य मार्ग और इमरजेंसी मार्ग को क्लीन रखने के निर्देश दिए गए। उन्होंने इमरजेंसी और एक्स-रे रूम का का भी निरीक्षण किया।अनुपस्थित मिले कर्मचारी से स्पष्टीकरण मांगा गया है। गुरुवार को सुबह करीब 10:45 पर सीएमओ डॉ संतोष गुप्ता जिला पुरुष चिकित्सालय पहुंचे। यहां पहुंच कर उन्होंने संयुक्त रूप से सीएमएस डॉ आईके रामचंदानी के साथ जिला चिकित्सालय की व्यवस्थाओं का जायजा लिया। निरीक्षण के दौरान गेट पर गार्ड ना मिलने को लेकर उन्होंने गार्ड की तैनाती को लेकर निर्देश दिए। सभी गार्डों को अपनी निर्धारित यूनिफॉर्म और आई कार्ड के साथ रहने के निर्देश दिए। एक्स-रे रूम में एक्स-रे मशीन की स्थिति के बारे में जानकारी प्राप्त की। साफ सफाई की व्यवस्था को देखा। वहीं मुख्य पर गेट के सामने गाड़ियां खड़ी थी जिससे रास्ता बाधित था, इसे लेकर होमगार्ड को निर्देशित किया कि किसी की भी कार मोटरसाइकिल को रास्ते में खड़ा ना होने दें। जिससे मरीजों को किसी प्रकार की समस्या ना हो। गाड़ियों की आवा जाही भी बनी रहे। वहीं अनुपस्थित मिले नौ कर्मचारियों का स्पष्टीकरण स्पष्टीकरण तलब किया गया है। स्पष्टीकरण संतोषजनक न होने पर वेतन रोकने के निर्देश दिए गए हैं।

धौरहरा सांसद रेखा वर्मा के नेतृत्व में कई लोगों ने ज्वाइन की बीजेपी

लोकमित्र ब्यूरो

धौरहरा-खीरी। आपको बताते चले कि लखीमपुर खीरी के धौरहरा सीट से बीजेपी की सांसद रेखा वर्मा की गरिमामय उपस्तिथी में कई लोगो नें बीजेपी को ज्वाइन किया बीजेपी ज्वाइन करने वाले में समाजवादी पार्टी छोड़कर संदीप वर्मा सेक्टर प्रभारी समाजवादी पार्टी के पदाधिकारियो के साथ भारतीय जनता पार्टी में योगी, मोदी जी की विश्वास कर पार्टी में शामिल युवाओं ने भाजपा की नीतियों व सिदाँतों में अपना विश्वास जताते हुए पार्टी की सदस्यता ग्रहण की। सपा छोड़कर भाजपा मे शामिल हुए त्रिलोकी नाथ मिश्रा कृष्ण मुरारी वर्मा,राम सिंह कुशवाहा,राजा राम वर्मा महेश शुक्ला, सुशील मिश्रा, बबलू,गोपाल कृष्ण वर्मा,राजेश तिवारी, आदेश पाल, हीरालाल गौतम, प्रमोद मिश्रा, प्रदीप सिंह कुशवाहा, विक्रांत, श्रीकांत अवस्थी, अनिल कुमार, अविनाश गौतम, फिरोज खान, जीतराम, आदेश, पवन का सांसद रेखा वर्मा ने ने स्वागत किया व उनका आभार व्यक्त करते हुए कहा कि भाजपा परिवार में शामिल हुए सभी युवाओं से उन्हे प्रेरणा मिलेगी व सभी लोग मिलकर पार्टी को और भी मज़बूत कर 2024 के लोकसभा चुनाव में सफलता का परचम लहराएंगे।

दबंग ने गरीब किसान की जबरदस्ती जोती जमीन, जान से मारने की धमकी देते हुए ट्रैक्टर दौड़ाया

लोकमित्र ब्यूरो

निघासन-खीरी। मंगलवार को पचपेडा निवासी मदन लाल की वर्षो पुरानी जमीन को कोलवा फार्म निवासी सतनाम सिंह पुत्र लक्खा सिंह ने जबरजस्ती जोत क़र गन्ना बो दिया पीड़ति ने थाने मे की शिकायत।

मामला मझगई थाना क्षेत्र की ग्रामपंचायत धर्मापुर के कोलवा फार्म का है जहाँ पर पीड़ति किसान का खेत है।पीड़ति किसान ने आरोप लगाते हुए बताया की मेरी जमीन का 1997 मे पट्टा आवंटित हुआ था जिसकी गाटा संख्या 878 रकबा 0.4050 हेक्टेयर है।जो की ग्रामपंचायत धर्मा पुर के कोलवा फार्म मे है जिसमे गन्ने की पेड़ी फसल थीं। जिसको कोलवा फार्म निवासी सतनाम पुत्र लक्खा सिंह ने जबरजस्ती जोत लिया है। पीड़ति को जब खेत जुतने की जानकरी मिली तो पीड़ति आनन फानन मे मौके पर अपने खेत पहुंचा

तो देखा की सतनाम सिंह अपने निजी ट्रेक्टर से खेत जोत रहा है पीड़ति के विरोध करने पर दबंग ने भद्दी भद्दी गालिया देते हुए जान से मार देने की धमकी दी और ट्रेक्टर को आगे बढ़ा दिया पीड़ति वहा से जैसे तैसे करके अपनी जान बचा क़र भागा और मझगई थाने मे दबंग के खिलाफ लिखित तहरीर देकर न्यायोचित कार्यवाही की माँग की है।

हर्षोल्लास के साथ मनाया गया राजकीय महाविद्यालय का वार्षिकोत्सव

लोकमित्र संवाददाता

बेलरायां-खीरी। महाराजा बिजली पासी राजकीय महाविद्यालय का वार्षिकोत्सव स्पंदन 2024 दिनांक 21 मार्च 2024 को महाविद्यालय में अत्यंत हर्षोल्लास के साथ मनाया गया। देश के जाने माने फैशन डिज़ाइनर मनीष त्रिपाठी जिन्होंने भगवान श्री राम लला सरकार के वस्त्रों की रचना की है एवं वर्तमान में कौशल विकास एवं उद्यमिता मंत्रालय, भारत सर्कार के अंतर्गत राष्ट्रीय कौशल विकास निगम के सेक्टर कौशल परिषद् में सलाहकार हैं , ने मुख्य अतिथि के रूप में कार्यक्रम का उदघाटन किया।

कार्यक्रम का शुभारम्भ दीप प्रज्ज्वलन एवं प्राचार्या प्रोफ़ेसर सुमन गुप्ता के द्वारा मुख्य अतिथि के स्वागत से हुआ। उक्त कार्यक्रम में महाविद्यालय की समारोहका डॉ सनोबर हैदर ने महाविद्यालय की सत्र 2023 -24 की वार्षिक आख्या प्रस्तुत की एवं तत्पश्चात महाविद्यालय के छात्र छात्रों के द्वारा मनमोहक सांस्कृतिक कार्यक्रमों की प्रस्तुति की , जिनमें रामायण सार , भारतीय स्वतंत्रता संग्राम एवं भारत के विभिन्न पर्व तथा बॉलीवुड में श्वेत श्याम से रंगीन चलचित्रों तक का सफर नृत्य के माध्यम से प्रदर्शित किया गया। इस अवसर पर मुख्य अतिथि द्वारा महाविद्यालय के विशिष्ट उपलब्धि प्राप्त मेधावी छात्र छात्रों जिन्हने विभिन्न प्रतियोगी परीक्षाओं में सफलता प्राप्त की थी , को सम्मानित किया गया। इस अवसर पर महाविद्यालय के वरिष्ठ प्रवक्ता डॉ मोहम्मद तारिक एवं डॉ रश्मि यादव का अलंकरण भी किया गया।

कार्यक्रम का संचालन डॉ श्वेता मिश्रा एवं डॉ राघवेंद्र मिश्रा के द्वारा किया गया। इस अवसर पर महाविद्यालय के सभी प्रवक्ता एवं कर्मचारीगण उपस्थित रहे।

पीड़ित माँ थाने के चक्कर लगाने पर मजबूर, पुलिस के हाथ खाली

गोण्डा। जिले के सिविल लाइन पुलिस चौकी क्षेत्र के अन्तर्गत हाउसिंग कालोनी निवासी सोलह वर्षीय एक किशोर के बीते नौ मार्च को लापता हो जाने के संबंध में थाने में दर्ज करायी गई गुमशुदगी के बावजूद पुलिस कोई कार्यवाही नहीं कर रही है,जिससे पीड़ित माँ काफी हैरान व परेशान होकर अपने पुत्र की बरामदगी के लिए थाने के चक्कर लगाने पर मजबूर है। पीड़ित महिला किसमती पत्नी नागेन्द्र प्रसाद निवासिनी हाउसिंग कालोनी, मकान नम्बर 16, सिविल लाइन पुलिस चौकी के बगल जनपद गोंडा ने बताया कि उसके पति नागेन्द्र प्रसाद आयुक्त आवास गोरखपुर में कार्यरत हैं। महिला घर पर अकेले ही निवास करती है। उसका पुत्र यश कुमार आयु लगभग 16 वर्ष पुत्र नागेन्द्र प्रसाद जो दिनांक 09.03.2024 को सायं 7 बजे कालोनी से निकला था और कहीं गायब हो गया है। कई जगह पर उसने पता किया लेकिन कही भी नहीं मिला।

अलग-अलग धाराओं में पाँच वारंटी अभियुक्त चढ़े पुलिस के हत्थे

लोकमित्र संवाददाता

पढुआ-खीरी। शातिर वारंटी अभियुक्तगणों को मुखबिर की सूचना पर दबिश के दौरान उनके घरों से धर दबोचा गया जबकि अभियुक्त गणों का अपराधिक इतिहास रहा चलिए आपको बता दें की पुलिस अधीक्षक गणेश प्रसाद साहा के कुशल निर्देशन एवं अपर पुलिस अधीक्षक पूर्वी खीरी व क्षेत्राधिकारी प्रवीण कुमार के निकट पर्यवेक्षण में जनपद खीरी में अपराध की रोकथाम व वारंटी वांछित हेतु चलाए जा रहे अभियान के तहत थाना पढुआ प्रभारी निरीक्षक हरिकेश राय के कुशल मार्गदर्शन में पुलिस बल द्वारा वारण्टी अभियुक्तगण भिल्लर पुत्र संकटा निवासी पठाननपुरवा को धारा 401 भादवि थाना निघासन खीरी तारीख पेशी व धारा 457,380 व 411 भादवि तारीख पेशी जो की न्यायालय द्वारा निर्गत है साथ ही असलम पुत्र अय्यूब निवासी पठाननपुरवा यूपीजी एक्ट थाना निघासन खीरी तारीख पेशी व वाद संख्या 2226/18 धारा 399/402 भादवि तारीख पेशी जो की न्यायालय द्वारा निर्गत है साथ ही चुन्ने पुत्र रघुवीर निवासी दरेरी को धारा 60(2) आबकारी एक्ट थाना निघासन खीरी तारीख पेशी जो की न्यायालय द्वारा निर्गत है इसी क्रम में इसरार पुत्र ताजिर निवासी पठाननपुरवा को धारा 147,148,149 व 307 में थाना निघासन तारीख पेशी जो की न्यायालय द्वारा निर्गत है व गुल्ले पुत्र मल्ले निवासी दरेरी थाना निघासन अपराध संख्या 60/11 धारा 60(2) आबकारी अधिनियम थाना निघासन तारीख पेशी जो की न्यायालय द्वारा निर्गत है साथ ही अभियुक्तगणों को उनके घरों पर दबिश देकर गिरफ्तार किया गया साथ ही नियमानुसार विधिक कार्यवाही कर न्यायिक अभिरक्षा में भेजा गया गिरफ्तार करने वाली पुलिस टीम उप निरीक्षक अभिषेक सिंह, हेड कांस्टेबल मोहम्मद अली, अरूण गिरि, कांस्टेबल संजय कुमार, कृष्ण कुमार,अखिलेश कुमार थाना पढुआ आदि मौजूद रहे।

> अपराधियों को किसी भी हाल में बक्शा नही जायेगा अपराधी महिला हो या पुरुष सख्त कार्यवाही की जायेगी जनता की सेवा करना ही मेरा प्रथम कर्तव्य है
> -इंस्पेक्टर हरिकेश राय

समूह शखी के स्थान पर उनके पति करते काम काज, इण्डियन बैंक ईसानगर का प्रकरण

लोकमित्र संवाददाता

धौरहरा-खीरी। तहसील क्षेत्र के कस्बा ईसानगर में इण्डियन बैक में कार्यरत समूह शखी के स्थान पर मेनेजर की मिलीभगत से उनके पतियो द्वारा सरकारी काम करने का फोटो मीडिया के हाथ लगा है।

क्षेत्र में ईसानगर कस्बे में इण्डियन बैक मैनेजर संदीप चौधरी की मिलीभगत से बैंक में कार्यरत समूह शखी अनीता देवी व सौम्या द्वारा घर में बैढकर अपने पतियों क्रमशः रामहेतु व पवन द्वारा बैक परिसर में बैढकर सरकारी कामकाज निपटाने का फोटो मीडिया के हाथ लगा है। बताया जाता है कि इस प्रकार का गोरखधंधा बैक मैनेजर की शह से काफी समय से जारी है।

राष्ट्रीय अविष्कार अभियान में भ्रमण हेतु बच्चे रवाना, एस डी आई ने बस को दिखाई झण्डी

लोकमित्र संवाददाता

धौरहरा-खीरी। राष्ट्रीय आविष्कार अभियान के अंतर्गत विकास खण्ड धौरहरा के परिषदीय विद्यालयों के सत्र 2023 -24 में अध्यनरत कक्षा 6 ,7 व 8 के छात्र-छात्राओं को आंचलिक विज्ञान केंद्र एवं तारा मण्डल लखनऊ के शैक्षिक भ्रमण हेतु खंण्ड शिक्षा अधिकारी धौरहरा ने बी आर सी परिसर से बस को हरी झण्डी दिखाकर रवाना किया।

बी आर सी परिसर में आयोजित कार्यक्रम में खण्ड शिक्षा अधिकारी आशीष कुमार पाण्डेय द्वारा धौरहरा विकास खंण्ड अन्तर्गत परिषदीय विद्यालयों के बच्चों में वैज्ञानिक दृष्टिकोण उत्पन्न कराने के लिए उत्तर प्रदेश बेसिक शिक्षा परिषद के द्वारा प्रत्येक वर्ष शैक्षिक भ्रमण आयोजन किया जाता है।शैक्षिक भ्रमण में प्रतिभाग करने वाले बच्चे सबसे पहले विद्यालय स्तर पर राष्ट्रीय आविष्कार अभियान क्विज प्रतियोगिता में चयनित किए जाते हैं।उसके उपरांत बीआरसी स्तर पर राष्ट्रीय अभियान क्विज परीक्षा आयोजित कराई जाती है। जिसमें चयनित बच्चों को जिले स्तर पर विज्ञान के नवाचारों का मॉडल प्रदर्शन करना होता है।जिले स्तर पर चयनित प्रतिभागियों को मंडल और राष्ट्र स्तर पर भी अपनी प्रतिभा दिखाने का अवसर प्राप्त करते हैं।

आंचलिक विज्ञान केंद्र लखनऊ में शैक्षिक भ्रमण के दौरान एआरपी राम मिलन भार्गव एवं नीरज कुमार त्रिपाठी के मार्गदर्शन में बच्चों ने वायुदाब, आर्किमिडीज का सिद्धांत, गुरुत्वाकर्षण का सिद्धांत, मानव मस्तिष्क की संरचना,अनुवांशिकता का नियम,बल का प्रयोग,3D फिल्म ,3D हाउस,पेंडुलम एवं दोलन गति, तारा मण्डल एवं ज्वार भाटा से संबंधित क्रिया-कलापों को बच्चों ने देखकर समझकर विकसित की। समस्त क्रियाकलापों को देखकर बच्चों में काफी उत्साह दिखा।बच्चों के द्वारा पूछे गए प्रश्नों और जिज्ञासाओं को शिक्षकों ने सैद्धांतिक रूप से समझाया भी।

इस अवसर पर शिव वचन राम मौर्य, कुलदीप, अरुण कनौजिया, नीटू, हनुमान कुशवाहा, कुमुद काण्डपाल,आनंद गुप्ता, शिखा श्रीवास्तव, सविता वर्मा, विकास वर्मा, सन्त कुमार आदि शिक्षक बच्चों के शैक्षिक भ्रमण में सहयोग हेतु उपस्थित रहे।

पोषण पखवारे में विधायक ने किया प्रतिभाग, मोहल्ला सरोजनी केन्द्र पर आयोजित किया गया कार्यक्रम

लोकमित्र संवाददाता

धौरहरा-खीरी। विकास खंण्ड धौरहरा में बाल विकास परियोजना कार्यालय में कार्यरत आंगनवाड़ी कार्यकर्ती द्वारा अपने केन्द्र पर पोषण पखवारे का आयोजन किया गया जिसमें मुख्य अतिथि विधायक धौरहरा रहे।

विकास खंण्ड धौरहरा के परिसर में बाल विकास परियोजना कार्यालय से प्राप्त निर्देश पर नगर पंचायत धौरहरा के मोहल्ला सरोजनी नगर में कार्यरत आंगनवाड़ी कार्यकर्ती रेखा रानी द्वारा अपने केन्द्र में पढ़ने वाले बच्चों के साथ पोषण पोटली आदि वितरित किया इस दौरान धौरहरा विधायक ने कहा कि सरकार द्वारा गरीबी निवारण उन्मूलन अभियान के तहत गर्भवती,स्तन पान कराने वाली महिलाओं किशोरियों 6 वर्ष से कम उम्र के बच्चों में प्राथमिक व प्रारम्भिक शिक्षा के लिए जागरूक करने के लिए ऐसे कार्यक्रम होते हैं।

ज्ञात हो धौरहरा विकास खंण्ड में 160 आंगनबाड़ी केंद्र है।शाशन द्वारा आंगनवाड़ी केन्द्रों पर पढ़ने वाले बच्चों को हाट कुक योजना के तहत पका पकाया भोजन देने का प्रावधान है। सूत्रों के मुताबिक 10% केन्द्रो के आलावा ज्यादा तर सेंटर बंद रहते हैं।

अखिलेश यादव बोले- भाजपा ने चंदे की वसूली कर ली है इसलिए विपक्षी पार्टियों के अकाउंट सीज किए जा रहे

लोकमित्र ब्यूरो

लखनऊ। सपा अध्यक्ष अखिलेश यादव ने कहा कि भाजपा के लोगों ने चंदा वसूल लिया है इसलिए विपक्षी पार्टियों के अकाउंट सीज किए जा रहे हैं। उन्होंने कहा कि दूसरे दलों को चंदा मिला है जबकि भाजपा ने वसूला है। भाजपा ने तो वैक्सीन बनाने वालों से भी चंदा वसूला है। अखिलेश यादव बृहस्पतिवार को मीडिया को संबोधित कर रहे थे। बृहस्पतिवार को बड़ी संख्या में अपना दल (एस), एआईएमआईएम और भाजपा के नेता व समर्थक सपा में शामिल हो गए।

अखिलेश यादव ने नेताओं व समर्थकों से कहा कि सावधान रहिए। मतदान तो करिए ही बूथ की भी रक्षा कीजिए। भाजपा हारेगी तो संविधान और किसान बचेंगे। युवाओं को

नौकरी मिलेगी।

अपना दल कमेरावादी से गठबंधन नहीं

अपना दल कमेरावादी द्वारा बुधवार को कौशांबी, फूलपुर और मिर्जापुर सीट से चुनाव लड़ने की घोषणा पर अखिलेश यादव ने कहा कि सपा व अपना दल कमेरावादी का गठबंधन 2022 के विधानसभा चुनाव में था। 2024 के लिए हमारा कोई गठबंधन नहीं है। सपा ने भी मिर्जापुर सीट से प्रत्याशी उतार दिया है।

लोकसभा चुनाव 2024 के लिए लोकदल के राष्ट्रीय अध्यक्ष सुनील सिंह ने सपा को समर्थन दिया है। उन्होंने कहा कि 2024 का चुनाव लोकतंत्र बचाने का चुनाव है। देश विषम परिस्थिति से जूझ रहा है। राष्ट्रीय लोक दल डुप्लीकेट पार्टी है। लोक दल का गठन चरण सिंह ने किया था। लोकदल से मिलती जुलती पार्टी अजीत सिंह ने बनाई। उनकी जीरो सीट हो गई थी।

उन्होंने कहा कि अखिलेश यादव ने उनकी पार्टी को आठ सीटों पर विजय दिलाई और उन्हें (जयंत चौधरी) राज्यसभा भेजा। अब वो चरण सिंह की छवि प्रधानमंत्री नरेंद्र मोदी में देखने की बात कर रहे हैं। भाजपा राम को आधार बनाकर चुनाव जीतने का ख्वाब देख रही है। अगर जीत गई तो किसान कुचला जाएगा। किसानों को 500 रुपये की खैरात नहीं चाहिए।

यूपी में दरका इंडिया गठबंधन : अखिलेश यादव ने कहा– अपना दल कमेरावादी से 2022 में गठबंधन था, 2024 में नहीं

लोकमित्र ब्यूरो

लखनऊ। सपा मुखिया अखिलेश यादव ने अपना दल (कमेरावादी) से 2024 के लोकसभा चुनाव को लेकर किसी तरह का गठबंधन न होने का एलान किया है। अखिलेश ने कृष्णा पटेल की अगुवाई वाले अपना दल (कमेरावादी) द्वारा प्रदेश की तीन सीटों पर प्रत्याशी उतारने की घोषणा के एक दिन बाद अपना रुख साफ किया। इससे पहले समाजवादी गठबंधन से ओमप्रकाश राजभर की सुभासपा और जयंत चौधरी का राष्ट्रीय लोक दल बाहर हो चुका है। भाजपा छोड़ सपा में आए स्वामी प्रसाद मौर्य

भी अपना अलग दल बना चुके हैं। चुनाव के बीच इंडिया गठबंधन में समाजवादी पार्टी के साथ रही अपना दल कमेरावादी के साथ गठबंधन टूट गया है। बृहस्पतिवार को इसका एलान खुद सपा प्रमुख अखिलेश यादव ने किया। अपना दल कमेरावादी और सपा के गठबंधन को लेकर पूछे गए सवाल के जवाब में अखिलेश यादव ने कहा कि वर्ष 2022 में गठबंधन था, 2024 में नहीं है। अब हम काफी आगे निकल चुके हैं। बाकी आप लोग समझदार हैं। बताते चलें अपना दल कमेरावादी की नेता कृष्णा पटेल सपा से सीट पर बात न बनने पर बुधवार को मिर्जापुर सहित तीन सीटों पर प्रत्याशी उतारने की घोषणा की थी। इसके कुछ ही देर बाद सपा ने मिर्जापुर सीट पर प्रत्याशी का एलान कर दिया था। इससे गठबंधन के बीच अनबन सार्वजनिक हो गई थी। बृहस्पतिवार को अखिलेश यादव ने गठबंधन न होने का एलान कर दिया।

माफिया मुख्तार ने अदालत में लगाई गुहार– जेल में दिया जा रहा जहर, कभी भी हो सकती है मृत्यु

लोकमित्र ब्यूरो

बाराबंकी। बांदा जेल में बंद माफिया मुख्तार अंसारी ने जेल के खाने में जहर देने का आरोप लगाया है। उसने कहा है कि इससे उसकी तबीयत काफी गंभीर हो गई है और ऐसा लगता है कि कभी भी मृत्यु हो सकती है। मुख्तार अंसारी ने इसे बड़ा षड्यंत्र बताते हुए अदालत से इलाज करवाने की गुहार लगाई है। बृहस्पतिवार को बाराबंकी की एमपी एमएलए कोर्ट में गैंगस्टर मामले की पेशी के दौरान मुख्तार अंसारी के वकील ने उसका प्रार्थना पत्र अदालत को सौंपा।

एंबुलेंस प्रकरण के बाद बाराबंकी की शहर कोतवाली में मुख्तार अंसारी समेत 12 पर दर्ज गैंगस्टर के मामले की सुनवाई चल रही है। बृहस्पतिवार को एमपीएमएलए कोर्ट के न्यायाधीश कमलकांत श्रीवास्तव के समक्ष मुख्तार अंसारी को बांदा जेल से वीडियो कॉन्फ्रेंसिंग से पेश किया गया। जबकि जफर उर्फ चंदा संतकबीरनगर नगर और अफरोज उर्फ चुन्नू गाज़ीपुर जेल से हाजिर हुए। इस दौरान हुई सुनवाई में किसी भी गवाह की उपस्थिति नहीं हुई लेकिन अदालत में मुख्तार अंसारी के वकील ने अदालत को उसका प्रार्थना पत्र सौंपा।

पत्र में मुख्तार अंसारी ने कहा है कि बीते 19 मार्च को बांदा जेल में उसको जो भोजन उपलब्ध कराया गया उसमें जहर था। इसके सेवन से वह गंभीर रूप से बीमार हो गया। उसके हाथ पैरों में और शरीर के सभी नसों में दर्द हो रहा है। हाथ पांव ठंडे हो रहे हैं। घबराहट हो रही है। ऐसा लगता है कि कभी भी मृत्यु हो सकती है। मुख्तार ने अदालत को यह भी बताया है कि 40 दिन पहले भी उसके खाने में धीमा जहर दिया गया। इसलिए जेल में जो स्टाफ उसका खाना बनाने में बाद चखकर उसे देता है वह भी बीमार पड़ गया और उसका इलाज कराया गया फिलहाल गैंगस्टर के मामले की सुनवाई करते हुए अदालत ने अगली पेशी के लिए के 29 मार्च की तारीख तय की है।

चौराहे पर एआरटीओ का ताबड़तोड़ चेकिंग अभियान

लखनऊ। लखनऊ के ट्रांस गोमती एरिया के पॉलीटेक्निक और कमता चौराहे के आसपास दोपहर के समय उस समय अफरा-तफरी मच गई जब एआरटीओ प्रवर्तन अमित राजन राय अपनी टीम के साथ वहां पर अनधिकृत वाहनों के संचालन को लेकर चेकिंग अभियान करने पहुंच गये। इस दौरान उनकी अगुवाई में बीते एक माह में कुल ऐसे 33 निजी वाहन पकड़े गये जोकि कहीं न कहीं कॉमर्शियल रूप से सड़कों पर दौड़ते नजर आये। ऐसे में उनकी टीम ने सुल्तानपुर रोड स्थित अहिमा मऊ और एयरपोर्ट पर संचालित होने वाले अनधिकृत वाहनों को पकड़कर कार्रवाई की।

आचार संहिता लगने के बाद 67 .46 करोड़ रुपये किए गए सीज, चप्पे चप्पे की जांच के लिए 2254 चेक पोस्ट

लोकमित्र ब्यूरो

लखनऊ। प्रदेश में चुनाव आचार संहिता लगने के बाद 20 मार्च तक 67.46 करोड़ रुपये कैश जब्त किया गया। चुनाव आयोग ने आदर्श आचार संहिता के अनुपालन में सार्वजनिक एवं निजी स्थानों से कुल 24.59 लाख से ज्यादा प्रचार-प्रसार सामग्री हटाई गई। सघन जांच के लिए 508 अंतर्राज्यीय चेक पोस्ट और 1746 चेक पोस्ट राज्य के भीतर सक्रिय हैं। इसके अलावा प्रदेश स्तर पर 1904 उड़न दस्ते और प्रवर्तन एजेन्सियों के 732 दल निगरानी कर रहे हैं। प्रदेश के मुख्य निर्वाचन अधिकारी नवदीप रिणवा ने ये जानकारी दी।

मुख्य निर्वाचन अधिकारी के मुताबिक 20 मार्च को बाराबंकी की जैदपुर विधानसभा क्षेत्र में 61 लाख रुपये की 305 ग्राम ड्रग पकड़ी गई। 20 मार्च तक 2,54,758 लाइसेंसी शस्त्र जमा कराये गए। अपराधियों के 279 लाइसेंसी शस्त्र जब्त किए गए। 3,420 लाइसेंसी शस्त्र निरस्त कर जमा कराए गए। सीआरपीसी के तहत 5,18,471 लोग पाबन्द किए गए।

पुलिस विभाग द्वारा 1004 बिना लाइसेंसी अवैध शस्त्र, 1007 कारतूस, चार किलो विस्फोटक व 70 बम बरामद, अवैध शस्त्र बनाने वाले 174 केन्द्र सीज किए गए। प्रदेश स्तर पर 1904 उड़न दस्ते और प्रवर्तन एजेंसियों के 732 दल निगरानी कर रहे हैं। उन्होंने बताया कि वाहनों के दुरुपयोग पर 136 और लाउडस्पीकर के दुरुपयोग पर 373 कार्यवाही की गयी। गैर कानूनी सभा, भाषण एवं अन्य मामलों में पांच एफआईआर दर्ज की गईं। मुख्य निर्वाचन अधिकारी ने बताया कि आदर्श आचार संहिता के प्रभावी अनुपालन में पुलिस, आयकर, आबकारी एवं नार्कोटिक्स व अन्य विभागों द्वारा कार्यवाही की जा रही है। अवैध शस्त्र बनाने वाले 174 केन्द्रों पर पुलिस ने छापा मारकर 34 केन्द्र सीज किए।

स्वत्रंत बाजपेयी बने राष्ट्रीय बजरंग दल अवध प्रान्त का प्रदेश अध्यक्ष

प्रयागराज। अन्तर्राष्ट्रीय हिन्दू परिषद संस्थापक एवं अन्तर्राष्ट्रीय अध्यक्ष डाक्टर प्रवीण तोगड़िया की सहमति से स्वत्रंत बाजपेयी को अन्तर्राष्ट्रीय हिन्दू परिषद युवा मंच का राष्ट्रीय बजरंग दल अवध प्रदेश का प्रदेश अध्यक्ष नामित किया गया है। जिससे उनके चाहने वालों में खुशी की लहर है।

एप के माध्यम से आचार संहिता के उल्लघंन की शिकायत कर सकते है

लोकमित्र ब्यूरो

बाराबंकी। उत्तर प्रदेश के मुख्य निर्वाचन अधिकारी श्री नवदीप रिणवा ने बताया कि सी-विजिल एप के माध्यम से आम नागरिक आदर्श चुनाव आचार संहिता के उल्लघंन की शिकायत कर सकता है। इसके लिए अपने एन्ड्रावयड या आईफोन मोबाइल के प्ले स्टोर या एप स्टोर से सी-विजिल एप डाउनलोड कर आदर्श चुनाव आचार संहिता के उल्लघंन की शिकायत, लाइव फोटो अथवा लाइव वीडियो अपलोड कर शिकायत की जा सकती है। उन्होंने बताया कि आदर्श चुनाव आचार संहिता के उल्लघंन होने पर सी-विजिल एप में अपने मोबाइल नम्बर से लॉगिन करके नागरिक अपने शिकायत की सतत निगरानी भी कर सकता है। उन्होंने बताया कि सी-विजिल एप पर शिकायत करने हेतु नाम व मोबाइल नम्बर की कोई

बाध्यता नहीं है, परन्तु अगर शिकायतकर्ता द्वारा अपना नाम व मोबाइल नम्बर दिया जाता है तो शिकायतकर्ता एप के माध्यम से अपनी शिकायत की निगरानी कर सकता है।

मुख्य निर्वाचन अधिकारी ने बताया कि जनपद में शिकायत निस्तारण की नियत समयावधि 100 मिनट है। शिकायत दर्ज होने पर सम्बन्धित रिटर्निंग आफिसर द्वारा अपने नजदीक के उड़नदस्ता टीम (एफएसटी) को शिकायत स्थल पर भेजा जाता है। शिकायत स्थल पर पहुँच कर शिकायत को निर्धारित करके सम्बन्धित रिटर्निंग आफिसर के पोर्टल पर अग्रसारित किया जाता है तथा सम्बन्धित रिटर्निंग आफिसर द्वारा शिकायत के निस्तारण के क्रम में निर्णय लिया जाता है। मुख्य निर्वाचन अधिकारी ने बताया कि लोक सभा सामान्य निर्वाचन-2024 में सी-विजिल नागरिक एप के तहत उत्तर प्रदेश राज्य में चुनाव की घोषणा होने के पश्चात 21 मार्च तक कुल 194 शिकायतें दर्ज हुई है। इनमें से 100 शिकायतें सही पायी गयी है एवं 94 शिकायतें गलत पायी गयी है। अभी तक पूरे उत्तर प्रदेश में शिकायतों के निस्तारण का औसत समय 98 मिनट है, जो कि नियत समयावधि 100 मिनट से कम है। मुख्य निर्वाचन अधिकारी ने बताया कि आम तौर पर सी-विजिल एप में धनराशि वितरण, गिफ्ट / कूपन वितरण, शराब वितरण आदि शिकायतों के अतिरिक्त बिना अनुमति पोस्टर, बैनर लगाना, बिना अनुमति बैठक करना, बिना अनुमति के प्रचार में गाड़ी लगाना, धार्मिक तथा उन्मादी भाषणबाजी करने सम्बन्धी परिवाद अंकित किये जाते है।

अवैध शराब अड्डों पर चला आबकारी टीम का हथौड़ा

लखनऊ। अवैध मदिरा के निर्माण, बिक्री और तस्करी पर अंकुश लगाने हेतु चलाये जा रहे विशेष प्रवर्तन अभियान के अंतर्गत आज दिनाँक 21.03.2024 को संयुक्त आबकारी आयुक्त लखनऊ महोदय, उप आबकारी आयुक्त लखनऊ , जिला आबकारी अधिकारी लखनऊ के निर्देशन में आबकारी निरीक्षक क्षेत्र - 4 मयस्टॉफ थाना माल अंतर्गत ग्राम बा जा र गाँ व , वी र पु र , ना रू खेड़ा,रामनगर में आम के बागों,खेतों सहित संदिग्ध स्थानों पर दबिश और छापेमारी की गई। दौरान दबिश मौक़े से किसी प्रकार की अवैध मदिरा या लहन की बरामदगी नहीं हुई। क्षेत्र में प्रवर्तन कार्य आगे भी जारी रहेगा।

यूपी डीजीपी का आदेश : होली– रमजान में ना हो आदर्श आचार संहिता का उल्लंघन, अवैध शराब पर रखें निगरानी

लोकमित्र ब्यूरो

लखनऊ। डीजीपी प्रशांत कुमार ने होली के दृष्टिगत मातहतों को अतिरिक्त सतर्कता बरतने के निर्देश दिए हैं। उन्होंने कहा कि होली और रमजान के कार्यक्रमों के दौरान लोकसभा चुनाव की आदर्श आचार संहिता का उल्लंघन न हो। अस्पतालों को अलर्ट पर रखा जाए, जहां आकस्मिक सेवाएं दिन-रात सुचारू रहें। इसी तरह 108 एंबुलेंस सेवा को भी अलर्ट पर रखा जाए। मोबाइल एंबुलेंस की व्यवस्था भी आवश्कतानुसार की जाए।

डीजीपी की ओर से जारी निर्देशों में कहा गया कि आबकारी विभाग और स्थानीय मजिस्ट्रेट के साथ समन्वय करके अवैध शराब पर पूरी तरह अंकुश लगाया जाए। दंगा निरोधक उपकरणों की उपलब्धता सुनिश्चित की जाए। पुलिस अधिकारी पीएसी के साथ ज्यादा से ज्यादा फुट पेट्रोलिंग करें।

सीसीटीवी और ड्रोन कैमरों के

जरिए गहन निगरानी की जाए। धर्मगुरूओं, कार्यक्रम एवं जुलूस के आयोजकों, शांति समितियों आदि के साथ वरिष्ठ अधिकारी तथा मजिस्ट्रेट वार्ता कर लें। त्योहारों से संबंधित समस्याओं का तत्काल निस्तारण कराया जाए। किसी नई परंपरा की अनुमति न दी जाए। बीते वर्षों में होलिका दहन एवं रंगोत्सव आदि के दौरान हुये विवाद आदि की सूची बनाकर उनका भी निस्तारण करा लिया जाए।

होली जुलूस के मार्गो पर अधिक से अधिक पुलिस बल के साथ वरिष्ठ अधिकारी पूर्व से फ्लैग मार्च व एरिया डॉमिनेशन की कार्यवाही कर लें। जुलूसों में बाक्स फार्मेट डिप्लायमेंट व संवेदनशील स्थानों पर रूफ टॉप ड्यूटी लगायी जाए। अभिसूचना तंत्र और सोशल मीडिया सेल को सक्रिय रखते हुए हर छोटी से छोटी घटना पर तत्काल रिस्पांस किया जाए। महिलाओं की सुरक्षा के लिए महिला पुलिस बल तथा सादे वस्त्रों में पुलिसकर्मियों की ड्यूटी लगाई जाए।

शव को मुखाग्नि दे रहे थे लोग, धुएं से उड़ी मधुमक्खियों ने दर्जनों को काटा, 18 हुए जख्मी, एक की मौत

लोकमित्र ब्यूरो

अमेठी। शहीद स्मारक भाले सुल्तान थाना क्षेत्र में अंतिम संस्कार में शामिल होने गए लोगों पर मधुमक्खियों ने हमला कर दिया। हमले से वहां भगदड़ मच गई। मधुमक्खियों के हमले में भाई का अंतिम संस्कार करने गए युवक सहित 18 लोग जख्मी हो गए। उनका निजी चिकित्सकों के यहां इलाज कराया गया। इलाज के दौरान भाई का अंतिम संस्कार करने गए युवक की मौत हो गई। मृतक के शव को पुलिस ने पोस्टमार्टम के लिए भेजा है।

शहीद स्मारक भाले सुल्तान इलाके के गुरुगंज मजरे टांडा निवासी ओम प्रकाश यादव (50) की बीमारी के चलते बुधवार को मौत हो गई थी। शाम को परिवार के लोग व रिश्तेदार अंतिम संस्कार करने गांव के बाहर बाग के पास पहुंचे थे। मृतक ओम प्रकाश के शव को जब उनके बेटे निखिल ने मुखाग्नि दी तो उससे निकले धुएं से पड़ोस की बाग में आम व पीपल पेड़ पर लगी मधुमक्खियां उड़ने लगीं। मधुमक्खियों के झुंड ने अंतिम संस्कार में शामिल लोगों पर हमला कर दिया। हमले से वहां भगदड़ मच गई। लोग बचने के लिए इधर उधर भाग खड़े हुए।

इस बीच मुखाग्नि दे रहे मृतक के बेटे निखिल यादव को भी मधुमक्खियों ने काटना शुरू किया। यह देखकर मृतक ओम प्रकाश का भाई गयानाथ (38) अपने भतीजे निखिल को बचाने पहुंचा तो उसे भी मधुमक्खियों ने बुरी तरह नोच डाला। घटना के बाद किसी तरह अंतिम संस्कार किया गया। उसके बाद जख्मी लोगों ने अपना निजी चिकित्सकों के यहां इलाज कराया। गयानाथ को प्राइवेट चिकित्सक के यहां ले जाया गया। उपचार के बाद उसे घर भेज दिया गया। जहां बृहस्पतिवार को उसकी मौत हो गई। पुलिस ने उसके शव का पोस्टमार्टम कराया है।

ये लोग हुए जख्मी

मधुमक्खियों के हमले में लालबहादुर, राकेश, संजीवन, राजू, नंदकुमार, अजय, रामनरायन, जगदीश, रामकेवल, राममिलन, त्रिभुवन, गुड्डू, राजनारायण, राजकुमार, जीत बहादुर, रामकुमार, मनीष आदि घायल हुए हैं।

सात माह में परिवार के चार लोगों की गईं जानें

मधुमिक्खयों के हमले से मृतक हुए गयानाथ के परिवार से सात माह के भीतर चार लोगों की मौतें हुई हैं। ग्रामीणों के मुताबिक चार सितंबर 23 को गयानाथ की मां सरस्वती की ट्रेन से कटकर मौत हो गई थी। उसके बाद अब से करीब 22 दिन पूर्व 26 फरवरी को उसके पिता कालीदीन की बीमार के कारण जान चली गई थी। बुधवार को उसके बड़े भाई ओम प्रकाश भी बीमारी के कारण चल बसे। अब जब वह भाई के अंतिम संस्कार में पहुंचा तो मधुमिक्खयों के हमले से उसकी भी जान चली गई।

होली में घर वापसी : रेगुलर ट्रेनें फुल, तत्काल और स्पेशल गाड़ियों के भरोसे यात्रा, दोगुना हुआ फ्लाइट का किराया

लोकमित्र ब्यूरो

लखनऊ। होली पर लखनऊ से दिल्ली व मुम्बई जाने वाले यात्रियों को तत्काल कोटे की सीटों का सहारा है। रेगुलर ट्रेनों में सीटें फुल हैं। वेटिंग चल रही है। स्पेशल में सीटें खाली हैं, पर किराया महंगा है। ऐसे में तत्काल की 52 सौ सीटों पर वेटिंग के 32 हजार पैसेंजरों की निगाहें लगी हुई हैं। दूसरी ओर विमानों का किराया भी बढ़ना शुरू हो गया है।

25 मार्च को होली का पर्व मनाया जाना है। ऐसे में लखनऊ से दिल्ली व मुम्बई रूट पर लौटने वाले पैसेंजरों की भीड़ भी प्रतिवर्ष रहती है। लिहाजा यात्रियों ने वापसी के लिए टिकट बुक कराने शुरू कर दिए हैं। यही वजह है कि लखनऊ से दिल्ली जाने वाली रेगुलर ट्रेनों में वेटिंग बढ़ने लगी है। 22, 23 व 24 मार्च को लखनऊ से दिल्ली जाने वाली लखनऊ मेल की स्लीपर में 49, 50, 90 व थर्ड एसी में 33, 22, 47 वेटिंग है। अयोध्या एक्सप्रेस की

स्लीपर में 81, 82, 27 व थर्ड एसी में 25, 18, आठ, एसी एक्सप्रेस की थर्ड एसी में 13, 13, 82 व सेकेंड एसी में 25, 11, 10 तथा अमृत भारत एक्सप्रेस की स्लीपर में 52, 53, 74 वेटिंग चल रही है। इसी क्रम में शताब्दी एक्सप्रेस की चेयरकार में 22 व 23 को क्रमशः 23, 35 एवं 19, 14 वेटिंग चल रही है।

वंदे भारत फुल, महंगे किराए से तेजस खाली

22, 23 व 24 मार्च को वंदे भारत एक्सप्रेस में लखनऊ से दिल्ली जाने वाले यात्रियों की भरमार है। पर, तेजस एक्सप्रेस खाली है। वंदे भारत की चेयरकार में 43, 26, छह व एग्जीक्यूटिव में 17, आठ, एक वेटिंग चल रही है। वहीं तेजस की चेयरकार में 412, 237, 313 व एग्जीक्यूटिव में 108, 89, 96 सीटें खाली हैं। पैसेंजरों का कहना है कि महंगे किराए के कारण तेजस को यात्री नहीं मिल रहे। वंदे भारत की चेयरकार का किराया 1410 रुपये है, जबकि तेजस का 1838 रुपये। वहीं डबलडेकर को सुविधाएं कम होने के कारण यात्री नहीं मिल रहे। इसकी चेयरकार में 973, 986, 437 सीटें खाली हैं।

मुम्बई की ट्रेनें भी फुल

लखनऊ से मुम्बई जाने वाले यात्रियों के लिए भी कन्फर्म सीटों की मारामारी शुरू हो गई है। 22, 23, 24 मार्च को पुष्पक की स्लीपर में 50, 42, 44 व थर्ड एसी में 25, 20, 64 वेटिंग है। गोरखपुर एलटीटी एक्सप्रेस की स्लीपर में 37, 46, 53, थर्ड एसी में 16, 35, 24 एवं कुशीनगर की स्लीपर में 40, 52, 44, थर्ड एसी में 31, 28, 15 तथा अवध एक्सप्रेस की स्लीपर में 94, 98, 54 तथा थर्ड एसी में 94, 98, 54 वेटिंग चल रही है।

30 स्पेशल ट्रेनें, तत्काल की 52 सौ सीटें देंगी राहत

पैसेंजरों के लिए रेगुलर ट्रेनों में लम्बी वेटिंग चल रही है। पर, तीस स्पेशल ट्रेनें चल रही हैं, जिनमें सीटें खाली हैं। हालांकि, इनका किराया रेगुलर की तुलना में डेढ़ गुने तक महंगा है। जिससे पैसेंजर कतरा रहे हैं। वहीं लखनऊ से दिल्ली व मुम्बई रूट की ट्रेनों में तत्काल कोटे की 52 सौ सीटें हैं, जिन पर शुक्रवार, शनिवार व रविवार को बुकिंग होगी। बता दें कि तत्काल कोटे की सीटों के लिए एक दिन पहले आवेदन करना होता है। लखनऊ मेल, पुष्पक, कुशीनगर, पुणे एक्सप्रेस, एसी एक्सप्रेस आदि ट्रेनों में तत्काल कोटे की सीटें खाली हैं।

10 हजार तक पहुंचा विमानों का किराया

होली पर विमानों का किराया भी बढ़ना शुरू हो गया है। अगले तीन दिनों तक लखनऊ से दिल्ली जाने वाली एयर इंडिया का किराया 3152 रुपये से 7421 रुपये के बीच मिल रहा है। वहीं विस्तारा एयरलाइंस का टिकट 10121 रुपये पहुंच गया है। हालांकि, यह कनेटिंग फ्लाइट है, लेकिन पैसेंजर इसमें भी टिकट बुक कर रहे हैं। वहीं इंडिगो का किराया 4726 से 8542 रुपये के बीच मिल रहा है। ऐसे ही लखनऊ से मुम्बई के लिए इंडिगो का किराया 5337 से 9889 रुपये के बीच मिल रहा है। एयर इंडिया का 8542 से 10355 रुपये व विस्तारा का टिकट 25 हजार तक पहुंच गया है।

संक्षेप

भगवती इंस्टीट्यूट ऑफ टेक्नोलॉजी एंड साइंस ने किया पूर्व छात्रा पूजा को सम्मानित

गाजियाबाद। कॉलेज के चेयरमैन राकेश सिंहल ने नमो भारत ट्रेन में उसके चयन पर प्रसन्नता व्यक्त की और छात्रा सहित उसके माता-पिता को सम्मानित किया। पूजा सिंह ने आरआरटीएस में चयन के अपने अनुभव, संगठन की कार्य संस्कृति और माननीय प्रधान मंत्री श्री नरेंद्र मोदी जी के साथ प्रत्यक्ष बातचीत के अपने जीवन बदलने वाले अनुभव को साझा किया। उन्होंने अपने अल्मा मीटर को अपने कौशल में सुधार करने और कॉलेज द्वारा आयोजित सभी अतिरिक्त कक्षाओं में भाग लेने के लिए कड़ी मेहनत करने के लिए प्रोत्साहित किया क्योंकि इससे उनके करियर को आकार देने में मदद मिली। उन्होंने मिस तन्वी गौड़, प्रशिक्षण एवं प्लेसमेंट प्रमुख को उनके मार्गदर्शन और प्लेसमेंट ड्राइव में भाग लेने का अवसर देने के लिए धन्यवाद दिया। सचिव डॉ. हिमांशु सिंहल और निदेशक डॉ. अनिरुद्ध विश्वास ने भी सभी छात्रों को अपने शिक्षकों के साथ कड़ी मेहनत करने के लिए प्रोत्साहित किया ताकि एक दिन वे भी अपने करियर में ऊंचाई हासिल करें और उन्हें उनके उज्ज्वल भविष्य की शुभकामनाएं दीं।

आई एम ए गाजियाबाद द्वारा स्वास्थ्य जागरूकता कैंप एवं चिकित्सा शिविर का आयोजन

गाजियाबाद। आई एम ए गाजियाबाद ने मेवाड़ यूनिवर्सिटी में एनएसएस के सहयोग से एक स्वास्थ्य जागरूकता कैंप एवं चिकित्सा शिविर का आयोजन 20.3.2024 बुधवार को आयोजित किया जिसमें 50 एन एस एस के स्वयंसेवकों ने भाग लिया जिसमें 70 मरीज देखे गए विद्यार्थियों को स्वास्थ्य पोषण एवं मानसिक स्वास्थ्य तथा अस्थि रोग के बारे में आईएमए की तरफ से विशेषज्ञ डॉक्टर मधु पोद्दार डा वी के बत्रा डॉक्टर वाणी पुरी रावत द्वारा व्याख्यान दिए गए इस अवसर पर मेवाड़ यूनिवर्सिटी के पदाधिकारी मौजूद रहे।

जनपद की चारों विधानसभा क्षेत्रों में एफएसटी, एसएसटी को एक्टिव की गई

एटा। जिला मजिस्ट्रेट/जिला निर्वाचन अधिकारी प्रेम रंजन सिंह ने सूचित किया है कि मा0 आयोग के निर्देश के क्रम में जनपद की चारों विधानसभा क्षेत्रों में एफएसटी, एसएसटी को एक्टिव कर दिया गया है। टीमों द्वारा अपने क्षेत्र में भ्रमणशील रहकर वाहनों की सघन चैकिंग की जा रही है। लोकसभा सामान्य निर्वाचन के तहत जनपद में चार विधानसभाएं (103-अलीगंज, 104-एटा, 105-मारहरा, 106-जलेसर) अवस्थित हैं, जिसमें प्रत्येक विधानसभा में 09 एफएसटी, 03 एसएसटी, 02 वीडियो सर्विलांस टीम, 01 वीडियो विविंग टीम सहित कुल 15 टीमें कार्यरत हैं, जो निर्वाचन से जुड़ी गतिविधियों पर नजर रख रही हैं। इस प्रकार सम्पूर्ण जनपद में कुल 60 टीमें कार्यरत हैं।

किसान क्रांति दल के जिला उपाध्यक्ष बने संजय तोमर

जलेसर/एटा। राष्ट्रीय किसान क्रांति दल के राष्ट्रीय अध्यक्ष ठाकुर भानु प्रताप सिंह के निर्देश पर मंडल अध्यक्ष जितेंद्र जीतू राघव ने जलेसर के निवासी संजय तोमर पुत्र शंकर सिंह तोमर को जनपद एटा के जिला उपाध्यक्ष पद पर मनोनीत किया एवं निर्देशित किया के वह संगठन को मजबूत बनाने के लिए कार्य करें उनके मनोनयन पर नगर के निवासी बबलू तोमर अजय कुमार मनोज गौतम हरेंद्र सिंह प्रशांत ठाकुर आदि ने हर्ष व्यक्त करते हुए बधाई दी।

विद्यालय में संजाई रंगोली बच्चों ने खेली जमकर होली

जलेसर/एटा। परीक्षा समाप्त होते ही बच्चों ने खेली जमकर होली सजाई रंगोली विद्यालय में परिवार ने बच्चों को बांटे पुरस्कार नगर के श्रीजी उच्चतर माध्यमिक विद्यालय में परीक्षा समाप्त होते ही बच्चों के द्वारा विद्यालय में रंगोली सजाई गई विजई बच्चों को पुरस्कार दिए गए परीक्षा समाप्त होते ही आठ दिवस की होली की छुट्टी को दृष्टिगत बच्चों ने जमकर होली खेली इस दौरान विद्यालय की प्रधानाचार्य अनुराधा गुप्ता ने सभी बच्चों को होली की शुभकामनाएं देते हुए कहा कि होली को त्यौहार की भांति एवं शांति से मनाएं और हुड दंग ना फैलाएं स्वच्छता का पूर्ण ध्यान रखें।

शराब की दुकानें 24 मार्च की रात्रि से 25 मार्च की सायं तक बन्द रहेंगी

बाराबंकी। जनपद में होली पर्व के अवसर पर कानून व शान्ति व्यवस्था एवं सुरक्षा को दृष्टिगत रखते हुए जिलाधिकारी द्वारा जनपद की समस्त देशी शराब, विदेशी मदिया, बियर, भांग, ताड़ी, मॉडल शाप, एफएल-9/9ए, एफएल-16/17, सीएल-2, एफएल-2/2बी की दुकानें 24 मार्च की रात्रि 10 बजे से 25 मार्च को सायं 5 बजे तक बन्द रखने के आदेश जारी किया गया है। यह जानकारी जिला आबकारी अधिकारी ने दी है। उन्होंने बताया कि इस निर्धारित अवधि में मादक पदार्थो की बिक्री नहीं होगी। साथ ही इस बन्दी के लिए अनुज्ञपियों को कोई प्रतिफल देय नहीं होगा।

सोशल मीडिया पर चर्चा! रोड़ नहीं तो वोट नहीं ..

बाराबंकी । जिले से सोशल मीडिया पर बड़ी खबर निकलकर सामने आ रही , जबकि एक तरफ 2024 लोकसभा चुनाव को लेकर चुनावी हलचल मचा हुआ है। वहीं दूसरी तरफ तस्वीर कुछ और ही बयां कर रही हैं। रोड नहीं तो वोट नहीं। ऐसा मामला तहसील व ब्लॉक सिरौलीगौसपुर अंतर्गत ग्राम पंचायत दरवेशपुर मजरा गहरेला गांव का है ,जहां ग्रामीणों ने यह साफ कर दिया है की सदियों से जो दिक्कतें हम ग्रामवासी झेल रहे हैं अब बर्दाश्त के बाहर हो गया है। हमनें अधिकारियों जनप्रतिनिधियों को सैकड़ो प्रार्थना पत्र देने के बावजूद भी किसी लिंक मार्ग सड़क से हमारे गांव को नहीं जोड़ा गया , उठ रहा विश्वास करें तो क्या करें ?

'राष्ट्र निर्माण के प्रति प्रधानमंत्री नरेंद्र मोदी की प्रतिबद्धता पर गर्व महसूस होता है'

लोकमित्र ब्यूरो

एटा। जौनपुर लोकसभा चुनाव के लिए पार्टी की रणनीति के कार्यान्वयन की समीक्षा के लिए भाजपा के मोर्चों के जिलाध्यक्ष एव मोर्चा के जिला पदाधिकारियों एव मंडल अध्यक्ष के साथ लोकसभा प्रत्याशी की एक परिचयात्मक बैठक हुई। जिसकी अध्यक्षता जिलाध्यक्ष पुष्पराज सिंह ने किया। डॉक्टर श्यामा प्रसाद मुखर्जी एवं पंडित दीनदयाल उपाध्याय के चित्र पर माल्यार्पण कर कार्यक्रम की सुभारम्भ की गई। तत्पश्चात सभी कार्यकर्ताओं के द्वारा बंदे मातरम का गीत गाया गया।

प्रधानमंत्री नरेंद्र मोदी के नेतृत्व में केंद्र सरकार के 10 वर्ष सफलतापूर्वक भारत की संकल्पना को साकार किया है। मोदी के परिवर्तनकारी नेतृत्व में एक भारत श्रेष्ठ भारत के दृष्टिकोण को साकार करने की आकांक्षा को प्रभावी और सुनियोजित तरीके से पूरा किया है। हमें राष्ट्र निर्माण के प्रति प्रधानमंत्री नरेंद्र मोदी की प्रतिबद्धता पर गर्व महसूस होता है। भारतीय के जीवन को बदलते हुए देखते हैं तो हमें खुशी होती है। हमारी सरकार हमारे राष्ट्र को सशक्त बना रही है और समृद्धि की नई ऊंचाइयों की ओर ले जा रही है। आज मोदी के नेतृत्व में देश में एक नई राजनीति की शुरुआत हुई है जिसने आम नागरिकों की भावना को समेट लिया है।कार्यकर्ताओं से मोदी सरकार के सफल 10 साल के कार्यों को जन जन तक पहुंचाने का आग्रह किया। ये उक्त बातें संयुक्त मोर्चा को संबोधित करते हुये लोकसभा के प्रत्याशी कृपाशंकर सिंह ने की।

संयुक्त मोर्चा की भूमिका पर भी चर्चा करते हुये कृपा शंकर सिंह ने कहा कि लोकसभा चुनाव मे आम जनता से संवाद स्थापित करिये और पूरी टीम के साथ हम अपने रिपोर्ट कार्ड को लेकर जनता के बीच जाये। केंद्र में एक बार फिर दोबारा से माननीय नरेंद्र मोदी के नेतृत्व में भाजपा की सरकार बने, इसके लिए प्रदेश की जनता से आग्रह करें। उन्होंने दावा किया कि जिस तरह से भाजपा की स्थिति और संकल्प है उस हिसाब से उत्तर प्रदेश की 80 की 80 सीटें जीतेंगे।

विधानसभा प्रभारी नागेश्वर पाण्डेय ने कहा कि केंद्र की मोदी सरकार आज गरीब पिछड़े व अंन्तिम पायदान पर खड़े व्यक्तियों के जीवन स्तर को सुधारने के लिए दृढ़ संकल्प हैं। प्रधान मंत्री जी ने दूर-दराज के लोगों को जहां पीने के पानी के दिये वही महिलाओं को खाना बनाने में हो रही दिक्कत को दूर करने के लिए निःशुल्क गैस कनेक्शन दिया जा रहा है। जिलाध्यक्ष पुष्पराज सिंह ने मोर्चा के पदाधिकारियों को संबोधित करते हुए कहा कि पार्टी अपने अनुशासित कार्यकर्ताओं के त्याग, तपस्या और गतिशीलता के दम पर पिछले सभी रिकार्डों को तोड़ते हुए 2024 के लोकसभा चुनाव में ज्यादा सीटों पर जीत दर्ज करेगी उन्होंने मोर्चा के पदाधिकारियो से लोकसभा चुनाव में जुटने की अपील की।

कार्यक्रम का संचालन सुनील तिवारी ने की। उक्त अवसर पर ओमप्रकाश सिंह नरेंद्र उपाध्याय रागिनी सिंह अनिल गुप्ता दिव्याशु सिंह मेराज हैदर अजय सरोज सुरेश धुरिया अम्बरीश धर द्विवेदी इंदरसेन सिंह प्रदीप यादव विकास ओझा मिलन श्रीवास्तव विमला श्रीवास्तव घनश्याम यादव सतवंत सिंह निखिल सोनकर अवधेश सोनकर साहित तमाम मोर्चा के पदाधिकारी मौजूद रहे।

कांग्रेस अपने किए हुए वादे को आज तक पूरा नहीं कर सकी : राजेश मसाला

लोकमित्र ब्यूरो

अमेठी। भारतीय जनता पार्टी पार्टी के सभी नेता और कार्यकर्ता अपने-अपने तरीकों से मतदाताओं को अपने पक्ष में करने में लगे हुए हैं। चर्चित लोकसभा अमेठी में गुरुवार को जिला पंचायत अध्यक्ष एवं प्रसिद्ध उद्योगपति राजेश कुमार अग्रहरी ने अपनी फैक्ट्री पर 2500 महिलाओं को एकत्रित कर अवसान माता की पूजा अर्चना दुखदुरिया कार्यक्रम का आयोजन किया। कार्यक्रम में अयोध्या के महापौर पंडित गिरीशपति त्रिपाठी अपनी धर्म पत्नी के साथ शामिल हुए। कार्यक्रम में राजेश मसाला ने कहा कि 27 साल पहले जब सोनिया गांधी अमेठी से चुनाव लड़ने आई थीं तब दीदी और जीजा (प्रियंका और राबर्ट) भी आए थे और कहकर गए थे की हर ब्लॉक में एक पीतल का कारखाना लगेगा। जिसमें हजारों लोगों को रोजगार मिलेगा। इसके बाद आज तक एक लोटा बनाने का कारखाना भी यहां नहीं लगा। जनपद के सुल्तानपुर रोड पर भेंटुआ ब्लॉक के टिकरिया गांव में स्थित राजेश मिल्क एंड एडिबल प्रोडक्ट प्राइवेट लिमिटेड के परिसर में एक साथ 2500 महिलाओं को एकत्रित कर पूजा संपन्न किया गया। इस पूजा में भारतीय जनता पार्टी से अयोध्या के महापौर पंडित गिरीशपति त्रिपाठी सपत्नीक शामिल हुए। पंडित गिरीशपति त्रिपाठी का अमेठी संसदीय क्षेत्र की बहुसंख्यक जनता अत्यंत सम्मान करती है क्योंकि जानता उन्हें अपना गुरु और उनकी पत्नी को गुरु माता मानती है। राजेश ने कहा मैं यही का हूं मेरे प्रतिष्ठान में 3000 लोग काम करते हैं। अगले 3 महीने में अचार मुरब्बा चटनी और सॉस की फैक्ट्री लगाना है।

गल्ला व्यापारियों ने एसडीएम को ज्ञापन सोपा मंडी की समस्याओं के समाधान की मांग

लोकमित्र ब्यूरो

एटा। जलेसर नगर मैं चल रही गल्ला मंडी मैं गल्ला न गल्ला ना पहुंच पाने एवं अन्य समस्याओं का समाधान ना हो अपने से परेशान गल्ला व्यापारियों ने उप जिलाधिकारी जगमोहन गुप्ता को ज्ञापन सौंप कर समस्या के समाधान की मांग की गल्ला व्यापारी सुरेश चंद्र गर्ग एवं वीरपाल यादव के नेतृत्व में दिए गए ज्ञापन में कहा कि नगर से निकलने वाले मार्गों पर व्यापारियों द्वारा दुकान खोल कर गले की खरीदारी किए जाने के कारण किसान गल्ला लेकर मंडी में ना पहुंच कर मार्गो पर बनी दुकानों और फड लगाकर खरीदारी करने वालों के पास बेचकर चले जाते हैं मंडी में बैठे दुकानदार हाथ पर हाथ धरे बैठे रहते हैं जिसके चलते व्यापारी पलायन के लिए विवश हो रहे हैं व्यापारियों ने मांग की है कि मंडी समिति के अधिकारियों के सानिध्य में गल्ले की नीलामी हो गल्ले की पूरी आमद मंडी में कराई जाए मार्गो पर बैठे गल्ला व्यापारियों के विरुद्ध कड़ी कार्रवाई अमल मेंलाई जाए ताकि हो रही राजस्व की चोरी को रोका जा सके ज्ञापन देने वालों में पवनवीर सिंह वीरपाल सिंह एमपी सिंह राधा चरण अशोक कुमार सुखबीर सिंह राजकुमार सुरेश चंद्र गर्ग रामजीलाल सुखबीर सिंह राज बहादुर सिंह भोले बाबा आदि प्रमुख थे।

डीएम एवं एसपी ने शांति एवं कानून व्यवस्था की किया बैठक

लोगों को आपसी भाईचारे के साथ-साथ सौहार्दपूर्ण माहौल में त्यौहार मनाने के लिए प्रेरणा दें

» त्योहारों को आपसी भाईचारे के साथ शांतिपूर्ण ढंग से मनाने की किया अपील

लोकमित्र ब्यूरो

अमेठी। जिलाधिकारी निशा अनंत व पुलिस अधीक्षक अनूप कुमार सिंह ने गुरुवार को कलेक्ट्रेट सभागार में आगामी त्यौहार होली, ईद-उल-फितर, रामनवमी व अन्य त्योहार तथा लोकसभा चुनाव को शांतिपूर्ण ढंग से संपन्न कराने के लिए जनपद के अधिकारियों, विभिन्न संप्रदायों के धर्मगुरुओं, व्यापार मंडल के पदाधिकारियों व संभ्रांत नागरिकों के साथ बैठक कर आवश्यक दिशा निर्देश दिए।

बैठक में जिलाधिकारी ने आगामी त्यौहारों होली, ईद उल फितर, रामनवमी आदि को आपसी भाईचारे के साथ शांतिपूर्ण ढंग से मनाने की अपील किया। त्योहारों के दौरान प्रशासनिक अधिकारियों के साथ-साथ जनपद के लोगों की भी जिम्मेदारी बढ़ जाती है कि वह अपने आसपास के लोगों को आपसी भाईचारे के साथ-साथ सौहार्दपूर्ण माहौल में त्यौहार मनाने के लिए प्रेरणा दें। उन्होंने कहा कि होली में रंग लगाने के दौरान व्यक्तियों की धार्मिक मान्यता और इच्छाओं का भी ध्यान रखें, त्योहारों में मूलभूत सुविधाओं के दृष्टिगत बिजली की व्यवस्था हेतु अधीक्षण अभियंता विद्युत को निर्देश दिए कि त्योहारों के दौरान कहीं पर भी बिजली की कटौती न की जाए तथा साफ सफाई व स्वच्छ पेयजल को लेकर शहरी क्षेत्र में अधिशासी अधिकारियों का ग्रामीण क्षेत्रों में जिला पंचायत राज अधिकारी को निर्देशित किया। इसके अतिरिक्त खाद्य सुरक्षा विभाग को त्योहारों के दृष्टिगत मिलावटी खाद्य पदार्थ को लेकर दुकानों व प्रतिष्ठानों पर अभियान चलाकर छापेमारी करने के निर्देश दिए। आबकारी अधिकारी को जनपद में कहीं पर भी अवैध शराब का निर्माण, संचयन व बिक्री के विरुद्ध कार्यवाही करने को कहा।

इसके अतिरिक्त बैठक में जिलाधिकारी ने उपस्थित सभी लोगों से आगामी लोकसभा निर्वाचन में अपने मताधिकार का प्रयोग करने के साथ ही अपने आसपास के लोगों को भी मतदान के दिन अपने मताधिकार का प्रयोग करने हेतु जागरूक करने की अपील किया। बैठक में पुलिस अधीक्षक ने उपस्थित लोगों से आगामी त्योहारों को शांतिपूर्ण ढंग से मनाने की अपील किया। उन्होंने कहा कि कोई भी सोशल मीडिया पर भ्रामक खबरों का दुष्प्रचार नहीं करेगा और ना ही कोई अफवाह फैलाएगा। उन्होंने कहा कि पूर्व की भांति आप सभी लोग आपस में मिलजुल कर त्योहारों को मनाएं। उन्होंने कहा कि त्योहारों में माहौल बिगाड़ने वालों के विरुद्ध कड़ी कार्रवाई की जाएगी। बैठक के दौरान डीएम व एसपी ने उपस्थित सभी लोगों को आगामी त्योहारों की शुभकामनाएं दी। बैठक के दौरान अपर जिलाधिकारी वित्त एवं राजस्व अर्पित गुप्ता, अपर पुलिस अधीक्षक हरेंद्र सिंह, समस्त उपजिलाधिकारी, पुलिस क्षेत्राधिकारी, थानाध्यक्ष, विभिन्न संप्रदाय के धर्मगुरु, व्यापार मंडल के पदाधिकारी, सम्भ्रांत नागरिक सहित अन्य संबंधित मौजूद रहे।

जिहादी तालिबानी मानसिकता का प्रदर्शन बंदायू में दो मासूमों की निर्मम हत्या : विहिप

लोकमित्र ब्यूरो

एटा। सरस्वती शिशु मंदिर रेलवे रोड़ एटा पर विश्व हिन्दू परिषद् की जिला बैठक का आयोजन रहा बैठक को मुख्य रुप से प्रचारक श्रृंखला से नवनियुक्त विभाग संगठन मंत्री सुशील ने सर्वप्रथम दीप प्रज्वलित कर संगठन मंत्री ने बंदायू में हुई 2 मासूमों की हत्या पर कड़ी निंदा जताई उन्होंने हत्यारों को तालिबानी, जिहादी मानसिकता का कहा। बैठक में प्रांत बैठक में घोषित विहिप बजरंग दल कार्यकर्ताओं को जिलाध्यक्ष सुधाकर गुप्ता ने नवीन जिम्मेदारियों की शुभकामनाएं व श्री राम नाम का पटका पहना अभिनंदन प्रेषित किया जिला मंत्री शिवांग गुप्ता ने नगर व प्रखंड कार्यकरिणी का विस्तार किया बंदायू नृशंस हत्याकांड पर शिवांग गुप्ता ने कहा सर्व हिन्दू समाज को बेहद दर्दनाक घोर निंदनीय ऐसी कट्टरपंथी शैतानी मानसिकता रखने वालों का पूरे आर्थिक बहिष्कार करना चाहिए आज विश्व हिन्दू परिषद् के प्रान्त संगठनमंत्री राजेश कुमार व प्रान्त संयोजकबजरंग दल दिग्विजय नाथ तिवारी विहिप पदाधिकारियों के साथ पीड़ित परिवार से मिलकर उन्हें सांत्वना प्रदान की उनको आश्वासन दिया संपूर्ण विश्व हिन्दू परिषद् इस दुःख की घड़ी में आपके साथ खड़ा है।

खाद्य निरीक्षण विभाग की उदासीनता के चलते रोकथाम पर कोई कार्यवाही नहीं होती हैं ।बस 'ढाक के तीन पात' मुहावरा चरितार्थ

बाराबंकी। खाद्य निरीक्षण विभाग की उदासीनता के चलते जनपद में कुछ खाने पीने की दुकानों पर तेल की चर्चाए जोरो के साथ चल रही है। जी हां चौकिए नहीं ऐसा गोरखधंधा एक-दो स्थानों पर नहीं बल्कि पूरे जनपद में कई स्थानों पर हो सकता ये जांच का विषय हैं। शहर की मुख्य सड़क पर देखा गया कि ऐसे कई दुकाने हैं , फूड लाइसेंस का पंजीकरण भी नहीं हैं परन्तु विभाग के रहमोंकरम से धड़ल्ले से चल रहे हैं । जबकि किसी भी खाद्य व्यवसाय की शुरू करने से पहले एफ.एस.एस.ए.आई लाइसेंस आवश्यक हैं प्रकिया पर उठ रहे सवाल ! लोगों का यह भी कहना कि पूड़ी तलने की कढाई में बचें हुए तेल को दोबारा इस्तेमाल करते ही करते रहते देखने में अजीब सा रंग , रूकते नहीं पकवान तले रहना जारी रहता। जांच का विषय।

कभी मांग नहीं होती थी पूरी, कई दलों की झंडी की बिकवाली का है टोटा

लोकमित्र ब्यूरो

गाजियाबाद। आचार संहिता लगने के बाद गली, मोहल्ले से लेकर चारों तरफ चुनाव की चर्चा होने लगी है। गाजियाबाद सीट पर फिलहाल उम्मीदवारों को लेकर इंतजार लंबा हो रहा है। इसी बीच लोग भी अपने अपने कयास लगा रहे हैं। इस वक्त सबसे ज्यादा गर्म माहौल कार श्रृंगार की दुकानों पर देखने को मिल रहा है। बढ़ती गर्मी के बीच यहां सियासी तापमान भी उतरता चढ़ता रहता है। लोग सबसे ज्यादा ठहाका शीशे के अंदर रखीं भाजपा, सपा, कांग्रेस, बसपा की झंडियों के देखकर लगाते हैं। भाजपा को छोड़कर दूसरे दलों की झंडियों पर जमी धूल देखकर लोग समय के उतार चढ़ाव का भी जिक्र करते हैं। शास्त्रीनगर में कार श्रृंगार की दुकान चलाने वाले अमित चौधरी ने बताया कि वह पिछले 20 साल से यह काम कर रहे हैं। 2012 से 2017 तक समाजवादी की सरकार रही। भले ही जिले में सपा का कोई विधायक नहीं था लेकिन तब रोजाना 4-5 लोग अपने वाहन पर झंडी लगवाने आते थे। इसके बाद जब भाजपा की सरकार आई तो सपा की झंडी की मांग न के बराबर रह गई। तब से अब तक भाजपा की झंडी सबसे ज्यादा बिक रही हैं। इसके रोजाना 6-8 ग्राहक आ जाते हैं। 2007 से 2012 तक यही हाल बसपा की सरकार में था। तब तो यह हालत थी कि लोग बाइक और स्कूटर पर भी झंडी लगवाने के लिए आते थे लेकिन आज इनका ग्राहक कई कई महीने तक भी नहीं आता। हालत यह थी कि एडवांस ऑर्डर देकर इनको बनवाना पड़ता था। कई बार डिमांड ही पूरी नहीं हो पाती थी। गोविंदपुरम के जितेंद्र कुमार बताते हैं कि भाजपा को छोड़कर किसी दूसरे दल की झंडी महीने में एक, दो ही बिकती है। भाजपा के बाद किसान यूनियन की झंडी की मांग है। कांग्रेस की झंडी का ग्राहक तो सालों से नहीं आया, इसलिए अब इसकी झंडी तो लानी बंद ही कर दी गई है।

10 करोड़ लेकर भागी कंपनी के सात कर्मियों पर मुकदमा दर्ज

लोकमित्र ब्यूरो

गाजियाबाद। रॉयल फाइन इंडिया निधि लिमिटेड नामक कंपनी खोलकर लोगों से रुपये निवेश कराकर 10 करोड़ रुपये की धोखाधड़ी करने वाली कंपनी के सात लोगों के खिलाफ तीन दिन बाद बुधवार को विजयनगर थाने में मुकदमा दर्ज हुआ है। जिसमें करीब एक हजार लोगों से धोखाधड़ी की बात कही गई है। पुलिस मुख्य आरोपियों की तलाश में जुटी है। पुलिस को जांच में पता चला कि कंपनी 2019 से संचालित की जा रही थी। दो महीने से कंपनी में गबन करने की हलचल शुरू हो गई थी।

पुलिस को शुरुआती जांच में पता चला कि कंपनी में 30 लोग सेल्स टीम में काम करते थे। इनके अलावा चार टीम लीडर भी थे। मोदीनगर के रहने वाले कंपनी के प्रबंधक विशाल उपाध्याय का पिता ओमपाल उपाध्याय भी कंपनी में कार्यरत था। इसने मोदीनगर के भी सैकड़ों लोगों को कंपनी से जोड़कर उनकी मेहनत की कमाई निवेश कराकर धोखाधड़ी की है। एसीपी कोतवाली प्रियाश्री पाल ने बताया कि मामले में मुकदमा दर्ज कर लिया गया है। कंपनी से जुड़े कुछ लोगों से पूछताछ की जा रही है। मुख्य आरोपियों की तलाश की जा रही है। उनके पकड़े जाने पर ही इसका खुलासा होगा। नसरतपुरा के रहने वाले आकाश यादव की ओर से पुलिस ने कंपनी मालिक सैय्यद मोहम्मद जफीर मलिक, उसके भाई सैय्यद मोहम्मद अहसान मलिक, प्रबंधक विशाल उपाध्याय, अकाउंट हेड पूजा, समीर सैफी, ललित चौधरी और एएसएम साहिल के खिलाफ मुकदमा दर्ज किया गया है। कंपनी में निवेश करने वाले हजारों लोग हैं। जैसे-जैसे उन्हें कंपनी द्वारा धोखाधड़ी करने का पता चल रहा है वे थाने-चौकी और अधिकारियों के कार्यालय के चक्कर काट रहे हैं।

गोवंश को बचाने आए गौ रक्षक दल एवं बजरंग दल कार्यकर्ताओं के विरुद्ध प्राथमिकी दर्ज

जलेसर/एटा। थाना सकरौली क्षेत्र के अंतर्गत गांव पायदापुर होकरनिकल रहे राजस्थानी गोवंश को बचाने के लिए मौके पर पहुंचे गौ रक्षक दल एवं बजरंग दल कार्यकर्ताओं के साथ हुई मारपीट राजस्थानी महिला के द्वारा बजरंग दल गौ रक्षक दल कार्यकर्ताओं के विरुद्ध प्राथमिकी दर्ज कराई घटनाक्रम के अनुसार सर्दियों समाप्त होते ही गर्मी का मौसम आने पर राजस्थान से राजस्थानियों के द्वारा सैकड़ो का गोवंश लेकर उत्तर प्रदेश के मैदानी इलाके में आते हैं और गोवंश को चराने के लिए लाते थे गौ रक्षक दल एवं बजरंग दल के कार्यकर्ताओं को जानकारी मिली थी कि गोवंश को काटने के लिए महिला ले जा रही है इसी को लेकर कार्यकर्ता गांव पायदापुर पहुंचे जहां गोवंश को देखकर उन्होंने गोवंश के साथ जारी महिला से कहा सुनी की और उसके कागजात मांगे तो वह हडवडा गई कहां सूनी होने पर महिला वहां से हट गई।

स्थानीय प्रशासन और खाद्य सुरक्षा विभाग की टीम ने मिष्ठान विक्रेताओं के यहाँ मारा छापा

लोकमित्र ब्यूरो

अलीगंज/एटा। रंगो का पर्व होली नजदीक आते ही मिलावटी मिठाइयां धड़ल्ले से बिकना शुरू हो चुकी हैं। ऐसे खाद्य विभाग और प्रशासन मिलाबट खोरों से निपटने के लिए कमर कस ली है। कस्बे में स्थानीय प्रशासन और खाद्य सुरक्षा विभाग की टीम ने मिष्ठान विक्रेताओं के यहां छापा मार कार्यवाही करते पनीर,मावा और मिठाइयों सहित सब्जियों में प्रयोग होने वाले तेल का सैंपल भर कर विधि विज्ञान संस्थान को भेजा है ।मीठे मीठे पकवान आपकी सेहत न बिगाड़ दें ऐसे में खाद्य सुरक्षा विभाग के अधिकारियों ने छापामार कार्यवाही करते हुए दर्जनों मिष्ठानो के संस्थानों पर से मिठाइयों और मावा पनीर व अन्य मिठाईयो के सैंपल भरे हैं। लिए गए सैंपल की जांच होने के बाद में अधिकारियो ने कार्यवाही की बात कही है। अलीगंज कस्बे के मुख्य गांधी चौराहा पर स्थित कान्हा स्वीट हाउस पनीर और बूंदी के लड्डू,राधा स्वीट हाउस से मावा वहीं कस्बे के मोहल्ला सुदर्शनदास स्थित अशोक कुमार गुप्ता के स्पेलर से तेल का सैंपल भर जांच को भेजा है।होली के पर्व से पहले अचानक से छापामार कार्यवाही करते हुए रंग बिरंगी मिठाइयों का सैंपल भरवाया गया है। जिसके बाद में कान्हा स्वीट हाउस की गोदाम पर अधिकारियो का जत्था जा पहुंचा जहां पर कारीगरों के द्वारा दीवाली को लेकर मिठाई बनाई जा रही थी। अधिकारियो के जत्थे को देख लोगों और कर्मचारियों और लेवर में हड़कंप मच गया। जिसके बाद में खाद्य सुरक्षा अधिकारियो ने फैली हुई गंदगी को लेकर नाराजगी व्यक्त की और हलवाइयों को कड़े निर्देश भी दिए हैं।

बदलता परिवेश | गांवों से विलुप्त हो गई ढोल की थाप !

होली आने का एहसास दिलाती थी जोगीरा साराररा की गूंज

दीपक सिंह

चंदौली। होली को अब मात्र चंद दिन शेष बचा है। पर गांवो में कहीं ढोल की थाप व फाग की धुन सुनने को नहीं मिल रही है। जबकि होली के एक पखवारे पहले से ही गांवो में नव युवकों की टोलियां गीत संगीत में जुट जाती थीं। फाग गीतों की धुन और ढोल की थाप पर युवाओं के साथ साथ बुजुर्गों के भी पांव अनायास ही थिरकने लगते थे। लेकिन अब तो ऐसा लग रहा है कि बदलते परिवेश में लोग होली की पुरातन परम्पराएं ही भूल गए हैं।

जिले के हिंगुतरगढ़ गांव निवासी

90 वर्षीय बुजुर्ग रामध्यान सिंह का कहना है कि बसन्त पंचमी के दिन होलिका की स्थापना के बाद से ही लोग आपसी बैर भुलाकर होली की तैयारियों में जोर शोर से जुट जाते थे। गांव में एक दो निश्चित स्थान हुआ करता था जहां रोज शाम को गांव के युवक और बुजुर्ग एक साथ जुटते और फाग गीत गाते थे। गांव में हर रोज गूंजने वाली जोगीरा साराररा की गूंज होली के आने का एहसास दिलाती थी। अब वक्त के साथ माहौल बदलने लगा है। 91 वर्षीय बृजलाल सिंह कहते हैं कि धीरे धीरे होली की वह पुरानी परंपरा आधुनिकता की आड़ में विलुप्त होती जा रही है। परम्परा गत होली गीतों का स्थान कैसेट में बजने वाले फूहड़ गीतों ने ले लिया है। वहीं बुजुर्ग अजय सिंह कहते है कि दो अर्थी व अश्लील होली गीतों ने होली की पुरातन संस्कृति व परम्पराओं को बड़ा आघात पहुंचाया है । अराजकतत्वों ने तो होली के स्वरूप को ही पूरी तरह से बदरंग कर दिया है। शायद होली के हुड़दंग में वे भूल जाते हैं कि होली मर्यादा व शालीनता का पर्व है।

होली पर्व पर गिले शिकवे दूर करें लोग : अजय सिंह

चंदौली। ब्लॉक प्रमुख संघ के जिलाध्यक्ष एवं धानापुर के ब्लॉक प्रमुख अजय सिंह ने कहा है कि लोग होली के पर्व को पूरे वर्ष के एक दूसरे के गिले शिकवे को दूर करने का माध्यम बनाएं। क्योंकि यह ऐसा पर्व है कि थोड़ी सी पहल के बाद रंगों की बारिश में सारे गिले शिकवे अपने आप दूर हो जाएंगे। उन्होंने जनपद वासियों से आपस के बैर भाव को भुलाकर एकजुट रहने का आह्वान किया है।

देश विदेश से आए श्रद्धालुओं ने शुरू की महर्षि दधीचि नगरी की परिक्रमा

युगों युगों से होता चला आ रहा है मिश्रित क्षेत्र का चौरासी कोसीय धार्मिक होली परिक्रमा

संजय बाजपेई

मिश्रित,सीतापुर। मिश्रित नैमिषारण्य तीर्थ क्षेत्र की विश्व विख्यात कोसीय धार्मिक होली परिक्रमा का शुभारम्भ युगो युगो से होता चला आ रहा है । सतयुग में महर्षि दधीचि के द्वारा यह परिक्रमा की गई थी । जिसका अनुसरण हर युग में होता चला आ रहा है । त्रेतायुग में भगवान श्रीराम ने अपने कुटुंबजनों के साथ इस क्षेत्र की परिक्रमा की थी । द्वापरयुग में श्रीकृष्ण के अलावा पाण्डवों द्वारा इस धार्मिक क्षेत्र की परिक्रमा की गई थी । कलयुग में उसी का अनुशरण किया जा रहा है । यह क्षेत्र विश्व का केन्द्र बिन्दु माना जाता है । यहीं से मनु सतरूपा द्वारा सृष्टि की रचना का भी आरम्भ होना बताया जाता है । यहीं पर आदि गंगा गोमती नदी के तट पर मनु सतरूपा द्वारा हजारों वर्षों तक कठोर तप किया गया था । इस चौरासी कोस की भूमि पर 33 कोटि देवी देवताओं का वास माना जाता है । यहीं पर अट्ठासी हजार ऋषियों ने अपने-अपने आश्रम बनाकर कठिन तपस्या की थी । जिसके प्रमाण मिश्रित और नैमिषारण्य में आज भी मौजूद है ।

ऐसे हुआ चौरासी कोसीय परिक्रमा का शुभारंभ

शास्त्रों में उल्लेख मिलता है । कि सतयुग काल में वृत्तासुर नामक दैत्य ने देवलोक पर आक्रमण कर दिया था । देवताओं ने देवलोक की रक्षा के लिए वृत्तासुर पर अपने दिव्य अस्त्रों का प्रयोग किया । परन्तु सभी अस्त्र-शस्त्र उसके कठोर शरीर से टकराकर चकनाचूर हो गए । अंत में देवराज इंद्र को अपने प्राण बचाकर भागना पड़ा । और ब्रह्मा-विष्णु व शिव जी शरण में पहुंचे तो तीनों देवताओ ने कहा कि अभी संसार में ऐसा कोई शस्त्र नहीं है । जिससे वृत्तासुर दैत्य का वध हो सके । त्रिदेवों की यह बात सुनकर इंद्र मायूस हो गये । इन्द्र देव की स्थिति को देख कर भगवान शिव ने उन्हें उपाय बताया । कि पृथ्वी लोक पर परम तपस्वी महर्षि दधीचि रहते है । उन्होंने तप साधना से अपनी हड्डियों को इतना कठोर बना लिया कि उनकी हड्डियों से बज्र आदि अमोघ अस्त्र बनाया जाए तभी वृत्तासुर दैत्य का बिनाश हो सकता है । उनकी शरण में जाओ और क्षमा याचना करके लोक कल्याण हेतु अस्थियों का दान करने की याचना करो ।

इन्द्र ने ऐसा ही किया। वह मिश्रित क्षेत्र में स्थित उनके आश्रम पर आए और महर्षि दधीचि को पूरा वृतांत बताया और उनसे अस्थियों का दान देने के लिए क्षमा याचना की परन्तु महर्षि दधीचि ने अपनी अस्थियों का दान देने से पहले तीर्थाटन की इच्छा जताई ।

तैंतीस कोटि (श्रेष्ठ) देवी-देवताओं को यहां चौरासी कोस की परिधि में दिया गया था स्थान नही आए थे प्रयागराज इस दौरान महर्षि दधीचि ने इन्द्र से कहा, देवराज मैंने अपने जीवन काल में एक भी तीर्थाटन नहीं किया है सिर्फ तप , साधना में ही लीन रहा हूं मेरी इच्छा है । कि संसार के समस्त तीर्थों और समस्त देवताओं के दर्शन कर लूं फिर अपनी अस्थियों का दान कर दूंगा यह सुन कर इन्द्र देव सोच में पड़ गये और सोंचा कि महर्षि दधीचि सभी तीर्थ करने चले गये तो बहुत समय बीत जायेगा । इस पर देवराज इंद्र ने संसार के समस्त तीर्थों और 33 कोटि (श्रेष्ठ) देवी-देवताओं को नैमिषारण्य क्षेत्र में आमंत्रित किया । जो यहां की 84 कोस की परिधि में अलग अलग स्थान पर ठहरे ।

महर्षि दधीचि ने फाल्गुन मांस की पूर्णिमा तिथि को किया था अस्थियों का दान

महर्षि दधीचि ने एक-एक कर सभी तीर्थों और देवताओं के दर्शन करते हुए कुछ ही समय में अपने आश्रम पहुंचे । जहां पर सभी तीर्थों के जल को एक सरोवर में मिलाया गया । उसी में स्नान करके फाल्गुन मास की पूर्णिमा तिथि को गायों से अपने शरीर को चटाकर अस्थियों का दान देवताओ को दे दिया । जिस तीर्थ में संसार के सभी तीर्थों के जल को मिलाया गया उसे ही आज दधीचि कुंड तीर्थ के नाम से जाना जाता है । और जिस जगह पर यह कुंड स्थित है । उस क्षेत्र को मिश्रित के नाम से जाना जाता है । तभी से प्रत्येक वर्ष फाल्गुन मास की प्रतिपदा तिथि से शुरू होने वाले इस क्षेत्र के 84 कोसीय परिक्रमा में लाखों की संख्या में साधू संत व श्रद्धालु भाग लेने आते है । मान्यता है । कि जो भी श्रद्धा भाव से यहां की 84 कोसीय परिक्रमा कर लेता है । वह 84 लाख योनियों के बंधन से मुक्त हो जाता है ।

गंगा-जमुनी तहजीब का प्रत्यक्ष उदाहरण है यह धार्मिक होली परिक्रमा

इस धार्मिक परिक्रमा की विशेष बात यह है । कि चार पड़ावों का प्रतिनिधित्व हरदोई जनपद करता है । शेष पड़ावो का प्रतिनिधुत्व सीतापुर जनपद करता है । इसमें सभी वर्गो के लोग संत महंतो की सेवा और भंडारा आदि करते है । जिससे यह होली परिक्रमा मेला गंगा जमुनी तहजीब का प्रत्यक्ष उदाहरण है ।

सफाई कर्मी न आने से गांव में उगी झाड़ी

लोकमित्र ब्यूरो

महमूदाबाद,सीतापुर। महमूदाबाद ब्लॉक के रामपुर मथुरा के अंतर्गत ग्राम पंचायत मथुरा में सफाई की हालत बेहद खराब ग्रामीण इलाकों के नालियां हैं तथा घरों के आसपास एवं दरवाजों पर गंदगी का शुमार है। ऐसी स्थिति में बीमारियां निरंतर फैल रही हैं ।सफाई कर्मी आते भी हैं तो सप्ताहिक ड्यूटी में आकर के स्कूलों का दरवाजा देख करके चले जाते यहां तक भी है मुख्य सफाई कर्मी मौके पर न पहुंच कर के अपने कुछ लोगों को लगा रखा है कि देखे रहिएगा यदि कोई उच्च अधिकारी मौके पर जांच करने के लिए आता है तो हमें सूचित कर दीजिए ।इस प्रकार सफाई कर्मियों के लापरवाही से मथुरा ग्राम पंचायत के बीमारियां फैल रही है। भगवतीपुर, मल्हपुर हो चाहे लाला पुरवा हो गंदगी ही आपको देखने की मिलेगी ग्राम पंचायत किरतपुर उदय राज वर्मा प्रमोद ,राजू ,कमलेश नई ,रमेश चौहान आदि दर्जनों लोगों ने बताया कि हमारे गांव में सफाई कर्मी नहीं आता है क्या सफाई कर्मी सरकार की फ्री की तनख्वाह उठाकर के मालामाल हो रहे हैं मौके पर क्यों नहीं आते हैं यह आला अधिकारियों से जांच कराई जाए तो ग्राम पंचायत मथुरा हो चाहे तुलसीपुर बंजर हो सफाई कर्मी नहीं आता है इन ग्राम पंचायतो में तैनात सफाई कर्मी से अगर पूछा जाए की ग्रामीण गलियों की दशाएं क्या है उन्हें नहीं पता कौन से गांव को किस रास्ते से जाना पड़ेगा उन्हें नहीं पता क्योंकि उनको सफाई करने से कोई मतलब नहीं मात्र ही मात्रा हर महीने तनख्वाह उठाकर के सरकार को बेवकूफ बनाने का काम करते हैं । ग्रामीणों का कहना यह है कि प्राइमरी विद्यालय में अध्यापकों की तरह सफाई कर्मियों की भी बायोमैट्रिक कराई जाए तथा प्रतिदिन का ब्यौरा लिया जाए उनकी वीडियोग्राफी कराई जाए तभी सफाई व्यवस्था दुरुस्त हो पाएगी और बीमारियों से निजात मिलेगी ।इन सफाई कर्मियों की लापरवाही से ग्रामीण इलाकों में चाहे मलेरिया बुखार हो चाहे बच्चों की खसरा की बीमारी हो आदि दर्जनों बीमारियां पीछा नहीं छोड़ रही । जिससे सरकार को करोड़ों रुपए का नुकसान उठाना पड़ता है। कि उन्हें दवाई की व्यवस्था करना समय पर इलाज करना यह सरकार के सामने चुनौती है ।सफाई कर्मी सरकार के करोड़ों का चूना लगा रहे यह जांच का विषय इसकी सूचना जब खंड विकास अधिकारी रामपुर मथुरा से लेनी चाहिए तो उनका मोबाइल नॉट अवेलेबल बताया।

सबका साथ,सबका विकास,सबका विश्वास के साथ सबका प्रयास के लिए मोदी सरकार दृढसंकल्पित-राजेश वर्मा

लोकमित्र ब्यूरो

सकरन,सीतापुर। भाजपा सुशासन की विभिन्न योजनाओं के साथ अंत्योदय कल्याण के लिए दृढसंकल्पित सरकार की मंशा को गाँव-गाँव प्रचारित करते हुए विधान सभा बिसवां की करीब डेढ़ दर्जन ग्रामपंचायतों का भ्रमण करते हुए राजेश वर्मा सांसद सीतापुर ने जनसंपर्क किया।जिन्होंने ग्राम पंचायत अगरासी से अंगरौजा,पिपरा,झौवा,कम्हरिया,रतनापुर ,पखनिया पुर मजलिसपुर,लश्करपुर, महराजनगर,सरैयां,कंकरकुई, ओड़झार,मोहलिया,बिरईपुरवा,रौवापुर नेवादा के लोगों से मुलाकात कर भाजपा के हाथों को मजबूत करने का आग्रह किया।भ्रमण के दौरान क्षेत्रीय विधायक निर्मल वर्मा,मंडल अध्यक्ष ओमप्रकाश सिंह,उपाध्यक्ष विनीत सिंह,उपाध्यक्ष विनय मिश्र,कृष्णकुमार वर्मा प्रतिनिधि ब्लॉक प्रमुख सकरन,कृपाशंकर वर्मा चेयरमैन भूमि विकास बैंक,रामचंद्र मुन्ना मंडल अध्यक्ष भाजपा किसान मोर्चा महराजनगर,सुनील वर्मा पूर्व प्रधान कम्हरिया,अजय वर्मा शक्ति केंद्र प्रभारी,सुधीर सिंह शक्ति केंद्र संयोजक,जगदीश वर्मा सदस्य क्षेत्र पंचायत,नितिन सिंह,गिरजेश गुप्ता,मानेंद्र वर्मा,मानू वर्मा प्रधान,अनिल सिंह,राहुल सिंह सहित सैकड़ों कार्यकर्ता उपस्थित रहे।

विशाल भंडारे का किया गया आयोजन

बिसवां,सीतापुर। हवन, पूजन व जहाँगीराबाद के मवासेपुर गांव में सात दिनों से चल रही श्री विष्णु महायज्ञ एवं श्रीमद्भागवत् कथा हवन ,पूजन ,वैदिक मंत्रो की पूर्णाहुति के साथ समापन हो गया। कथा के समापन के बाद विशाल भंडारे का आयोजन हुआ गत वर्ष की भांति इस वर्ष भी यह आयोजन गत 14 मार्च से जो देर रात्रि तक चलता रहा। इस अवसर पर प्रतिदिन यज्ञ पूजन, हवन,आरती एवं परिक्रमा के अलावा दोपहर और सायंकाल से देर रात्रि तक कथा व्यास कमलेश कुमार पाण्डेय ÷मृदुल जी महाराज÷ ने श्रीमद्भागवत् कथा को मंच पर सुन्दर रासलीला के प्रसंगो को सुनाया। इसके साथ ही भारी संख्या में गांव तथा क्षेत्र के अनेक गांवों की श्रद्धालु महिला, पुरुष और बच्चे उपस्थित रहकर श्री राम और कृष्ण की कथा के विविध प्रसंगों को सुन और देखकर अभिभूत हुये। यज्ञाचार्य विकास कुमार मिश्र ने यज्ञ के महत्व की चर्चा करते हुए कहा कि यज्ञ मनुष्य की सारी मनोकामनाएं पूर्ण करती है। तथा यज्ञ में प्रयुक्त होने वाली तमाम सुगंधित सामग्रियों से उठने वाले धुएं से वातावरण शुद्ध होता है और समस्त व्याधियां नष्ट हो जाती हैं।पांच दिनों तक लगातार दिन और रात्रि में सत्संग के दौरान सुन्दर मनमोहक झांकियों का भी प्रदर्शन किया गया। यज्ञमान मास्टर हरगोविंद वर्मा व ताराचन्द्र वर्मा तथा प्रह्लाद वर्मा ने सपत्नीक प्रतिदिन वैदिक विधान से यज्ञशाला में हवन पूजन आरती आदि कार्यक्रम संपादित किये। भक्तों, महिलाओं, पुरुषों और बच्चों ने यज्ञ मण्डप की परिक्रमा कर अपने को धन्य किया।इस दौरान प्रतिदिन हजारों की संख्या में भक्तगण कार्यक्रम में शामिल होते रहे।

ट्रैक्टर के नीचे दबकर किसान की मौत

बिसवां ,सीतापुर। थाना रामपुर कलां इलाके में ट्रैक्टर से जुताई कर अपने घर वापस आ रहे एक किसान का ट्रैक्टर खेत से निकलकर ऊंचाई के कारण नहर पटरी पर पलट गया जिससे उस पर बैठे किसान की दबकर मौत हो गई सूचना पर पहुंची पुलिस ने शव को कब्जे में लेकर पोस्टमार्टम हेतु जिला मुख्यालय भेज दिया।मिली जानकारी अनुसार थाना इलाके के अंतर्गत ग्राम पंचायत सरैया शंकर बख्श के मजरे कैथा निवासी किसान सुरेश चंद्र (55वर्ष) पुत्र श्री केशन गुरुवार को दोपहर ट्रैक्टर से अपने खेत की जोताई करके हैरो सहित ट्रैक्टर लेकर घर वापस आ रहे थे। वापस आते समय खेत से निकलकर उंचाई के कारण उनका ट्रैक्टर बेहंण नहर पटरी मार्ग पर पंहुचते ही अनियंत्रित होकर पलट गया। जिससे उसके नीचे दबकर किसान सुरेशचंद्र की मौत हो गई। यह देख खेत को साथ गई उनकी पत्नी विमला देवी ने शोर मचाया और ग्रामीणों की मदद से सुरेश को बाहर निकाला गया। तब तक किसान की मौत हो चुकी थी। सूचना पर पहुंची रामपुर कला थाने की पुलिस ने शव को कब्जे में लेकर पोस्टमार्टम हेतु जिला मुख्यालय भेज दिया । उक्त के संबंध में रामपुर कलां थानाध्यक्ष नवनीत मिश्रा ने बताया की ट्रैक्टर से दबकर सुरेश की मौत हो गई है। शव को कब्जे में लेकर पोस्टमार्टम हेतु जिला मुख्यालय भेज दिया गया है।मृतक सुरेश अपने पीछे पत्नी विमला देवी के अलावा एक पुत्र पंकज 28 वर्ष और पुत्री पूनम 25 वर्ष छोड़ गए हैं। परिजनों का रो रो कर बुरा हाल है।

पूर्ति विभाग के तत्वाधान में हुआ भंडारे का आयोजन

लोकमित्र ब्यूरो

मिश्रिख,सीतापुर। महर्षि दधीचि की पौराणिक तपोभूमि कस्बा मिश्रिख में वर्तमान में उत्कर्ष पर चल रहे 84 कोसीय धार्मिक होली परिक्रमा मेला में आकर भाग ले रहे साधू सन्यासियों और धर्मावलंबियों श्रद्धालुओं , नर नारियों के लिए आपूर्ति विभाग द्वारा एक विशाल भंडारे का आयोजन आज बृहस्पतिवार को किया गया । आयोजित उक्त भंडारे में जिला पूर्ति अधिकारी अखिलेश कुमार श्रीवास्तव पूर्ति निरीक्षक डॉक्टर आलोक कुमार सिंह और नितेश कुमार मिश्रा के साथ ही वरिष्ठ पूर्ति लिपिक सूर्य प्रकाश के साथ ही सहयोगी कार्यकर्ता सुमित कुमार यादव आसाराम तथा अरुण कुमार के अतिरिक्त कोटेदार क्रमशः पप्पू रहीमाबाद , नवीन चंद्र गुप्ता मिश्रित मोहिनी मिश्रा जशरथपुर अंकित कुमार त्रिवेणी सहाय आदि कोटेदारों ने आयोजित भंडारे में बढ़-चढ़कर जहां सहयोग किया वहीं जिला पूर्ति अधिकारी और पूर्ति निरीक्षक सहित पूर्ति लिपिक तथा सहयोगियों ने अपने हाथों से परिक्रमार्थियों को पूरी सब्जी का प्रसाद वितरित किया।

प्रतिभागी छात्राओं को किया गया सम्मानित

सकरन,सीतापुर। प्रतिभागी प्रतिभावान छात्राओं ने क्षेत्र का नाम रोशन कर रही अपनी प्रतिभा का मनवाया लोहा।महराजनगर कंपोजिट विद्यालय गजनीपुर की छात्राओं श्रेया शुक्ला व संध्या ने राष्ट्रीय अविष्कार अभियान प्रदर्शनी में विज्ञान का इलेक्ट्रिक शॉक मॉडल प्रस्तुत कर जिले में टॉप टेन में जगह बनाकर क्षेत्र को गौरवान्वित किया।बच्चियों की इस उपलब्धि पर महराजनगर निवासी जिला महासचिव समाजवादी लोहिया वाहिनी शुभम रस्तोगी ने पुरुस्कृत कर सम्मानित करते हुए उज्वल भविष्य का शुभाशीर्वाद प्रदान किया।पुरस्कार समारोह में वीरेंद्र वर्मा,आनंद,सुनील,दीपक,प्रिय,सत्यम सहित समस्त शिक्षक गण उपस्थित रहे।

अंतर्राष्ट्रीय महिला दिवस के उपलक्ष्य में अमिय तुल्य विचारों की परिचर्चा हुई

जौनपुर । सल्तनत बहादुर पी जी कालेज बदलापुर जौनपुर में मिशन शक्ति योजना के अंतर्गत अंतर्राष्ट्रीय महिला दिवस के उपलक्ष्य में महादेवी वर्मा के नारी उत्थान और विकास हेतु अमिय तुल्य विचारों की परिचर्चा हुई। ध्यातव्य है कि आगामी 26 मार्च को महादेवी वर्मा जी की जयंती है। फाल्गुन माह महादेवी वर्मा जी की जयंती का माह है।

कार्य क्रम के अध्यक्ष वर्तमान प्रबंधक श्री श्याम सिंह जी , मुख्य अतिथि वर्तमान प्राचार्य प्रोफेसर सुनील कुमार सिंह, मुख्य वक्ता प्रोफेसर डी के पटेल (विभागाध्यक्ष हिंदी) , विशिष्ट वक्ता प्रोफेसर ब्रजेन्द्र सिंह जी (पूर्व प्राचार्य एवं वर्तमान विभागाध्यक्ष राजनीति शास्त्र) विशिष्ट वक्ता डा रोहित सिंह असिस्टेंट प्रोफेसर (हिंदी विभाग) विशिष्ट वक्ता डा शशिबाला सिंह असिस्टेंट प्रोफेसर (अंग्रेजी विभाग) आभार ज्ञापन हेतु उपस्थित हिंदी विभाग की असिस्टेंट प्रोफेसर डा रेखा मिश्रा की गरिमामयी उपस्थिति एवं अभिप्रेरणा युक्त वक्तव्य से समसामयिक नारी एवं महादेवी वर्मा का साहित्य नामक परिचर्चा सफल हुई। कार्य क्रम का संचालन मिशन शक्ति संयोजक डा पूनम श्रीवास्तव ने किया। कार्य क्रम में सरस्वती वंदना काजल उपाध्याय और रजनी यादव बी ए द्वितीय सेमेस्टर और चतुर्थ सेमेस्टर की छात्राओं ने किया। स्वागत गीत छात्रा श्रद्धा मिश्रा ने किया।

डिजिटल क्लासेज शुरू होने के साथ ही पुरस्कार वितरण समारोह का हुआ आयोजन

लोकमित्र ब्यूरो

महमूदाबाद,सीतापुर। सीतापुर जनपद के कस्बा महमूदाबाद न्यू विजन पब्लिक इंटर कालेज में 30 मार्च से डिजिटल क्लासेज शुरू किया जा रहा है और साथ ही वार्षिक पुरस्कार वितरण समारोह का आयोजन किया जाएगा।कालेज में कक्षा 9 से 12 के हिंदी मीडियम तथा नर्सरी से हाईस्कूल में अंग्रेजी माध्यम से बच्चों को डिजिटल पढाई कराई जाएगी। आपको बताते चले की संस्था के प्रबंधक अहमद अंसारी ने जानकारी देते हुए बताया कि न्यू विजन पब्लिक इंटर कालेज महमूदाबाद क्षेत्र का पहला ऐसा विद्यालय होगा जिसमें सभी कक्षाओं में आधुनिक संचार की पूर्णरूप से सुविधा व कक्षाओं में बड़े

डिजिटल बोर्ड के माध्यम से पढ़ाई कराई जाएगी। उन्होंने यह भी बताया कि 30 मार्च को ग्रेड प्लस के द्वारा NEET ß IIT , जेई की प्रवेश परीक्षाओ की तैयारी सुचारू रूप से कक्षाएं संचालित की जाएंगी।डिजिटल कक्षाओ का शुभारंभ होने के साथ साथ विद्यालय परिसर में वार्षिक पुरस्कार वितरण का कार्यक्रम भी आयोजित किया जायेगा।

भारत के विकसित देश बनने की ओर बढ़ते कदमों में,क्या विश्व खुशहाली सूचकांक रिपोर्ट 2024 ने प्रश्न चिन्ह लगाया

गोंदिया – वैश्विक स्तरपर आज दुनियां में हर व्यक्ति को जिसकी आज सबसे अधिक जरूरत है वह है खुशी !प्रसन्नता !क्योंकि अ गर मानवीय जीव को इस प्रौद्योगिकी के उन्नत युग में धन दौलत शोहरत खजाना नाम सब मिल जाए पर वह खुश नहीं हो तो यह सब उसके लिए किसी काम का नहीं। यानी मिट्टी के मोल हैं परंतु यदि उपरोक्त सभी सुविधाएं पारितोषिक न होकर उसे अत्यंत खुशी उपलब्ध है और वह खुशनुमा जीवन व्यतीत कर रहा है तो वह दुनिया का सबसे बड़ा खुश किस्मत व्यक्तित्व होगा।20 जनवरी 2024 को एक ऐसा ही दिन आयोजित हुआ जो अंतरराष्ट्रीय प्रसन्नता दिवस के रूप में मनाया जाता है और इसी दिन संयुक्त राष्ट्र द्वारा एक रिपोर्ट जारी की जाती है जो 20 मार्च 2024 को 143 देशो के खुशहाली की रिपोर्ट जारी की गई है ,जिसमें फिनलैंड लगातार सातवीं बार खुशहाल देश घोषित किया गया है और सबसे आखरी रैंक यानी सबसे बदहाल देश के रूप में अफगानिस्तान को घोषित किया गया है क्योंकि उसपर तालिबान की हुकूमत के बाद यहां हालात बद्दातर हुए हैं क्योंकि यहां न सिर्फ नौकरी और खाने के लाले पड़े हैं बल्कि यहां लोग अपनी पसंद का कार्य भी नहीं करते हैं अनेक प्रतिबंध है।परंतु बड़ी विचित्र और शोचनीय स्थिति यह है कि यहां 144 देशों की लिस्ट में भारत 126 में स्थान पर है आखिर ऐसा क्यों?पिछले अनेक वर्षों से हम बड़ी-बड़ी बातें सुनते आ रहे हैं लाखों करोड़ों अरबों हजार करोड़ रूपों की योजनाएं लगातार लगातार 10 वर्षों से हम सुनते आ रहे हैं फिर भी भारत को खुशहाली इतनी पिछड़ी हुई है या फिर हम किसी साजिश के तहत इतनी लंबी दूरी पर भारत को रखा गया है। मेरा मानना है कि चूंकि यह रिपोर्ट बनाने में अनेक स्तरों पर अनेक मानदंडों कारकों यानी पैरामीटर व अन्य कार्य किए जाते हैं जिसका आकलन बड़ी सावधानी व सटीकता से किया जाता है तो स्वाभाविक ही है कि हम उन मानदंडों पर फिट नहीं हो पा रहे हैं जिसकी और हमें तेजी से होने की जरूरत है इसको गंभीरता से रेखांकित करना होगा। चुंकि दिनांक 20 मार्च 2024 को विश्व खुशहाली सूचकांक की रिपोर्ट 2024 जारी की गई जिसमें फिनलैंड लगातार सातवें साल दुनिया का सबसे खुशहाल देश बना इसलिए आज हम मीडिया में उपलब्ध जानकारी के सहयोग से इस आर्टिकल के माध्यम से चर्चा करेंगे, भारत के विकसित देश बनने की ओर बढ़ते कदमों में विश्व खुशहाली सूचकांक रिपोर्ट में 143 देशो में भारत का 126 वां स्थान सोचनिया स्थित है।

साथियों बात अगर हम 20 मार्च 2024 को जारी विश्व खुशहाली रिपोर्ट 2024 की करें तो, रिपोर्ट में फिनलैंड एक बार फिर दुनिया का सबसे खुशहाल देश है।फिनलैंड के बाद दूसरा नंबर डेनमार्क का है। आइसलैंड तीसरे और इस लिस्ट में स्वीडन चौथे नंबर पर है। इजराइल नंबर 5 पर है। नीदरलैंड नंबर 6, नॉर्वे नंबर 7 लक्ज़मबर्ग का नंबर 8 स्विट्जरलैंड नंबर 9 और ऑस्ट्रेलिया 10वें नंबर पर है।

आचार्य श्रीजिनमणिप्रभसूरीश्वरजी के 64वें जन्मदिवस के उपलक्ष में तीसरे दिन सामुहिक स्नात्र महोत्सव का हुआ आयोजन

बाड़मेर । पूज्य गुरुदेव खरतरगच्छाधिपति आचार्य भगवन्त श्री जिनमणिप्रभसूरीश्वरजी म.सा. के 64वें जन्मदिवस फाल्गुन सुदी चैदस 24 मार्च को पुरे भारत भर में मनाया जायेगा, इसके उपलक्ष में बाड़मेर में केयुप व केएमपी के तत्वावधान में सात दिवसीय कई कार्यक्रमों का आयोजन किया जा रहा है, जिसके तहत तीसरे दिन आराधना भवन में शांति स्नात्र महोत्सव का आयोजन सम्पन्न हुआ। केयुप अध्यक्ष प्रकाश पारख व केएमपी अध्यक्षा सरिता जैन ने बताया कि केयुप व केएमपी द्वारा कार्यक्रम के तहत तीसरे दिन गुरूवार को जिनकांतिसागरसूरी

आराधना भवन में बहन म.सा. डॉ. विधुत्प्रभा श्रीजी की शिष्याएं साध्वी दीप्तिप्रज्ञा श्रीजी म.सा. व साध्वी नमनरूचि श्रीजी म.सा. की निश्रा में सामूहिक शांति स्नात्र पूजा का कार्यक्रम आयोजित किया गया। शांति स्नात्र महोत्सव के कार्यक्रम में केयुप, केएमपी व ज्ञान वाटिका के बच्चों सहित शहर की महिलाएं व पुरूषों ने भाग लिया।

इस कार्यक्रम के दौरान लूणकरण गोलेच्छा, प्रकाश पारख, केवलचन्द छाजेड़, रमेश कानासर, राजू वडेरा, अनिता बोथरा, ममता वडेरा, गुडडी धारीवाल सहित ज्ञान वाटिका के बच्चें उपस्थित रहे। आज शुक्रवार को आचार्यश्री के 64वें जन्मदिवस के उपलक्ष में कार्यक्रम के चैथे दिन केयुप व केएमपी द्वारा राजकीय चिकित्साल्य में प्रातः 09.00 बजे फल वितरण कार्यक्रम आयोजित होगा।